



CANTANHEDE/MA
PROC. 1411001/2024
FLS. 01 RUB. 3

CÂMARA MUNICIPAL DE CANTANHEDE
PALACIO RANA AGEME
CNPJ: 63.440.689/0001-95

TERMO DE ABERTURA DE PROCESSO

Em 14 de novembro de 2024, procedeu-se a abertura do **processo administrativo nº 1411001/2024**, tendo por objeto a Contratação de empresa de engenharia especializada para execução dos serviços de Reforma do Prédio da Câmara Municipal de Cantanhede/MA. Com este fim e para constar, eu, **Ana Carolina Silva Lopes** lavrei o presente termo que vai por mim assinado.

Cantanhede/MA, em 14 de novembro de 2024.

Ana Carolina Silva Lopes
Ana Carolina Silva Lopes
Câmara Municipal de Cantanhede/MA



CANTANHEDE/MA
PROC. 1411001/2024
FLS, 02 RUB, Y

CÂMARA MUNICIPAL DE CANTANHEDE
PALACIO RANA AGEME
CNPJ: 63.440.689/0001-95

DOCUMENTO DE FORMALIZAÇÃO DA DEMANDA - DFD nº 1411001/2024

Pelo presente instrumento, encaminha-se ao Presidente da Câmara Municipal, Raimundo Nonato Nunes Martins, Documento de Formalização da Demanda – DFD para análise de conveniência e oportunidade quanto a autorização e classificação da necessidade da contratação e demais providências cabíveis.

SETOR REQUISITANTE (Unidade/Setor/Departamento):

SETOR DE LICITAÇÕES

Responsável pela formalização da demanda:

CELSO ANTÔNIO ALVES PINHEIRO

E-mail Institucional:

cplcmcantanhede2023@gmail.com

1. Justificativa

1.1. Identificação da demanda

1.1.1. Manifesta-se a necessidade da Contratação de empresa de engenharia especializada para execução dos serviços de Reforma do Prédio da Câmara Municipal de Cantanhede/MA.

1.2. Justificativa da necessidade da contratação

1.2.1. Após vistoria contactou-se a necessidade de reforma do prédio da Câmara Municipal de Cantanhede, visando o bem-estar do público visitante e funcionários, sanando as patologias existentes.

1.2.2. O prédio da Câmara Municipal apresenta sinais de desgaste e deterioração em sua estrutura, comprometendo a segurança dos funcionários, vereadores e visitantes. A reforma é essencial para corrigir problemas como infiltrações, trincas nas paredes, problemas na cobertura, entre outros.

1.2.3. Diante desses fatores, torna-se imprescindível a contratação de uma empresa especializada em serviços de engenharia para a execução da reforma do prédio da Câmara Municipal de Cantanhede/MA. Essa medida visa assegurar a segurança, funcionalidade e modernização das instalações, contribuindo para o melhor desempenho das atividades legislativas e administrativas, além de promover a valorização do patrimônio público e o atendimento às demandas da população.

1.2.4. A Câmara Municipal deve estar equipada para atender ao público de forma adequada e eficiente. Móveis e equipamentos adequados garantem um ambiente acolhedor e funcional para os munícipes que procuram a Câmara para resolver suas demandas.

1.3. Resultados almejados

1.3.1. A execução da reforma visa assegurar a segurança, funcionalidade e modernização das instalações, contribuindo para o melhor desempenho das atividades legislativas e administrativas, além de promover a valorização do patrimônio público e o atendimento às demandas da população.

2. ENCAMINHAMENTO

AV. DEP. LISTER CALDAS - 1544 – CENTRO.
TEL. (98) 3462-1146



CANTANHEDE/MA
PROC. 1411001/2024
FLS. 03 RUB. 8

CÂMARA MUNICIPAL DE CANTANHEDE
PALACIO RANA AGEME
CNPJ: 63.440.689/0001-95

2.1. Encaminhe-se à autoridade competente da Área Administrativa, Ordenador de Despesas, que deverá decidir motivadamente sobre o prosseguimento e classificação da contratação;

Cantanhede/MA, 14 de novembro de 2024.

Atenciosamente,

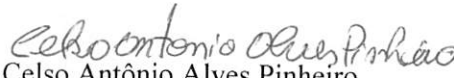
Celso Antônio Alves Pinheiro
Presidente da Licitação

MEMORIAL DESCRITIVO E ESPECIFICAÇÕES TÉCNICAS

ADEQUAÇÃO DA CÂMARA MUNICIPAL NO MUNICÍPIO DE CANTANHEDE/MA

CÂMARA MUNICIPAL DE CANTANHEDE- MA

LOCAL/DATA:

CANTANHEDE/MA 11/2024

APRESENTAÇÃO DO PROJETO:

Este documento tem como finalidade especificar as condições de execução e aplicação dos materiais empregados na obra de ADEQUAÇÃO DA CÂMARA MUNICIPAL DE CANTANHEDE/MA, conforme projeto. A adequação dessa câmara, consiste na execução de estruturas de concreto armado, alvenaria, instalações, entre outros serviços complementares, conforme descrito a seguir:

EXECUÇÃO DO SERVIÇO

As execuções para ADEQUAÇÃO DA CÂMARA MUNICIPAL DE CANTANHEDE/MA, ficará a cargo da empresa contratada, empreiteira, após os processos licitatórios, que deverão providenciar as Anotações de Responsabilidade Técnica das Obras junto ao Conselho Regional de Engenharia e Agronomia CREA local, e atender as especificações deste memorial e dos contratos de prestação dos serviços que serão celebrados entre as Empreiteiras e o Ente Federado (contratante). Para a execução dos serviços serão necessários ainda os procedimentos normais de regularização do Responsável Técnico da Empreiteira, junto ao contratante, com relação ao comando da obra (residência), diário de obra, licenças e alvarás.

ESPECIFICAÇÕES DOS SERVIÇOS

1. NORMAS GERAIS

1.1. Estas especificações de materiais e serviços são destinadas à compreensão e interpretação dos Projetos de Arquitetura e Planilha Orçamentária.

1.2. Caso existam dúvidas de interpretação sobre as peças que compõem o Projeto de Arquitetura, elas deverão ser dirimidas antes do início da obra com o setor de Engenharia da Prefeitura Municipal de Cantanhede, que dará sua anuência aprovativa ou não.

1.3. Para eventual necessidade nas alterações de materiais e (ou) serviços propostos, tanto pelo ente federado como pela Empreiteira, deverão ser previamente apreciados pelo setor de Engenharia do Município, que poderá exigir informações complementares, testes ou análise para embasar Parecer Técnico final à sugestão alternativa apresentada.

1.4. Todas as peças gráficas deverão obedecer ao modelo padronizado pela ABNT, devendo ser rubricadas pelo profissional Responsável Técnico da Empresa Contratada.

1.5. São obrigações da Empreiteira e do seu Responsável Técnico:

1.5.1. Obediência às Normas da ABNT e das Normas Regulamentadoras do Ministério do Trabalho e Emprego;

1.5.2. Corrigir, às suas expensas, quaisquer vícios ou defeitos ocorridos na execução da obra, objeto do contrato, responsabilizando-se por quaisquer danos causados ao conveniente, decorrentes de negligência, imperícia ou omissão;

1.5.3. Empregar operários devidamente uniformizados e especializados nos serviços a serem executados, em número compatível com a natureza e cronograma da obra;

1.5.4. Na fase de execução da obra, caso sejam verificadas divergências e inconsistências no projeto, comunicar ao ente federado (contratante), que por sua vez comunicará os fatos ao setor de Engenharia do Município, para que as devidas providências sejam tomadas;

1.5.5. Manter atualizados no Canteiro de Obra: Diário, Alvará, Certidões, Licenças, evitando interrupções por embargos;

1.5.6. Estabelecer um serviço ininterrupto de vigilância da obra, até sua entrega definitiva, responsabilizando-se por quaisquer danos decorrentes da execução que por ventura venham a ocorrer nela;

1.5.7. Manter limpo o local da obra, com remoção de lixos e entulhos para fora do canteiro. Providenciar a colocação das placas exigidas pelo Ministério do Desenvolvimento Social e CREA local;

1.5.8. Apresentar, ao final da obra, toda a documentação prevista no Contrato;

1.5.9. Para execução da obra, objeto destas especificações, ficará a cargo da Empreiteira o fornecimento de todo o material, mão de obra, leis sociais, equipamentos e tudo o mais que se fizer necessário para o bom andamento e execução de todos os serviços previstos.

2. OBJETIVOS

a) Gerais

A adequação da CÂMARA vem da necessidade de proporcionar instalações adequadas para todos os frequentadores do ambiente.

b) Específicos

I. Proporcionar ambientes bem dimensionados;

II. Proporcionar instalações adequadas e dignas.

3. MATERIAIS E MÃO DE OBRA

3.1. As normas aprovadas ou recomendadas, as especificações, os métodos e ensaios, os padrões da Associação Brasileira de Normas Técnicas referentes aos materiais já normalizados, a mão de obra e execução de serviços especificados, serão rigorosamente exigidos;

3.2. Em caso de dúvidas sobre a qualidade dos materiais, poderá a Fiscalização exigir análise em instituto oficial, correndo as despesas por conta da Empreiteira;

3.3. A guarda e vigilância dos materiais e equipamentos necessários à execução das obras, de propriedade do conveniente, assim como das já construídas e ainda não recebidas definitivamente, serão de total responsabilidade da empreiteira.

4. INSTALAÇÕES DOS APARELHAMENTOS PARA EXECUÇÃO DOS SERVIÇOS

4.1. Ficarão a cargo exclusivo da Empreiteira todas as providências e despesas correspondentes às instalações provisórias da obra, compreendendo o aparelhamento, mão de obra, maquinaria e ferramentas necessárias à execução dos serviços.

5. ADMINISTRAÇÃO LOCAL

5.1. Ficará a cargo exclusivo da Empreiteira manter um responsável técnico durante toda a execução do objeto licitado, assim como a execução das instalações provisórias e barracão para escritório.

6. SERVIÇOS PRELIMINARES

6.1. A Empreiteira deverá providenciar a colocação das placas Padrão do Município, assim como aquelas determinadas pelo CREA;

6.2. O padrão da placa deverá ser solicitado a Secretaria de Infraestrutura da Prefeitura Municipal de Cantanhede;

6.3. A Empreiteira deverá executar a limpeza mecanizada no terreno.

7. REMOÇÃO E RETIRADA

7.1. As remoções deverão ser tomadas medidas adequadas para proteção contra danos aos operários e observadas as prescrições das Normas. Uso de mão-de-obra habilitada. Uso obrigatório de Equipamento de Proteção Individual (EPI);

7.2. Deverão ser removidos cuidadosamente, com a utilização de ferramentas adequadas.

8. FUNDAÇÕES, EMBASAMENTOS E ESTRUTURAS

As fundações, assim como as estruturas, deveram seguir o projeto.

9. ALVENARIA E DIVISÓRIOS

1.1. As alvenarias serão executadas com blocos cerâmicos na horizontal 9x19x19cm;

1.2. As divisórias serão executadas com granito, respeitando o projeto.

10. COBERTURA

A cobertura deverá respeitar o projeto, com telhamento em fibrocimento e estrutura de madeira.

11. ESQUADRIAS

As esquadrias da edificação, serão fabricadas e assentadas de acordo com os respectivos desenhos executivos do projeto arquitetônico, obedecendo basicamente às disposições contidas neste item e na planilha orçamentária. As portas serão de madeira, ferro e alumínio, conforme dimensões indicadas em projeto. A fixação das caixas será através de parafusos com bucha. O assentamento das ferragens será procedido com particular esmero, os rebaixos para dobradiça, fechaduras de embutir, etc., terão a forma exata não sendo toleradas folgas que exijam emendas, massas, taliscas de madeira, etc. As janelas serão de alumínio e vidro, conforme projeto. O assentamento das ferragens será procedido com particular esmero,

os rebaixos para dobradiça, com fechaduras, etc., terão a forma exata não sendo toleradas folgas que exijam emendas, massas, etc.

12. SISTEMA E INSTALAÇÕES HIDROSSANITÁRIOS

A execução dos serviços deverá obedecer às prescrições contidas na ABNT, às disposições constantes dos atos legais da CONCESSIONÁRIA, a estas especificações e projetos específicos, além das recomendações e prescrições do fabricante para os diversos materiais. Na execução dos serviços serão utilizados materiais que oferecem garantia de bom funcionamento além de mão de obra capacitada. As instalações de esgoto deverão obedecer às seguintes prescrições:

- a) Facilidade de inspeção;
- b) Declividade contínua e alinhamentos perfeitos entre caixas de inspeção;
- c) As ligações entre segmento de canalização deverão ocorrer nas caixas ou através de peças especiais; e
- d) Toda a instalação projetada deverá ser executada com ventilação compatível e deverá obedecer às especificações de projeto e planilha orçamentária. Os aparelhos e seus respectivos pertences, equipamentos, acessórios e peças complementares serão colocados com as indicações constantes do projeto e dos detalhes. O perfeito estado de cada aparelho deverá ser cuidadosamente verificado antes da colocação. Os aparelhos a serem utilizados serão de cor branca e deverão obedecer às especificações de projeto e planilha orçamentária.

13. SISTEMA E INSTALAÇÕES ELÉTRICAS

As instalações deverão satisfazer às prescrições da ABNT e da EQUATORIAL, concessionária local e destas especificações e atender rigorosamente as determinações dos projetos. Todas as instalações elétricas serão executadas com esmero e bom acabamento, com todos condutores, condutos e equipamentos cuidadosamente apurados em posição e firmemente ligados às estruturas de suporte e aos respectivos pertences. Todas as caixas e extremidades dos tubos serão, antes da concretagem e durante a construção, convenientemente obstruídas, a fim de evitar a penetração de detritos e umidade. Os espelhos, placas, bocais, e luminárias comuns só serão colocados após a pintura final. O quadro de distribuição deverá ser de fabricação própria para o seu destino, devendo possuir as aberturas necessárias para a ligação de todos os eletrodutos. Os eletrodutos serão de PVC soldável, rígidos e flexíveis, nas paredes. Os eletrodutos serão das marcas Cande, Corplastic, Fortilit ou similar. Nas redes de distribuição, quando não indicado nas especificações ou projeto, o emprego das caixas será feito da seguinte forma:

- a) Retangulares estampadas, de 4" x 2", nos extremos dos ramais de distribuição, e nos pontos para campainha ou telefone; e
- b) Retangulares estampadas, de 4" x 2", para pontos de tomadas ou interruptores com conjunto igual ao inferior a 3 (três). As emendas dos condutores só poderão ser feitas nas caixas, não sendo permitida a enfição dos condutores emendados. Os interruptores e tomadas serão de embutir, com espelho em baquelita, da Irie, Namibe ou Perle.

14. REVESTIMENTO E PAVIMENTAÇÃO

Antes de ser iniciado qualquer serviço de revestimento, deverão ser testadas todas as canalizações, à pressão recomendada para o tipo de obra. As superfícies a revestir deverão ser limpas e molhadas antes de qualquer revestimento, salvo em casos excepcionais; a limpeza deverá eliminar gorduras, vestígios orgânicos e outras impurezas. Os revestimentos deverão apresentar superfícies perfeitamente desempenadas, alinhadas e niveladas, com as arestas vivas.

a) Chapisco

Todas as superfícies de concreto ou alvenaria a serem revestidos serão chapiscadas com argamassa no traço 1:3.

b) Emboço

O emboço só será iniciado após a completa pega da argamassa do chapisco. Os emboços deverão apresentar aspecto áspero para facilitar a aderência do revestimento. A argamassa de execução do emboço será de cimento e areia no traço 1:2:8 e espessura de 2,5cm. Na execução deste revestimento deverão ter atenção especial itens como alinhamento e prumo além de evitar-se correção de eventuais imperfeições das alvenarias. Serão emboçadas as superfícies que receberão acabamento cerâmico.

c) Reboco

Tais como o emboço, o reboco não deverá ser iniciado antes da completa pega da argamassa do chapisco. A execução do reboco deverá ser procedida pela colocação de marcos das portas e tubulações embutidas nas paredes. O acabamento do reboco será liso uniforme, tratado à desempenadeira e esponjado. Todo reboco será executado com argamassa de cimento e areia no traço 1:2:8 e espessura de 2,5cm. Deverão ser rebocadas todas as paredes externas do prédio e internas das áreas construídas. O reboco externo será executado observando-se o perfeito alinhamento, nivelamento e prumo dos "panos" e iniciados de cima para baixo após a execução da cobertura do prédio. A pavimentação, será executada com contrapiso em argamassa 1:4, revestido com cerâmica 45x45cm e 50x50cm, de acordo com o indicado no projeto. Também será executado passeio (calçada), conforme projeto.

15. PINTURA

A pintura será feita 100% no revestimento da alvenaria; as superfícies a pintar serão cuidadosamente limpas e emassadas, convenientemente preparadas para o tipo de pintura que a elas se destina. Só poderão ser pintadas superfícies perfeitamente enxutas.

15.1. Os serviços serão executados por profissionais de comprovada competência;

15.2. Todas as superfícies a serem pintadas deverão estar firmes, lisas, isentas de mofo e principalmente secas;

15.3. Cada demão de tinta só poderá ser aplicada quando a precedente estiver perfeitamente seca, convindo esperar um intervalo de 24 horas entre duas demãos sucessivas;

15.4. Só serão utilizadas tintas de primeira linha de fabricação.

16. FORRO

16.1. O forro será em PVC, executado conforme projeto.

17. LIMPEZA DA OBRA

17.1. A obra será entregue em perfeito estado de limpeza, deverão apresentar perfeito funcionamento todas as instalações, equipamentos e aparelhos, com as instalações de água, esgoto, luz e força e outras, ligadas de modo definitivo. Todo o entulho e materiais de construção excedentes serão removidos pela Construtora para fora da obra: serão lavados ou limpos convenientemente os pisos de cerâmica, cimentado, plástico e outros, bem como os azulejos, aparelhos sanitários, aço inoxidável, vidros, ferragens e metais, devendo ser removidos cuidadosamente os vestígios de manchas, tintas e argamassas.

MARCELO DE SOUSA
CRUZ:01320722385

Assinado de forma digital por MARCELO
DE SOUSA CRUZ:01320722385
Dados: 2024.11.14 12:04:55 -03'00'

MARCELO DE SOUSA CRUZ
1107303443MA CREA/MA

Obra
REFORMA DA CAMARA MUNICIPAL DE CANTANHEDE

Bancos
SINAPI - 10/2024 - Maranhão
SBC - 11/2024 - Maranhão
SICRO3 - 07/2024 - Maranhão
ORSE - 08/2024 - Sergipe
SEINFRA - 028 - Ceará

B.D.I.
Padrão - 24,72%

Encargos Sociais
Desonerado:
Horista: 104,06%
Mensalista: 63,31%

Planilha Orçamentária Resumida

Item	Descrição	Total	Peso (%)
1	SERVIÇOS PRELIMINARES	3.646,50	3,10 %
2	DEMOLIÇÕES E RETIRADAS	47,04	0,04 %
3	FORRO E COBERTURA	52.446,20	44,61 %
4	INSTALAÇÃO ELÉTRICA	5.366,64	4,57 %
5	PORTAS E ESQUADRIAS	1.578,54	1,34 %
6	PINTURA	27.236,16	23,17 %
7	BANCADAS EM GRANITO	11.516,62	9,80 %
8	PISO E REVESTIMENTO	14.527,20	12,36 %
9	LIMPEZA FINAL	1.192,50	1,01 %

Total sem BDI 94.273,97
Total do BDI 23.283,43
Total Geral 117.557,40

MARCELO DE SOUSA
CRUZ:01320722385

Assinado de forma digital por MARCELO
DE SOUSA CRUZ:01320722385
Dados: 2024.11.14 12:06:51 -03'00'

MARCELO DE SOUSA CRUZ

CANTANHEDE/MA
PROC. 1411001/2024
FLS. 10 RUB, 2

Obra
REFORMA DA CAMARA MUNICIPAL DE CANTANHEDE

Bancos
SINAPI - 10/2024 - Maranhão
SBC - 11/2024 - Maranhão
SICRO3 - 07/2024 - Maranhão
ORSE - 08/2024 - Serdibe

B.D.I.
Padrão - 24,72%

Encargos Sociais
Desonerado:
Horista: 104,06%
Mensalista: 63,31%

Orçamento Sintético

Item	Código Banco	Descrição	Und	Quant.	Valor Unit	Valor Unit com BDI	Total	Peso (%)
1		SERVIÇOS PRELIMINARES					3.646,50	3,10 %
1.1	74209/001 SINAPI	PLACA DE OBRA EM CHAPA DE ACO GALVANIZADO	m²	5	532,07	663,45	3.317,25	2,82 %
1.2	CPU- Próprio TUR01	TAXA DO CREA	UND	1	264,00	329,25	329,25	0,28 %
2		DEMOLIÇÕES E RETIRADAS					47,04	0,04 %
2.1	97644 SINAPI	REMOÇÃO DE PORTAS, DE FORMA MANUAL, SEM REAPROVEITAMENTO. AF_09/2023	m²	4	9,44	11,76	47,04	0,04 %
3		FORRO E COBERTURA					52.446,20	44,61 %
3.1	4943 ORSE	Remoção de telhamento com telhas onduladas fibrocimento ou aluminio	m²	275	9,25	11,54	3.173,50	2,70 %
3.2	94210 SINAPI	TELHAMENTO COM TELHA ONDULADA DE FIBROCIMENTO E = 6 MM, COM RECOBRIMENTO LATERAL DE 1 1/4 DE ONDA PARA TELHADO COM INCLINAÇÃO MÁXIMA DE 10°. COM ATÉ 2 ÁGUAS, INCLUSO IÇAMENTO. AF_07/2019	m²	275	77,12	96,16	26.444,00	22,49 %
3.3	94451 SINAPI	CUMEEIRA PARA TELHA DE FIBROCIMENTO ESTRUTURAL E = 6 MM, INCLUSO ACESSÓRIOS DE FIXAÇÃO E IÇAMENTO. AF_07/2019	M	35	144,06	179,64	6.287,40	5,35 %
3.4	92543 SINAPI	TRAMA DE MADEIRA COMPOSTA POR TERÇAS PARA TELHADOS DE ATÉ 2 ÁGUAS PARA TELHA ONDULADA DE FIBROCIMENTO, METÁLICA, PLÁSTICA OU TERMOACÚSTICA, INCLUSO TRANSPORTE VERTICAL. AF_07/2019	m²	150	24,03	29,97	4.495,50	3,82 %
3.5	090686 SBC	PINGADEIRA CONCRETO PARA TOPO DE MUROS 0,10m	M	35	71,83	89,55	3.134,25	2,67 %
3.6	98546 SINAPI	IMPERMEABILIZAÇÃO DE SUPERFÍCIE COM MANTA ASFÁLTICA, UMA CAMADA, INCLUSIVE APLICAÇÃO DE PRIMER ASFÁLTICO, E=4MM. AF_09/2023	m²	50	129,10	160,96	8.048,00	6,85 %
3.7	94231 SINAPI	RUFO EM CHAPA DE AÇO GALVANIZADO NÚMERO 24, CORTE DE 25 CM, INCLUSO TRANSPORTE VERTICAL. AF_07/2019	M	15	46,17	57,57	863,55	0,73 %
4		INSTALAÇÃO ELÉTRICA					5.366,64	4,57 %
4.1	73953/004 SINAPI	LUMINÁRIAS TIPO CALHA, DE SOBREPOR, COM REATORES DE PARTIDA RÁPIDA E LÂMPADAS FLUORESCENTES 2X2X18W, COMPLETAS, FORNECIMENTO E INSTALAÇÃO	UN	12	281,05	350,42	4.205,04	3,58 %
4.2	83555 SINAPI	TOMADA DUPLA DE EMBUTIR 2X2P+T 10A/250V C/ PLACA - FORNECIMENTO E INSTALACAO	UN	15	29,78	37,10	556,50	0,47 %
4.3	91981 SINAPI	INTERRUPTOR BIPOLAR (1 MÓDULO), 10A/250V, INCLUINDO SUPORTE E PLACA - FORNECIMENTO E INSTALAÇÃO. AF_03/2023	UN	10	48,57	60,51	605,10	0,51 %

CANTANHEDE/MA
PROC. 1411001/2024
FLS. 11
RUB. 8

5		PORTAS E ESQUADRIAS					1.578,54	1,34 %
5.1	91011 SINAPI	PORTA DE MADEIRA PARA VERNIZ, SEMI-OCA (LEVE OU MÉDIA), 80X210CM, ESPESSURA DE 3,5CM, INCLUSO DOBRADIÇAS - FORNECIMENTO E INSTALAÇÃO. AF_12/2019	UN	3	422,09	526,18	1.578,54	1,34 %
6		PINTURA					27.236,16	23,17 %
6.1	2278 ORSE	Emassamento de superfície, com aplicação de 01 demão de massa corrida, lixamento e retoques - R1	m²	770	11,07	13,81	10.633,70	9,05 %
6.2	2285 ORSE	Pintura de acabamento com aplicação de 02 demãos de tinta PVA latex para interiores - cores convencionais - Rev 03	m²	770	16,54	20,63	15.885,10	13,51 %
6.3	2308 ORSE	Pintura de acabamento com lixamento e aplicação de 02 demãos de esmalte sintético sobre madeira - R1	m²	28	20,54	25,62	717,36	0,61 %
7		BANCADAS EM GRANITO					11.516,62	9,80 %
7.1	103332 SINAPI	ALVENARIA DE VEDAÇÃO DE BLOCOS CERÂMICOS FURADOS NA HORIZONTAL DE 9X14X19 CM (ESPESSURA 9 CM) E ARGAMASSA DE ASSENTAMENTO COM PREPARO EM BETONEIRA. AF_12/2021	m²	7,2	119,37	148,43	1.068,69	0,91 %
7.2	87905 SINAPI	CHAPISCO APLICADO EM ALVENARIA (COM PRESENÇA DE VÃOS) E ESTRUTURAS DE CONCRETO DE FACHADA, COM COLHER DE PEDREIRO. ARGAMASSA TRAÇO 1:3 COM PREPARO EM BETONEIRA 400L. AF_10/2022	m²	14,4	7,79	9,70	139,68	0,12 %
7.3	7602 ORSE	Reboco ou emboço interno, de parede, com argamassa traço t6 - 1:2:10 (cimento /cal / areia), espessura 3,0 cm	m²	14,4	39,11	48,74	701,85	0,60 %
7.4	11150 ORSE	Bancada em granito verde ubatuba, e = 2cm	m²	9,5	810,77	1.011,20	9.606,40	8,17 %
8		PISO E REVESTIMENTO					14.527,20	12,36 %
8.1	87262 SINAPI	REVESTIMENTO CERÂMICO PARA PISO COM PLACAS TIPO PORCELANATO DE DIMENSÕES 60X60 CM APLICADA EM AMBIENTES DE ÁREA ENTRE 5 M² E 10 M². AF_02/2023_PE	m²	80	145,64	181,59	14.527,20	12,36 %
9		LIMPEZA FINAL					1.192,50	1,01 %
9.1	9537 SINAPI	LIMPEZA FINAL DA OBRA	m²	250	3,83	4,77	1.192,50	1,01 %

Total sem BDI	94.273,97
Total do BDI	23.283,43
Total Geral	117.557,40

MARCELO DE SOUSA
CRUZ:01320722385

Assinado de forma digital por MARCELO DE SOUSA CRUZ:01320722385
Dados: 2024.11.14 12:07:22 -03'00'

MARCELO DE SOUSA CRUZ

CANTANHEDE/MA
PROC. 1411001/2024
FLS. 12
RUB. 8

Obra
 REFORMA DA CAMARA MUNICIPAL DE CANTANHEDE

Bancos
 SINAPI - 10/2024 - Maranhão
 SBC - 11/2024 - Maranhão
 SICRO3 - 07/2024 - Maranhão
 ORSE - 08/2024 - Sergipe
 SEINFRA - 028 - Ceará

B.D.I.
 Padrão - 24,72%

Encargos Sociais
 Desonerado:
 Horista: 104,06%
 Mensalista: 63,31%

Cronograma Físico e Financeiro

Item	Descrição	Total Por Etapa	15 DIAS	30 DIAS
1	SERVIÇOS PRELIMINARES	100,00%	100,00%	
		3.646.50	3.646.50	
2	DEMOLIÇÕES E RETIRADAS	100,00%	100,00%	
		47.04	47.04	
3	FORRO E COBERTURA	100,00%	100,00%	
		52.446.20	52.446.20	
4	INSTALAÇÃO ELÉTRICA	100,00%	100,00%	
		5.366.64	5.366.64	
5	PORTAS E ESQUADRIAS	100,00%	100,00%	
		1.578.54	1.578.54	
6	PINTURA	100,00%		100,00%
		27.236.16		27.236.16
7	BANCADAS EM GRANITO	100,00%		100,00%
		11.516.62		11.516.62
8	PISO E REVESTIMENTO	100,00%		100,00%
		14.527.20		14.527.20
9	LIMPEZA FINAL	100,00%		100,00%
		1.192.50		1.192.50
Porcentagem			53,66%	46,34%
Custo			63.084,92	54.472,48
Porcentagem Acumulada			53,66%	100,0%
Custo Acumulado			63.084,92	117.557,40

MARCELO DE SOUSA
 CRUZ:01320722385

Assinado de forma digital por MARCELO DE SOUSA
 CRUZ:01320722385
 Dados: 2024.11.14 12:06:01 -03'00'

MARCELO DE SOUSA CRUZ

Obra
REFORMA DA CAMARA MUNICIPAL DE CANTANHEDE

Bancos
SINAPI - 10/2024 - Maranhão
SBC - 11/2024 - Maranhão
SICRO3 - 07/2024 - Maranhão
ORSE - 08/2024 - Sergipe
SEINFRA - 028 - Ceará

B.D.I.
Padrão - 24,72%

Encargos Sociais
Desonerado:
Horista: 104,06%
Mensalista: 63,31%

Curva ABC de Serviços

Código	Banco	Descrição	Tipo	Und	Quant.	Valor Unit	Total	Peso (%)	Peso Acumulado (%)
94210	SINAPI	TELHAMENTO COM TELHA ONDULADA DE FIBROCIMENTO E = 6 MM, COM RECOBRIMENTO LATERAL DE 1 1/4 DE ONDA PARA TELHADO COM INCLINAÇÃO MÁXIMA DE 10°, COM ATÉ 2 ÁGUAS, INCLUSO IÇAMENTO. AF_07/2019	COBE - COBERTURA	m²	275,0	96,16	26.444,00	22,49	22,49
2285	ORSE	Pintura de acabamento com aplicação de 02 demãos de tinta PVA latex para interiores - cores convencionais - Rev 03	Latex PVA	m²	770,0	20,63	15.885,10	13,51	36,01
87262	SINAPI	REVESTIMENTO CERÂMICO PARA PISO COM PLACAS TIPO PORCELANATO DE DIMENSÕES 60X60 CM APLICADA EM AMBIENTES DE ÁREA ENTRE 5 M² E 10 M². AF_02/2023_PE	PISO - PISOS	m²	80,0	181,59	14.527,20	12,36	48,36
2278	ORSE	Emassamento de superfície, com aplicação de 01 demão de massa corrida, lixamento e retoques - R1	Latex PVA	m²	770,0	13,81	10.633,70	9,05	57,41
11150	ORSE	Bancada em granito verde ubatuba, e = 2cm	Conversão InfoWOrca	m²	9,5	1.011,20	9.606,40	8,17	65,58
98546	SINAPI	IMPERMEABILIZAÇÃO DE SUPERFÍCIE COM MANTA ASFÁLTICA, UMA CAMADA, INCLUSIVE APLICAÇÃO DE PRIMER ASFÁLTICO, E=4MM. AF_09/2023	IMPE - IMPERMEABILIZAÇÕES E PROTEÇÕES DIVERSAS	m²	50,0	160,96	8.048,00	6,85	72,43
94451	SINAPI	CUMEEIRA PARA TELHA DE FIBROCIMENTO ESTRUTURAL E = 6 MM, INCLUSO ACESSÓRIOS DE FIXAÇÃO E IÇAMENTO. AF_07/2019	COBE - COBERTURA	M	35,0	179,64	6.287,40	5,35	77,78
92543	SINAPI	TRAMA DE MADEIRA COMPOSTA POR TERÇAS PARA TELHADOS DE ATÉ 2 ÁGUAS PARA TELHA ONDULADA DE FIBROCIMENTO, METÁLICA, PLÁSTICA OU TERMOACÚSTICA, INCLUSO TRANSPORTE VERTICAL. AF_07/2019	COBE - COBERTURA	m²	150,0	29,97	4.495,50	3,82	81,60
73953/004	SINAPI	LUMINÁRIAS TIPO CALHA, DE SOBREPOR, COM REATORES DE PARTIDA RÁPIDA E LÂMPADAS FLUORESCENTES 2X2X18W, COMPLETAS, FORNECIMENTO E INSTALAÇÃO	INEL - INSTALAÇÃO ELÉTRICA/ELETRIFICAÇÃO E ILUMINAÇÃO EXTERNA	UN	12,0	350,42	4.205,04	3,58	85,18
74209/001	SINAPI	PLACA DE OBRA EM CHAPA DE ACO GALVANIZADO	CANT - CANTEIRO DE OBRAS	m²	5,0	663,45	3.317,25	2,82	88,00
4943	ORSE	Remoção de telhamento com telhas onduladas fibrocimento ou aluminio	Demolições / Remoções	m²	275,0	11,54	3.173,50	2,70	90,70
090686	SBC	PINGADEIRA CONCRETO PARA TOPO DE MUROS 0,10m	PAREDES E PAINÉIS	M	35,0	89,55	3.134,25	2,67	93,36
91011	SINAPI	PORTA DE MADEIRA PARA VERNIZ, SEMI-OCA (LEVE OU MÉDIA), 80X210CM, ESPESURA DE 3,5CM, INCLUSO DOBRADIÇAS - FORNECIMENTO E INSTALAÇÃO. AF_12/2019	ESQV - ESQUADRIAS/FERRAGENS/MIDROS	UN	3,0	526,18	1.578,54	1,34	94,71
9537	SINAPI	LIMPEZA FINAL DA OBRA	SEDI - SERVIÇOS DIVERSOS	m²	250,0	4,77	1.192,50	1,01	95,72

CANTANHEDE/MA
 PROC. 1411001/2024
 FLS. 14
 RUB. 2

103332	SINAPI	ALVENARIA DE VEDAÇÃO DE BLOCOS CERÂMICOS FURADOS NA HORIZONTAL DE 9X14X19 CM (ESPESSURA 9 CM) E ARGAMASSA DE ASSENTAMENTO COM PREPARO EM BETONEIRA. AF_12/2021	PARE - PAREDES/PAINEIS	m²	7,2	148,43	1.068,69	0,91	96,63
94231	SINAPI	RUFO EM CHAPA DE AÇO GALVANIZADO NÚMERO 24, CORTE DE 25 CM, INCLUSO TRANSPORTE VERTICAL. AF_07/2019	COBE - COBERTURA	M	15,0	57,57	863,55	0,73	97,37
2308	ORSE	Pintura de acabamento com lixamento e aplicação de 02 demãos de esmalte sintético sobre madeira - R1	Esmalte Sintético / Óleo	m²	28,0	25,62	717,36	0,61	97,98
7602	ORSE	Reboco ou emboço interno, de parede, com argamassa traço l6 - 1:2:10 (cimento /cal / areia), espessura 3,0 cm	Conversão InfoWORca	m²	14,4	48,74	701,85	0,60	98,57
91981	SINAPI	INTERRUPTOR BIPOLAR (1 MÓDULO), 10A/250V, INCLUINDO SUPORTE E PLACA - FORNECIMENTO E INSTALAÇÃO. AF_03/2023	INEL - INSTALAÇÃO ELÉTRICA/ELETRIFICAÇÃO E ILUMINAÇÃO EXTERNA	UN	10,0	60,51	605,10	0,51	99,09
83555	SINAPI	TOMADA DUPLA DE EMBUTIR 2X2P+T 10A/250V C/ PLACA - FORNECIMENTO E INSTALACAO	INEL - INSTALAÇÃO ELÉTRICA/ELETRIFICAÇÃO E SEDI - SERVIÇOS DIVERSOS	UN	15,0	37,10	556,50	0,47	99,56
CPU- Próprio TUR01		TAXA DO CREA		UND	1,0	329,25	329,25	0,28	99,84
87905	SINAPI	CHAPISCO APLICADO EM ALVENARIA (COM PRESENÇA DE VÃOS) E ESTRUTURAS DE CONCRETO DE FACHADA, COM COLHER DE PEDREIRO. ARGAMASSA TRAÇO 1:3 COM PREPARO EM BETONEIRA 400L. AF_10/2022	REVE - REVESTIMENTO E TRATAMENTO DE SUPERFÍCIES	m²	14,4	9,70	139,68	0,12	99,96
97644	SINAPI	REMOÇÃO DE PORTAS, DE FORMA MANUAL, SEM REAPROVEITAMENTO. AF_09/2023	SERP - SERVIÇOS PRELIMINARES	m²	4,0	11,76	47,04	0,04	100,00

Total sem BDI 94.273,97
Total do BDI 23.283,43
Total Geral 117.557,40

MARCELO DE SOUSA Assinado de forma digital por MARCELO DE SOUSA CRUZ:01320722385
CRUZ:01320722385 Dados: 2024.11.14 12:06:25 -03'00'

MARCELO DE SOUSA CRUZ

CANTANHEDE/MA
PROC. 1411001/2024
FLS. 15
RUB. 8

Composições Analíticas com Preço Unitário
REFORMA DA CAMARA MUNICIPAL DE CANTANHEDE

Bancos
SINAPI - 10/2024 - Maranhão
SBC - 11/2024 - Maranhão
SICRO3 - 07/2024 - Maranhão
ORSE - 08/2024 - Sergipe
SEINFRA - 028 - Ceará

B.D.I.
Padrão - 24,72%

Encargos Sociais
Desonerado:
Horista: 104,06%
Mensalista: 63,31%

Composições Analíticas com Preço Unitário

Composições Principais

1.1	Código Banco	Descrição	Tipo	Und	Quant.	Valor Unit	Total		
Composição	74209/001 SINAPI	PLACA DE OBRA EM CHAPA DE ACO GALVANIZADO	CANT - CANTEIRO DE OBRAS	m²	1,0000000	532,07	532,07		
Composição Auxiliar	88262 SINAPI	CARPINTEIRO DE FORMAS COM ENCARGOS COMPLEMENTARES	SEDI - SERVIÇOS DIVERSOS	H	1,0000000	25,99	25,99		
Composição Auxiliar	88316 SINAPI	SERVENTE COM ENCARGOS COMPLEMENTARES	SEDI - SERVIÇOS DIVERSOS	H	2,0000000	21,43	42,86		
Composição Auxiliar	94962 SINAPI	CONCRETO MAGRO PARA LASTRO, TRAÇO 1:4,5:4,5 (EM MASSA SECA DE CIMENTO/ AREIA MÉDIA/ BRITA 1) - PREPARO MECÂNICO COM BETONEIRA 400 L. AF_05/2021	FUES - FUNDAÇÕES E ESTRUTURAS	m³	0,0100000	394,08	3,94		
Insumo	00004417 SINAPI	SARRAFO NAO APARELHADO *2,5 X 7* CM, EM MACARANDUBA/MASSARANDUBA, ANGELIM, PEROBA-ROSA OU EQUIVALENTE DA REGIAO - BRUTA	Material	M	1,0000000	7,59	7,59		
Insumo	00004491 SINAPI	PONTALETE *7,5 X 7,5* CM EM PINUS, MISTA OU EQUIVALENTE DA REGIAO - BRUTA	Material	M	4,0000000	12,36	49,44		
Insumo	00004813 SINAPI	PLACA DE OBRA (PARA CONSTRUCAO CIVIL) EM CHAPA GALVANIZADA *N. 22*, ADESIVADA, DE *2,4 X 1,2* M (SEM POSTES PARA FIXACAO)	Material	m²	1,0000000	400,00	400,00		
Insumo	00005075 SINAPI	PREGO DE ACO POLIDO COM CABECA 18 X 30 (2 3/4 X 10)	Material	KG	0,1100000	20,50	2,25		
				MO sem LS =>	21,41	LS =>	22,28	MO com LS =>	43,69
				Valor do BDI =>	131,38			Valor com BDI =>	663,45
1.2	Código Banco	Descrição	Tipo	Und	Quant.	Valor Unit	Total		
Composição	CPU-TUR01 Próprio	TAXA DO CREA	SEDI - SERVIÇOS DIVERSOS	UND	1,0000000	264,00	264,00		
Insumo	CP-IFMA161 Próprio	TAXA DO CREA	Taxas	UND	1,1289772	233,84	264,00		
				MO sem LS =>	0,00	LS =>	0,00	MO com LS =>	0,00
				Valor do BDI =>	65,25			Valor com BDI =>	329,25
2.1	Código Banco	Descrição	Tipo	Und	Quant.	Valor Unit	Total		
Composição	97644 SINAPI	REMOÇÃO DE PORTAS, DE FORMA MANUAL, SEM REAPROVEITAMENTO. AF_09/2023	SERP - SERVIÇOS PRELIMINARES	m²	1,0000000	9,44	9,44		
Composição Auxiliar	88309 SINAPI	PEDREIRO COM ENCARGOS COMPLEMENTARES	SEDI - SERVIÇOS DIVERSOS	H	0,1087000	26,33	2,86		

CANTANHEDE/MA
 PROC. 1411001/2024
 FLS. 16 RUB. 8

Composição Auxiliar	88316 SINAPI	SERVENTE COM ENCARGOS COMPLEMENTARES	SEDI - SERVIÇOS DIVERSOS	H	0,3075000	21,43	6,58	
			MO sem LS =>	2,87	LS =>	2,99	MO com LS =>	5,86
			Valor do BDI =>	2,32		Valor com BDI =>	11,76	
3.1	Código Banco	Descrição	Tipo	Und	Quant.	Valor Unit	Total	
Composição	4943 ORSE	Remoção de telhamento com telhas onduladas fibrocimento ou alumínio	Demolições / Remoções	m²	1,0000000	9,25	9,25	
Composição Auxiliar	10549 ORSE	Encargos Complementares - Servente	Provisórios	h	0,4000000	3,79	1,51	
Composição Auxiliar	10551 ORSE	Encargos Complementares - Carpinteiro	Provisórios	h	0,1000000	3,70	0,37	
Insumo	ORSE	Carpinteiro de formas para concreto (horista)	Mão de Obra	h	0,1000000	19,13	1,91	
	00001213/SIN							
Insumo	ORSE	Servente de obras (horista)	Mão de Obra	h	0,4000000	13,65	5,46	
	00006111/SIN							
			MO sem LS =>	3,61	LS =>	3,76	MO com LS =>	7,37
			Valor do BDI =>	2,29		Valor com BDI =>	11,54	
3.2	Código Banco	Descrição	Tipo	Und	Quant.	Valor Unit	Total	
Composição	94210 SINAPI	TELHAMENTO COM TELHA ONDULADA DE FIBROCIMENTO E = 6 MM, COM RECOBRIMENTO LATERAL DE 1 1/4 DE ONDA PARA TELHADO COM INCLINAÇÃO MÁXIMA DE 10°, COM ATÉ 2 ÁGUAS, INCLUSO IÇAMENTO. AF_07/2019	COBE - COBERTURA	m²	1,0000000	77,12	77,12	
Composição Auxiliar	88316 SINAPI	SERVENTE COM ENCARGOS COMPLEMENTARES	SEDI - SERVIÇOS DIVERSOS	H	0,1660000	21,43	3,55	
Composição Auxiliar	88323 SINAPI	TELHADISTA COM ENCARGOS COMPLEMENTARES	SEDI - SERVIÇOS DIVERSOS	H	0,1280000	25,77	3,29	
Composição Auxiliar	93281 SINAPI	GUINCHO ELÉTRICO DE COLUNA, CAPACIDADE 400 KG, COM MOTO FREIO, MOTOR TRIFÁSICO DE 1,25 CV - CHP DIURNO. AF_03/2016	CHOR - CUSTOS HORÁRIOS DE MÁQUINAS E EQUIPAMENTOS	CHP	0,0053000	22,79	0,12	
Composição Auxiliar	93282 SINAPI	GUINCHO ELÉTRICO DE COLUNA, CAPACIDADE 400 KG, COM MOTO FREIO, MOTOR TRIFÁSICO DE 1,25 CV - CHI DIURNO. AF_03/2016	CHOR - CUSTOS HORÁRIOS DE MÁQUINAS E EQUIPAMENTOS	CHI	0,0073000	21,77	0,15	
Insumo	00001607 SINAPI	CONJUNTO ARRUELAS DE VEDACAO 5/16" PARA TELHA FIBROCIMENTO (UMA ARRUELA METALICA E UMA ARRUELA PVC - CONICAS)	Material	CJ	1,2600000	0,37	0,46	
Insumo	00004302 SINAPI	PARAFUSO ZINCADO ROSCA SOBERBA, CABECA SEXTAVADA, 5/16" X 250 MM, PARA FIXACAO DE TELHA EM MADEIRA	Material	UN	1,2600000	5,60	7,05	
Insumo	00007194 SINAPI	TELHA DE FIBROCIMENTO ONDULADA E = 6 MM, DE 2,44 X 1,10 M (SEM AMIANTO)	Material	m²	1,3570000	46,06	62,50	
			MO sem LS =>	2,21	LS =>	2,29	MO com LS =>	4,50
			Valor do BDI =>	19,04		Valor com BDI =>	96,16	
3.3	Código Banco	Descrição	Tipo	Und	Quant.	Valor Unit	Total	
Composição	94451 SINAPI	CUMEEIRA PARA TELHA DE FIBROCIMENTO ESTRUTURAL E = 6 MM, INCLUSO ACESSÓRIOS DE FIXAÇÃO E IÇAMENTO. AF_07/2019	COBE - COBERTURA	M	1,0000000	144,06	144,06	

Composição Auxiliar	88316 SINAPI	SERVENTE COM ENCARGOS COMPLEMENTARES	SEDI - SERVIÇOS DIVERSOS	H	0,0750000	21,43	1,60	
Composição Auxiliar	88323 SINAPI	TELHADISTA COM ENCARGOS COMPLEMENTARES	SEDI - SERVIÇOS DIVERSOS	H	0,0610000	25,77	1,57	
Composição Auxiliar	93281 SINAPI	GUINCHO ELÉTRICO DE COLUNA, CAPACIDADE 400 KG, COM MOTO FREIO, MOTOR TRIFÁSICO DE 1,25 CV - CHP DIURNO. AF_03/2016	CHOR - CUSTOS HORÁRIOS DE MÁQUINAS E EQUIPAMENTOS	CHP	0,0018000	22,79	0,04	
Composição Auxiliar	93282 SINAPI	GUINCHO ELÉTRICO DE COLUNA, CAPACIDADE 400 KG, COM MOTO FREIO, MOTOR TRIFÁSICO DE 1,25 CV - CHI DIURNO. AF_03/2016	CHOR - CUSTOS HORÁRIOS DE MÁQUINAS E EQUIPAMENTOS	CHI	0,0026000	21,77	0,05	
Insumo	00001607 SINAPI	CONJUNTO ARRUELAS DE VEDACAO 5/16" PARA TELHA FIBROCIMENTO (UMA ARRUELA METALICA E UMA ARRUELA PVC - CONICAS)	Material	CJ	4,2000000	0,37	1,55	
Insumo	00004302 SINAPI	PARAFUSO ZINCADO ROSCA SOBERBA, CABECA SEXTAVADA, 5/16" X 250 MM, PARA FIXACAO DE TELHA EM MADEIRA	Material	UN	4,2000000	5,60	23,52	
Insumo	00007216 SINAPI	CUMEEIRA NORMAL PARA TELHA ESTRUTURAL DE FIBROCIMENTO 2 ABAS, E = 6 MM, DE 1050 X 935 MM (SEM AMIANTO)	Material	UN	1,0290000	112,47	115,73	
			MO sem LS =>	1,01	LS =>	1,05	MO com LS =>	2,06
			Valor do BDI =>	35,58			Valor com BDI =>	179,64

3.4	Código Banco	Descrição	Tipo	Und	Quant.	Valor Unit	Total	
Composição	92543 SINAPI	TRAMA DE MADEIRA COMPOSTA POR TERÇAS PARA TELHADOS DE ATÉ 2 ÁGUAS PARA TELHA ONDULADA DE FIBROCIMENTO, METÁLICA, PLÁSTICA OU TERMOACÚSTICA, INCLUSO TRANSPORTE VERTICAL. AF_07/2019	COBE - COBERTURA	m²	1,0000000	24,03	24,03	
Composição Auxiliar	88239 SINAPI	AJUDANTE DE CARPINTEIRO COM ENCARGOS COMPLEMENTARES	SEDI - SERVIÇOS DIVERSOS	H	0,0650000	22,02	1,43	
Composição Auxiliar	88262 SINAPI	CARPINTEIRO DE FORMAS COM ENCARGOS COMPLEMENTARES	SEDI - SERVIÇOS DIVERSOS	H	0,1180000	25,99	3,06	
Composição Auxiliar	93281 SINAPI	GUINCHO ELÉTRICO DE COLUNA, CAPACIDADE 400 KG, COM MOTO FREIO, MOTOR TRIFÁSICO DE 1,25 CV - CHP DIURNO. AF_03/2016	CHOR - CUSTOS HORÁRIOS DE MÁQUINAS E EQUIPAMENTOS	CHP	0,0046000	22,79	0,10	
Composição Auxiliar	93282 SINAPI	GUINCHO ELÉTRICO DE COLUNA, CAPACIDADE 400 KG, COM MOTO FREIO, MOTOR TRIFÁSICO DE 1,25 CV - CHI DIURNO. AF_03/2016	CHOR - CUSTOS HORÁRIOS DE MÁQUINAS E EQUIPAMENTOS	CHI	0,0064000	21,77	0,13	
Insumo	00004425 SINAPI	VIGA NAO APARELHADA *6 X 12* CM, EM MACARANDUBA/MASSARANDUBA, ANGELIM OU EQUIVALENTE DA REGIAO - BRUTA	Material	M	0,6340000	29,50	18,70	
Insumo	00040568 SINAPI	PREGO DE ACO POLIDO COM CABECA 22 X 48 (4 1/4 X 5)	Material	KG	0,0300000	20,65	0,61	
			MO sem LS =>	1,50	LS =>	1,56	MO com LS =>	3,06
			Valor do BDI =>	5,94			Valor com BDI =>	29,97

3.5	Código Banco	Descrição	Tipo	Und	Quant.	Valor Unit	Total
Composição	090686 SBC	PINGADEIRA CONCRETO PARA TOPO DE MUROS 0,10m	PAREDES E PANEIS	M	1,0000000	71,83	71,83

CANTANHEDE/MA
 PROC. 1411001/2024
 FLS. 18
 RUB. 8

Insumo	000050 SBC	CIMENTO PORTLAND CP III 32RS NBR 11578 (quilo)	Material	KG	6,5200000	0,86	5,60	
Insumo	000100 SBC	AREIA GROSSA LAVADA	Material	m³	0,0210000	91,17	1,91	
Insumo	099050 SBC	PEDREIRO	Mão de Obra	H	1,8160000	19,78	35,92	
Insumo	099900 SBC	SERVENTE	Mão de Obra	H	2,0700000	13,72	28,40	
			MO sem LS =>		31,52	LS =>	32,80 MO com LS =>	64,32
			Valor do BDI =>		17,72	Valor com BDI =>		89,55

3.6	Código Banco	Descrição	Tipo	Und	Quant.	Valor Unit	Total	
Composição	98546 SINAPI	IMPERMEABILIZAÇÃO DE SUPERFÍCIE COM MANTA ASFÁLTICA, UMA CAMADA, INCLUSIVE APLICAÇÃO DE PRIMER ASFÁLTICO, E=4MM. AF_09/2023	IMPE - IMPERMEABILIZAÇÕES E PROTEÇÕES DIVERSAS	m²	1,0000000	129,10	129,10	
Composição Auxiliar	88243 SINAPI	AJUDANTE ESPECIALIZADO COM ENCARGOS COMPLEMENTARES	SEDI - SERVIÇOS DIVERSOS	H	0,2102000	22,17	4,66	
Composição Auxiliar	88270 SINAPI	IMPERMEABILIZADOR COM ENCARGOS COMPLEMENTARES	SEDI - SERVIÇOS DIVERSOS	H	0,9324000	26,33	24,55	
Insumo	00000511 SINAPI	PRIMER PARA MANTA ASFALTICA A BASE DE ASFALTO MODIFICADO DILUIDO EM SOLVENTE, APLICACAO A FRIO	Material	L	0,5872000	20,73	12,17	
Insumo	00004015 SINAPI	MANTA ASFALTICA ELASTOMERICA EM POLIESTER 4 MM, TIPO III, CLASSE B, ACABAMENTO PP (NBR 9952)	Material	m²	1,1319000	75,57	85,53	
Insumo	00004226 SINAPI	GAS DE COZINHA - GLP	Material	KG	0,2600000	8,44	2,19	
			MO sem LS =>		9,46	LS =>	9,85 MO com LS =>	19,31
			Valor do BDI =>		31,86	Valor com BDI =>		160,96

3.7	Código Banco	Descrição	Tipo	Und	Quant.	Valor Unit	Total
Composição	94231 SINAPI	RUFO EM CHAPA DE AÇO GALVANIZADO NÚMERO 24, CORTE DE 25 CM, INCLUSO TRANSPORTE VERTICAL. AF_07/2019	COBE - COBERTURA	M	1,0000000	46,17	46,17
Composição Auxiliar	88316 SINAPI	SERVENTE COM ENCARGOS COMPLEMENTARES	SEDI - SERVIÇOS DIVERSOS	H	0,2070000	21,43	4,43
Composição Auxiliar	88323 SINAPI	TELHADISTA COM ENCARGOS COMPLEMENTARES	SEDI - SERVIÇOS DIVERSOS	H	0,1120000	25,77	2,88
Composição Auxiliar	93281 SINAPI	GUINCHO ELÉTRICO DE COLUNA, CAPACIDADE 400 KG, COM MOTO FREIO, MOTOR TRIFÁSICO DE 1,25 CV - CHP DIURNO. AF_03/2016	CHOR - CUSTOS HORÁRIOS DE MÁQUINAS E EQUIPAMENTOS	CHP	0,0132000	22,79	0,30
Composição Auxiliar	93282 SINAPI	GUINCHO ELÉTRICO DE COLUNA, CAPACIDADE 400 KG, COM MOTO FREIO, MOTOR TRIFÁSICO DE 1,25 CV - CHI DIURNO. AF_03/2016	CHOR - CUSTOS HORÁRIOS DE MÁQUINAS E EQUIPAMENTOS	CHI	0,0183000	21,77	0,39
Insumo	00000142 SINAPI	SELANTE ELASTICO MONOCOMPONENTE A BASE DE POLIURETANO (PU) PARA JUNTAS DIVERSAS	Material	310ML	0,1980000	42,59	8,43
Insumo	00005061 SINAPI	PREGO DE ACO POLIDO COM CABECA 18 X 27 (2 1/2 X 10)	Material	KG	0,0060000	20,15	0,12
Insumo	00005104 SINAPI	REBITE DE REPUXO EM ALUMINIO VAZADO, DIAMETRO 3,2 X 8 MM DE COMPRIMENTO (1KG = 1025 UNIDADES)	Material	KG	0,0012000	69,61	0,08
Insumo	00013388 SINAPI	SOLDA EM BARRA DE ESTANHO-CHUMBO 50/50	Material	KG	0,0450000	107,06	4,81

CANTANHEDE/MA
 PROC. 1411001/2024
 FLS. 19
 RUB. 8

Insumo	00040873 SINAPI	RUFO INTERNO/EXTERNO DE CHAPA DE ACO GALVANIZADA NUM 24, CORTE 25 CM	Material	M	1,0500000	23,56	24,73	
			MO sem LS =>	2,46	LS =>	2,55	MO com LS =>	5,01
			Valor do BDI =>	11,40			Valor com BDI =>	57,57
4.1	Código Banco	Descrição	Tipo	Und	Quant.	Valor Unit	Total	
Composição	73953/004 SINAPI	LUMINÁRIAS TIPO CALHA, DE SOBREPOR, COM REATORES DE PARTIDA RÁPIDA E LÂMPADAS FLUORESCENTES 2X2X18W, COMPLETAS, FORNECIMENTO E INSTALAÇÃO	INEL - INSTALAÇÃO ELÉTRICA/ELETRIFICAÇÃO E ILUMINAÇÃO EXTERNA	UN	1,0000000	281,05	281,05	
Composição Auxiliar	88264 SINAPI	ELETRICISTA COM ENCARGOS COMPLEMENTARES	SEDI - SERVIÇOS DIVERSOS	H	1,2000000	26,64	31,96	
Composição Auxiliar	88316 SINAPI	SERVENTE COM ENCARGOS COMPLEMENTARES	SEDI - SERVIÇOS DIVERSOS	H	1,2000000	21,43	25,71	
Insumo	00003811 SINAPI	LUMINARIA DE SOBREPOR EM CHAPA DE ACO PARA 2 LAMPADAS FLUORESCENTES DE *18* W, ALETADA, COMPLETA (LAMPADAS E REATOR INCLUSOS)	Material	UN	2,0000000	111,69	223,38	
			MO sem LS =>	18,13	LS =>	18,87	MO com LS =>	37,00
			Valor do BDI =>	69,37			Valor com BDI =>	350,42
4.2	Código Banco	Descrição	Tipo	Und	Quant.	Valor Unit	Total	
Composição	83555 SINAPI	TOMADA DUPLA DE EMBUTIR 2X2P+T 10A/250V C/ PLACA - FORNECIMENTO E INSTALACAO	INEL - INSTALAÇÃO ELÉTRICA/ELETRIFICAÇÃO E ILUMINAÇÃO EXTERNA	UN	1,0000000	29,78	29,78	
Composição Auxiliar	88247 SINAPI	AUXILIAR DE ELETRICISTA COM ENCARGOS COMPLEMENTARES	SEDI - SERVIÇOS DIVERSOS	H	0,3700000	22,49	8,32	
Composição Auxiliar	88264 SINAPI	ELETRICISTA COM ENCARGOS COMPLEMENTARES	SEDI - SERVIÇOS DIVERSOS	H	0,3700000	26,64	9,85	
Insumo	00007535 SINAPI	ITEM PROCESSO DE DESATIVACAO! TOMADA DUPLA EMBUTIR 2 X 2P UNIVERSAL 10A/250V C/PLACA, TIPO SILENTOQUE PIAL OU EQUIV	Material	UN	1,0000000	11,61	11,61	
			MO sem LS =>	5,76	LS =>	5,99	MO com LS =>	11,75
			Valor do BDI =>	7,32			Valor com BDI =>	37,10
4.3	Código Banco	Descrição	Tipo	Und	Quant.	Valor Unit	Total	
Composição	91981 SINAPI	INTERRUPTOR BIPOLAR (1 MÓDULO), 10A/250V, INCLUINDO SUPORTE E PLACA - FORNECIMENTO E INSTALAÇÃO. AF_03/2023	INEL - INSTALAÇÃO ELÉTRICA/ELETRIFICAÇÃO E ILUMINAÇÃO EXTERNA	UN	1,0000000	48,57	48,57	
Composição Auxiliar	91946 SINAPI	SUPORTE PARAFUSADO COM PLACA DE ENCAIXE 4" X 2" MÉDIO (1,30 M DO PISO) PARA PONTO ELÉTRICO - FORNECIMENTO E INSTALAÇÃO. AF_03/2023	INEL - INSTALAÇÃO ELÉTRICA/ELETRIFICAÇÃO E ILUMINAÇÃO EXTERNA	UN	1,0000000	10,75	10,75	
Composição Auxiliar	91980 SINAPI	INTERRUPTOR BIPOLAR (1 MÓDULO), 10A/250V, SEM SUPORTE E SEM PLACA - FORNECIMENTO E INSTALAÇÃO. AF_03/2023	INEL - INSTALAÇÃO ELÉTRICA/ELETRIFICAÇÃO E ILUMINAÇÃO EXTERNA	UN	1,0000000	37,82	37,82	
			MO sem LS =>	8,25	LS =>	8,58	MO com LS =>	16,83
			Valor do BDI =>	11,94			Valor com BDI =>	60,51
5.1	Código Banco	Descrição	Tipo	Und	Quant.	Valor Unit	Total	

CANTANHEDE/MA
 PROC. 1411001/2024
 FLS. 20 RUB. 8

Composição	91011 SINAPI	PORTA DE MADEIRA PARA VERNIZ, SEMI-OCA (LEVE OU MÉDIA), 80X210CM, ESPESSURA DE 3,5CM, INCLUSO DOBRADIÇAS - FORNECIMENTO E INSTALAÇÃO. AF_12/2019	ESQV - ESQUADRIAS/FERRAGENS/VIDROS	UN	1,0000000	422,09	422,09	
Composição Auxiliar	88261 SINAPI	CARPINTEIRO DE ESQUADRIA COM ENCARGOS COMPLEMENTARES	SEDI - SERVIÇOS DIVERSOS	H	1,5460000	25,22	38,99	
Composição Auxiliar	88316 SINAPI	SERVENTE COM ENCARGOS COMPLEMENTARES	SEDI - SERVIÇOS DIVERSOS	H	0,7730000	21,43	16,56	
Insumo	00002432 SINAPI	DOBRADICA EM ACO/FERRO, 3 1/2" X 3", E= 1,9 A 2 MM, COM ANEL, CROMADO OU ZINCADO, TAMPA BOLA, COM PARAFUSOS	Material	UN	3,0000000	18,19	54,57	
Insumo	00004992 SINAPI	PORTA DE ABRIR / GIRO, DE MADEIRA FOLHA MEDIA (NBR 15930) DE 800 X 2100 MM, DE 35 MM A 40 MM DE ESPESSURA, NUCLEO SEMI-SOLIDO (SARRAFEADO), CAPA LISA EM HDF, ACABAMENTO EM LAMINADO NATURAL PARA VERNIZ	Material	UN	1,0000000	309,80	309,80	
Insumo	00011055 SINAPI	PARAFUSO ROSCA SOBERBA ZINCADO CABECA CHATA FENDA SIMPLES 3,5 X 25 MM (1 ")	Material	UN	19,8000000	0,11	2,17	
			MO sem LS =>		17,50	LS =>	18,22 MO com LS =>	35,72
			Valor do BDI =>		104,09		Valor com BDI =>	526,18

6.1	Código Banco	Descrição	Tipo	Und	Quant.	Valor Unit	Total	
Composição	2278 ORSE	Emassamento de superfície, com aplicação de 01 demão de massa corrida, lixamento e retoques - R1	Latex PVA	m²	1,0000000	11,07	11,07	
Composição Auxiliar	10549 ORSE	Encargos Complementares - Servente	Provisórios	h	0,1500000	3,79	0,56	
Composição Auxiliar	10553 ORSE	Encargos Complementares - Pintor	Provisórios	h	0,3000000	3,86	1,15	
Insumo	00003767/SIN	ORSE Lixa em folha para parede ou madeira, numero 120, cor vermelha	Material	un	0,2000000	0,97	0,19	
Insumo	00004783/SIN	ORSE Pintor (horista)	Mão de Obra	h	0,3000000	19,13	5,73	
Insumo	00006111/SIN	ORSE Servente de obras (horista)	Mão de Obra	h	0,1500000	13,65	2,04	
Insumo	1605 ORSE	Massa corrida a base pva (coralar ou similar)	Material	l	0,5000000	2,81	1,40	
			MO sem LS =>		3,81	LS =>	3,96 MO com LS =>	7,77
			Valor do BDI =>		2,74		Valor com BDI =>	13,81

6.2	Código Banco	Descrição	Tipo	Und	Quant.	Valor Unit	Total
Composição	2285 ORSE	Pintura de acabamento com aplicação de 02 demãos de tinta PVA latex para interiores - cores convencionais - Rev 03	Latex PVA	m²	1,0000000	16,54	16,54
Composição Auxiliar	10549 ORSE	Encargos Complementares - Servente	Provisórios	h	0,2000000	3,79	0,75
Composição Auxiliar	10553 ORSE	Encargos Complementares - Pintor	Provisórios	h	0,4000000	3,86	1,54
Insumo	00004783/SIN	ORSE Pintor (horista)	Mão de Obra	h	0,4000000	19,13	7,65

CANTANHEDE/MA
 PROC. 1411001/2024
 FLS. 21
 RUB. 8

Insumo	00006111/SIN	ORSE	Servente de obras (horista)	Mão de Obra	h	0,2000000	13,65	2,73	
Insumo	2232	ORSE	Tinta pva látex para interior coralmur ou similar	Material	l	0,1800000	21,51	3,87	
				MO sem LS =>	5,09	LS =>	5,29	MO com LS =>	10,38
				Valor do BDI =>	4,09			Valor com BDI =>	20,63

6.3	Código	Banco	Descrição	Tipo	Und	Quant.	Valor Unit	Total	
Composição	2308	ORSE	Pintura de acabamento com lixamento e aplicação de 02 demãos de esmalte sintético sobre madeira - R1	Esmalte Sintético / Óleo	m²	1,0000000	20,54	20,54	
Composição Auxiliar	10549	ORSE	Encargos Complementares - Servente	Provisórios	h	0,2000000	3,79	0,75	
Composição Auxiliar	10553	ORSE	Encargos Complementares - Pintor	Provisórios	h	0,4000000	3,86	1,54	
Insumo	00003767/SIN	ORSE	Lixa em folha para parede ou madeira, numero 120, cor vermelha	Material	un	0,4000000	0,97	0,38	
Insumo	00004783/SIN	ORSE	Pintor (horista)	Mão de Obra	h	0,4000000	19,13	7,65	
Insumo	00006111/SIN	ORSE	Servente de obras (horista)	Mão de Obra	h	0,2000000	13,65	2,73	
Insumo	2226	ORSE	Tinta esmalte sintético (coralit ou similar)	Material	l	0,1800000	41,64	7,49	
				MO sem LS =>	5,09	LS =>	5,29	MO com LS =>	10,38
				Valor do BDI =>	5,08			Valor com BDI =>	25,62

7.1	Código	Banco	Descrição	Tipo	Und	Quant.	Valor Unit	Total	
Composição	103332	SINAPI	ALVENARIA DE VEDAÇÃO DE BLOCOS CERÂMICOS FURADOS NA HORIZONTAL DE 9X14X19 CM (ESPESSURA 9 CM) E ARGAMASSA DE ASSENTAMENTO COM PREPARO EM BETONEIRA. AF_12/2021	PARE - PAREDES/PAINEIS	m²	1,0000000	119,37	119,37	
Composição Auxiliar	87292	SINAPI	ARGAMASSA TRAÇO 1:2:8 (EM VOLUME DE CIMENTO, CAL E AREIA MÉDIA ÚMIDA) PARA EMBOÇO/MASSA ÚNICA/ASSENTAMENTO DE ALVENARIA DE VEDAÇÃO, PREPARO MECÂNICO COM BETONEIRA 400 L. AF_08/2019	SEDI - SERVIÇOS DIVERSOS	m³	0,0105000	576,08	6,04	
Composição Auxiliar	88309	SINAPI	PEDREIRO COM ENCARGOS COMPLEMENTARES	SEDI - SERVIÇOS DIVERSOS	H	2,2000000	26,33	57,92	
Composição Auxiliar	88316	SINAPI	SERVENTE COM ENCARGOS COMPLEMENTARES	SEDI - SERVIÇOS DIVERSOS	H	1,1000000	21,43	23,57	
Insumo	00007267	SINAPI	BLOCO CERAMICO / TIJOLO VAZADO PARA ALVENARIA DE VEDACAO, 6 FUROS NA HORIZONTAL DE 9 X 14 X 19 CM (L X A X C)	Material	UN	37,7400000	0,80	30,19	
Insumo	00034557	SINAPI	TELA DE ACO SOLDADA GALVANIZADA/ZINCADA PARA ALVENARIA, FIO D = *1,20 A 1,70* MM, MALHA 15 X 15 MM, (C X L) *50 X 7,5* CM	Material	M	0,5800000	2,34	1,35	
Insumo	00037395	SINAPI	PINO DE ACO COM FURO, HASTE = 27 MM (ACAO DIRETA)	Material	CENTO	0,0069000	43,84	0,30	
				MO sem LS =>	26,28	LS =>	27,35	MO com LS =>	53,63

CANTANHEDE/MA
 PROC. 1411001/2024
 FLS. 22
 RUB. 8

				Valor do BDI =>	29,06	Valor com BDI =>		148,43	
7.2	Código Banco	Descrição	Tipo	Und	Quant.	Valor Unit	Total		
Composição	87905 SINAPI	CHAPISCO APLICADO EM ALVENARIA (COM PRESENÇA DE VÃOS) E ESTRUTURAS DE CONCRETO DE FACHADA, COM COLHER DE PEDREIRO. ARGAMASSA TRAÇO 1:3 COM PREPARO EM BETONEIRA 400L. AF_10/2022	REVE - REVESTIMENTO E TRATAMENTO DE SUPERFÍCIES	m²	1,0000000	7,79	7,79		
Composição Auxiliar	87313 SINAPI	ARGAMASSA TRAÇO 1:3 (EM VOLUME DE CIMENTO E AREIA GROSSA ÚMIDA) PARA CHAPISCO CONVENCIONAL, PREPARO MECÂNICO COM BETONEIRA 400 L. AF_08/2019	SEDI - SERVIÇOS DIVERSOS	m³	0,0037000	548,96	2,03		
Composição Auxiliar	88309 SINAPI	PEDREIRO COM ENCARGOS COMPLEMENTARES	SEDI - SERVIÇOS DIVERSOS	H	0,1724000	26,33	4,53		
Composição Auxiliar	88316 SINAPI	SERVENTE COM ENCARGOS COMPLEMENTARES	SEDI - SERVIÇOS DIVERSOS	H	0,0575000	21,43	1,23		
				MO sem LS =>	1,96	LS =>	2,04	MO com LS =>	4,00
				Valor do BDI =>	1,91	Valor com BDI =>		9,70	
7.3	Código Banco	Descrição	Tipo	Und	Quant.	Valor Unit	Total		
Composição	7602 ORSE	Reboco ou emboço interno, de parede, com argamassa traço t6 - 1:2:10 (cimento /cal / areia), espessura 3,0 cm	Conversão InfoWOrca	m²	1,0000000	39,11	39,11		
Composição Auxiliar	10549 ORSE	Encargos Complementares - Servente	Provisórios	h	0,6000000	3,79	2,27		
Composição Auxiliar	10550 ORSE	Encargos Complementares - Pedreiro	Provisórios	h	0,6000000	3,66	2,19		
Composição Auxiliar	3309 ORSE	Argamassa cimento, cal e areia traço t-6 (1:2:10) - 1 saco cimento de 50 kg / 2sacos de cal de 20 kg / 10 padiolas de areia grossa dim 0.35 x 0.45 x 0.13 m - Confecção mecânica e transporte	Conversão InfoWOrca	m³	0,0300000	499,77	14,99		
Insumo	ORSE	Pedreiro (horista)	Mão de Obra	h	0,6000000	19,13	11,47		
Insumo	00004750/SIN	ORSE	Servente de obras (horista)	Mão de Obra	h	0,6000000	13,65	8,19	
				MO sem LS =>	10,43	LS =>	10,86	MO com LS =>	21,29
				Valor do BDI =>	9,63	Valor com BDI =>		48,74	
7.4	Código Banco	Descrição	Tipo	Und	Quant.	Valor Unit	Total		
Composição	11150 ORSE	Bancada em granito verde ubatuba, e = 2cm	Conversão InfoWOrca	m²	1,0000000	810,77	810,77		
Composição Auxiliar	10549 ORSE	Encargos Complementares - Servente	Provisórios	h	1,0000000	3,79	3,79		
Composição Auxiliar	10550 ORSE	Encargos Complementares - Pedreiro	Provisórios	h	1,0000000	3,66	3,66		
Insumo	ORSE	Pedreiro (horista)	Mão de Obra	h	1,0000000	19,13	19,13		
Insumo	00004750/SIN	ORSE	Servente de obras (horista)	Mão de Obra	h	1,0000000	13,65	13,65	
Insumo	00006111/SIN	ORSE	Bancada em granito verde ubatuba, e=2cm, inclusive filete 3cm	Material	m²	1,0000000	761,84	761,84	

CANTANHEDE/MA
 PROC. 1411001/2024
 FLS. 23
 RUB. 8

Insumo	3116 ORSE	Cantoneira aluminio anodizado natural, 1" x 1/8" - vara com 6m - 0,408 kg/m	Material	m	0,6000000	14,50	8,70	
			MO sem LS =>	16,06	LS =>	16,72	MO com LS =>	32,78
			Valor do BDI =>	200,43		Valor com BDI =>	1.011,20	

8.1	Código Banco	Descrição	Tipo	Und	Quant.	Valor Unit	Total	
Composição	87262 SINAPI	REVESTIMENTO CERÂMICO PARA PISO COM PLACAS TIPO PORCELANATO DE DIMENSÕES 60X60 CM APLICADA EM AMBIENTES DE ÁREA ENTRE 5 M² E 10 M². AF_02/2023_PE	PISO - PISOS	m²	1,0000000	145,64	145,64	
Composição Auxiliar	88256 SINAPI	AZULEJISTA OU LADRILHISTA COM ENCARGOS COMPLEMENTARES	SEDI - SERVIÇOS DIVERSOS	H	0,8038000	26,20	21,05	
Composição Auxiliar	88316 SINAPI	SERVENTE COM ENCARGOS COMPLEMENTARES	SEDI - SERVIÇOS DIVERSOS	H	0,2064000	21,43	4,42	
Insumo	00034357 SINAPI	REJUNTE CIMENTICIO, QUALQUER COR	Material	KG	0,1410000	6,34	0,89	
Insumo	00037595 SINAPI	ARGAMASSA COLANTE TIPO AC III	Material	KG	9,1300000	3,32	30,31	
Insumo	00045190 SINAPI	PISO EM PORCELANATO, RETIFICADO, LISO, MONOCOLOR, ACETINADO OU POLIDO, FORMATO MAIOR QUE 2500 ATE 6400 CM2	Material	m²	1,0864000	81,90	88,97	
			MO sem LS =>	8,20	LS =>	8,53	MO com LS =>	16,73
			Valor do BDI =>	35,95		Valor com BDI =>	181,59	

9.1	Código Banco	Descrição	Tipo	Und	Quant.	Valor Unit	Total	
Composição	9537 SINAPI	LIMPEZA FINAL DA OBRA	SEDI - SERVIÇOS DIVERSOS	m²	1,0000000	3,83	3,83	
Composição Auxiliar	88316 SINAPI	SERVENTE COM ENCARGOS COMPLEMENTARES	SEDI - SERVIÇOS DIVERSOS	H	0,1400000	21,43	3,00	
Insumo	00000003 SINAPI	ACIDO CLORIDRICO / ACIDO MURIATICO, DILUICAO 10% A 12% PARA USO EM LIMPEZA	Material	L	0,0500000	16,69	0,83	
			MO sem LS =>	0,88	LS =>	0,92	MO com LS =>	1,80
			Valor do BDI =>	0,94		Valor com BDI =>	4,77	

Composições Auxiliares

	Código Banco	Descrição	Tipo	Und	Quant.	Valor Unit	Total
Composição	88239 SINAPI	AJUDANTE DE CARPINTEIRO COM ENCARGOS COMPLEMENTARES	SEDI - SERVIÇOS DIVERSOS	H	1,0000000	22,02	22,02
Composição Auxiliar	95309 SINAPI	CURSO DE CAPACITAÇÃO PARA AJUDANTE DE CARPINTEIRO (ENCARGOS COMPLEMENTARES) - HORISTA	SEDI - SERVIÇOS DIVERSOS	H	1,0000000	0,22	0,22
Insumo	00006117 SINAPI	CARPINTEIRO AUXILIAR (HORISTA)	Mão de Obra	H	1,0000000	13,26	13,26
Insumo	00037370 SINAPI	ALIMENTACAO - HORISTA (COLETADO CAIXA - ENCARGOS COMPLEMENTARES)	Material	H	1,0000000	4,64	4,64
Insumo	00037371 SINAPI	TRANSPORTE - HORISTA (COLETADO CAIXA - ENCARGOS COMPLEMENTARES)	Material	H	1,0000000	0,63	0,63

CANTANHEDE/MA
 PROC. 1411001/2024
 FLS. 24
 RUB. 0

Insumo	00037372 SINAPI	EXAMES - HORISTA (COLETADO CAIXA - ENCARGOS COMPLEMENTARES)	Material	H	1,0000000	1,34	1,34	
Insumo	00037373 SINAPI	SEGURO - HORISTA (COLETADO CAIXA - ENCARGOS COMPLEMENTARES)	Material	H	1,0000000	0,01	0,01	
Insumo	00043459 SINAPI	FERRAMENTAS - FAMILIA CARPINTEIRO DE FORMAS - HORISTA (ENCARGOS COMPLEMENTARES - COLETADO CAIXA)	Material	H	1,0000000	0,49	0,49	
Insumo	00043483 SINAPI	EPI - FAMILIA CARPINTEIRO DE FORMAS - HORISTA (ENCARGOS COMPLEMENTARES - COLETADO CAIXA)	Material	H	1,0000000	1,43	1,43	
			MO sem LS =>		6,61	LS =>	6,87 MO com LS =>	13,48
			Valor do BDI =>		5,41	Valor com BDI =>		27,43

Composição	Código Banco	Descrição	Tipo	Und	Quant.	Valor Unit	Total	
Composição	88243 SINAPI	AJUDANTE ESPECIALIZADO COM ENCARGOS COMPLEMENTARES	SEDI - SERVIÇOS DIVERSOS	H	1,0000000	22,17	22,17	
Composição Auxiliar	95313 SINAPI	CURSO DE CAPACITAÇÃO PARA AJUDANTE ESPECIALIZADO (ENCARGOS COMPLEMENTARES) - HORISTA	SEDI - SERVIÇOS DIVERSOS	H	1,0000000	0,17	0,17	
Insumo	00000242 SINAPI	AJUDANTE ESPECIALIZADO (HORISTA)	Mão de Obra	H	1,0000000	13,44	13,44	
Insumo	00037370 SINAPI	ALIMENTACAO - HORISTA (COLETADO CAIXA - ENCARGOS COMPLEMENTARES)	Material	H	1,0000000	4,64	4,64	
Insumo	00037371 SINAPI	TRANSPORTE - HORISTA (COLETADO CAIXA - ENCARGOS COMPLEMENTARES)	Material	H	1,0000000	0,63	0,63	
Insumo	00037372 SINAPI	EXAMES - HORISTA (COLETADO CAIXA - ENCARGOS COMPLEMENTARES)	Material	H	1,0000000	1,34	1,34	
Insumo	00037373 SINAPI	SEGURO - HORISTA (COLETADO CAIXA - ENCARGOS COMPLEMENTARES)	Material	H	1,0000000	0,01	0,01	
Insumo	00043467 SINAPI	FERRAMENTAS - FAMILIA SERVENTE - HORISTA (ENCARGOS COMPLEMENTARES - COLETADO CAIXA)	Material	H	1,0000000	0,61	0,61	
Insumo	00043491 SINAPI	EPI - FAMILIA SERVENTE - HORISTA (ENCARGOS COMPLEMENTARES - COLETADO CAIXA)	Material	H	1,0000000	1,33	1,33	
			MO sem LS =>		6,67	LS =>	6,94 MO com LS =>	13,61
			Valor do BDI =>		5,45	Valor com BDI =>		27,62

Composição	Código Banco	Descrição	Tipo	Und	Quant.	Valor Unit	Total
Composição	87292 SINAPI	ARGAMASSA TRAÇO 1:2:8 (EM VOLUME DE CIMENTO, CAL E AREIA MÉDIA ÚMIDA) PARA EMBOÇO/MASSA ÚNICA/ASSENTAMENTO DE ALVENARIA DE VEDAÇÃO, PREPARO MECÂNICO COM BETONEIRA 400 L. AF_08/2019	SEDI - SERVIÇOS DIVERSOS	m³	1,0000000	576,08	576,08
Composição Auxiliar	88377 SINAPI	OPERADOR DE BETONEIRA ESTACIONÁRIA/MISTURADOR COM ENCARGOS COMPLEMENTARES	SEDI - SERVIÇOS DIVERSOS	H	4,5000000	21,30	95,85
Composição Auxiliar	88830 SINAPI	BETONEIRA CAPACIDADE NOMINAL DE 400 L, CAPACIDADE DE MISTURA 280 L, MOTOR ELÉTRICO TRIFÁSICO POTÊNCIA DE 2 CV, SEM CARREGADOR - CHP DIURNO. AF_05/2023	CHOR - CUSTOS HORÁRIOS DE MÁQUINAS E EQUIPAMENTOS	CHP	1,0500000	2,06	2,16
Composição Auxiliar	88831 SINAPI	BETONEIRA CAPACIDADE NOMINAL DE 400 L, CAPACIDADE DE MISTURA 280 L, MOTOR ELÉTRICO TRIFÁSICO POTÊNCIA DE 2 CV, SEM CARREGADOR - CHI DIURNO. AF_05/2023	CHOR - CUSTOS HORÁRIOS DE MÁQUINAS E EQUIPAMENTOS	CHI	3,4500000	0,45	1,55

CANTANHEUE/MA
 PROC. 1411001/2024
 FLS. 25 RUB. 0

Insumo	00000370 SINAPI	AREIA MEDIA - POSTO JAZIDA/FORNECEDOR (RETIRADO NA JAZIDA, SEM TRANSPORTE)	Material	m³	1,1600000	90,00	104,40	
Insumo	00001106 SINAPI	CAL HIDRATADA CH-I PARA ARGAMASSAS	Material	KG	174,1000000	1,17	203,69	
Insumo	00001379 SINAPI	CIMENTO PORTLAND COMPOSTO CP II-32	Material	KG	195,8600000	0,86	168,43	
			MO sem LS =>		30,45	LS =>	31,69 MO com LS =>	62,14
			Valor do BDI =>		140,15		Valor com BDI =>	716,23

	Código Banco	Descrição	Tipo	Und	Quant.	Valor Unit	Total	
Composição	87313 SINAPI	ARGAMASSA TRAÇO 1:3 (EM VOLUME DE CIMENTO E AREIA GROSSA ÚMIDA) PARA CHAPISCO CONVENCIONAL, PREPARO MECÂNICO COM BETONEIRA 400 L. AF_08/2019	SEDI - SERVIÇOS DIVERSOS	m³	1,0000000	548,96	548,96	
Composição Auxiliar	88377 SINAPI	OPERADOR DE BETONEIRA ESTACIONÁRIA/MISTURADOR COM ENCARGOS COMPLEMENTARES	SEDI - SERVIÇOS DIVERSOS	H	4,3200000	21,30	92,01	
Composição Auxiliar	88830 SINAPI	BETONEIRA CAPACIDADE NOMINAL DE 400 L, CAPACIDADE DE MISTURA 280 L, MOTOR ELÉTRICO TRIFÁSICO POTÊNCIA DE 2 CV, SEM CARREGADOR - CHP DIURNO. AF_05/2023	CHOR - CUSTOS HORÁRIOS DE MÁQUINAS E EQUIPAMENTOS	CHP	1,0100000	2,06	2,08	
Composição Auxiliar	88831 SINAPI	BETONEIRA CAPACIDADE NOMINAL DE 400 L, CAPACIDADE DE MISTURA 280 L, MOTOR ELÉTRICO TRIFÁSICO POTÊNCIA DE 2 CV, SEM CARREGADOR - CHI DIURNO. AF_05/2023	CHOR - CUSTOS HORÁRIOS DE MÁQUINAS E EQUIPAMENTOS	CHI	3,3100000	0,45	1,48	
Insumo	00000367 SINAPI	AREIA GROSSA - POSTO JAZIDA/FORNECEDOR (RETIRADO NA JAZIDA, SEM TRANSPORTE)	Material	m³	0,9500000	91,17	86,61	
Insumo	00001379 SINAPI	CIMENTO PORTLAND COMPOSTO CP II-32	Material	KG	426,4900000	0,86	366,78	
			MO sem LS =>		29,23	LS =>	30,42 MO com LS =>	59,65
			Valor do BDI =>		134,46		Valor com BDI =>	683,42

	Código Banco	Descrição	Tipo	Und	Quant.	Valor Unit	Total
Composição	88247 SINAPI	AUXILIAR DE ELETRICISTA COM ENCARGOS COMPLEMENTARES	SEDI - SERVIÇOS DIVERSOS	H	1,0000000	22,49	22,49
Composição Auxiliar	95316 SINAPI	CURSO DE CAPACITAÇÃO PARA AUXILIAR DE ELETRICISTA (ENCARGOS COMPLEMENTARES) - HORISTA	SEDI - SERVIÇOS DIVERSOS	H	1,0000000	0,56	0,56
Insumo	00000247 SINAPI	AJUDANTE DE ELETRICISTA (HORISTA)	Mão de Obra	H	1,0000000	13,26	13,26
Insumo	00037370 SINAPI	ALIMENTACAO - HORISTA (COLETADO CAIXA - ENCARGOS COMPLEMENTARES)	Material	H	1,0000000	4,64	4,64
Insumo	00037371 SINAPI	TRANSPORTE - HORISTA (COLETADO CAIXA - ENCARGOS COMPLEMENTARES)	Material	H	1,0000000	0,63	0,63
Insumo	00037372 SINAPI	EXAMES - HORISTA (COLETADO CAIXA - ENCARGOS COMPLEMENTARES)	Material	H	1,0000000	1,34	1,34
Insumo	00037373 SINAPI	SEGURO - HORISTA (COLETADO CAIXA - ENCARGOS COMPLEMENTARES)	Material	H	1,0000000	0,01	0,01
Insumo	00043460 SINAPI	FERRAMENTAS - FAMILIA ELETRICISTA - HORISTA (ENCARGOS COMPLEMENTARES - COLETADO CAIXA)	Material	H	1,0000000	0,85	0,85

CANTANHEDE/MA
 PROC. 1411001/2024
 FLS. 26
 RUB. 8

Insumo	00043484	SINAPI	EPI - FAMILIA ELETRICISTA - HORISTA (ENCARGOS COMPLEMENTARES - COLETADO CAIXA)	Material	H	1,0000000	1,20	1,20
				MO sem LS =>		6,77	LS => 7,05	MO com LS => 13,82
				Valor do BDI =>		5,53	Valor com BDI =>	28,02

	Código Banco	Descrição	Tipo	Und	Quant.	Valor Unit	Total	
Composição	88256 SINAPI	AZULEJISTA OU LADRILHISTA COM ENCARGOS COMPLEMENTARES	SEDI - SERVIÇOS DIVERSOS	H	1,0000000	26,20	26,20	
Composição Auxiliar	95324 SINAPI	CURSO DE CAPACITAÇÃO PARA AZULEJISTA OU LADRILHISTA (ENCARGOS COMPLEMENTARES) - HORISTA	SEDI - SERVIÇOS DIVERSOS	H	1,0000000	0,29	0,29	
Insumo	00004760 SINAPI	AZULEJISTA OU LADRILHEIRO (HORISTA)	Mão de Obra	H	1,0000000	17,23	17,23	
Insumo	00037370 SINAPI	ALIMENTACAO - HORISTA (COLETADO CAIXA - ENCARGOS COMPLEMENTARES)	Material	H	1,0000000	4,64	4,64	
Insumo	00037371 SINAPI	TRANSPORTE - HORISTA (COLETADO CAIXA - ENCARGOS COMPLEMENTARES)	Material	H	1,0000000	0,63	0,63	
Insumo	00037372 SINAPI	EXAMES - HORISTA (COLETADO CAIXA - ENCARGOS COMPLEMENTARES)	Material	H	1,0000000	1,34	1,34	
Insumo	00037373 SINAPI	SEGURO - HORISTA (COLETADO CAIXA - ENCARGOS COMPLEMENTARES)	Material	H	1,0000000	0,01	0,01	
Insumo	00043465 SINAPI	FERRAMENTAS - FAMILIA PEDREIRO - HORISTA (ENCARGOS COMPLEMENTARES - COLETADO CAIXA)	Material	H	1,0000000	0,82	0,82	
Insumo	00043489 SINAPI	EPI - FAMILIA PEDREIRO - HORISTA (ENCARGOS COMPLEMENTARES - COLETADO CAIXA)	Material	H	1,0000000	1,24	1,24	
				MO sem LS =>		8,59	LS => 8,93	MO com LS => 17,52
				Valor do BDI =>		6,44	Valor com BDI =>	32,64

	Código Banco	Descrição	Tipo	Und	Quant.	Valor Unit	Total	
Composição	3309 ORSE	Argamassa cimento, cal e areia traço t-6 (1:2:10) - 1 saco cimento de 50 kg / 2sacos de cal de 20 kg / 10 padiolas de areia grossa dim 0.35 x 0.45 x 0.13 m - Confeção mecânica e transporte	Conversão InfoWOrca	m³	1,0000000	499,77	499,77	
Composição Auxiliar	10549 ORSE	Encargos Complementares - Servente	Provisórios	h	4,0000000	3,79	15,16	
Insumo	00000367/SIN	AREIA GROSSA - POSTO JAZIDA/FORNECEDOR (RETIRADO NA JAZIDA, SEM TRANSPORTE)	Material	m³	1,2160000	111,43	135,49	
Insumo	00001106/SIN	Cal hidratada ch-i para argamassas	Material	kg	148,0000000	1,23	182,04	
Insumo	00001379/SIN	Cimento portland composto cp ii-32	Material	kg	148,0000000	0,76	112,48	
Insumo	00006111/SIN	Servente de obras (horista)	Mão de Obra	h	4,0000000	13,65	54,60	
				MO sem LS =>		26,76	LS => 27,84	MO com LS => 54,60
				Valor do BDI =>		121,80	Valor com BDI =>	621,57

	Código Banco	Descrição	Tipo	Und	Quant.	Valor Unit	Total
--	--------------	-----------	------	-----	--------	------------	-------

CANTANHEDE/MA
 PROC. 1411001/2024
 FLS. 27
 RUB. 8

Composição	88831 SINAPI	BETONEIRA CAPACIDADE NOMINAL DE 400 L, CAPACIDADE DE MISTURA 280 L, MOTOR ELÉTRICO TRIFÁSICO POTÊNCIA DE 2 CV, SEM CARREGADOR - CHI DIURNO. AF_05/2023	CHOR - CUSTOS HORÁRIOS DE MÁQUINAS E EQUIPAMENTOS	CHI	1,0000000	0,45	0,45	
Composição Auxiliar	88826 SINAPI	BETONEIRA CAPACIDADE NOMINAL DE 400 L, CAPACIDADE DE MISTURA 280 L, MOTOR ELÉTRICO TRIFÁSICO POTÊNCIA DE 2 CV, SEM CARREGADOR - DEPRECIÇÃO. AF_05/2023	CHOR - CUSTOS HORÁRIOS DE MÁQUINAS E EQUIPAMENTOS	H	1,0000000	0,37	0,37	
Composição Auxiliar	88827 SINAPI	BETONEIRA CAPACIDADE NOMINAL DE 400 L, CAPACIDADE DE MISTURA 280 L, MOTOR ELÉTRICO TRIFÁSICO POTÊNCIA DE 2 CV, SEM CARREGADOR - JUROS. AF_05/2023	CHOR - CUSTOS HORÁRIOS DE MÁQUINAS E EQUIPAMENTOS	H	1,0000000	0,08	0,08	
			MO sem LS =>	0,00	LS =>	0,00	MO com LS =>	0,00
			Valor do BDI =>	0,11			Valor com BDI =>	0,56

	Código Banco	Descrição	Tipo	Und	Quant.	Valor Unit	Total	
Composição	88830 SINAPI	BETONEIRA CAPACIDADE NOMINAL DE 400 L, CAPACIDADE DE MISTURA 280 L, MOTOR ELÉTRICO TRIFÁSICO POTÊNCIA DE 2 CV, SEM CARREGADOR - CHP DIURNO. AF_05/2023	CHOR - CUSTOS HORÁRIOS DE MÁQUINAS E EQUIPAMENTOS	CHP	1,0000000	2,06	2,06	
Composição Auxiliar	88826 SINAPI	BETONEIRA CAPACIDADE NOMINAL DE 400 L, CAPACIDADE DE MISTURA 280 L, MOTOR ELÉTRICO TRIFÁSICO POTÊNCIA DE 2 CV, SEM CARREGADOR - DEPRECIÇÃO. AF_05/2023	CHOR - CUSTOS HORÁRIOS DE MÁQUINAS E EQUIPAMENTOS	H	1,0000000	0,37	0,37	
Composição Auxiliar	88827 SINAPI	BETONEIRA CAPACIDADE NOMINAL DE 400 L, CAPACIDADE DE MISTURA 280 L, MOTOR ELÉTRICO TRIFÁSICO POTÊNCIA DE 2 CV, SEM CARREGADOR - JUROS. AF_05/2023	CHOR - CUSTOS HORÁRIOS DE MÁQUINAS E EQUIPAMENTOS	H	1,0000000	0,08	0,08	
Composição Auxiliar	88828 SINAPI	BETONEIRA CAPACIDADE NOMINAL DE 400 L, CAPACIDADE DE MISTURA 280 L, MOTOR ELÉTRICO TRIFÁSICO POTÊNCIA DE 2 CV, SEM CARREGADOR - MANUTENÇÃO. AF_05/2023	CHOR - CUSTOS HORÁRIOS DE MÁQUINAS E EQUIPAMENTOS	H	1,0000000	0,41	0,41	
Composição Auxiliar	88829 SINAPI	BETONEIRA CAPACIDADE NOMINAL DE 400 L, CAPACIDADE DE MISTURA 280 L, MOTOR ELÉTRICO TRIFÁSICO POTÊNCIA DE 2 CV, SEM CARREGADOR - MATERIAIS NA OPERAÇÃO. AF_05/2023	CHOR - CUSTOS HORÁRIOS DE MÁQUINAS E EQUIPAMENTOS	H	1,0000000	1,20	1,20	
			MO sem LS =>	0,00	LS =>	0,00	MO com LS =>	0,00
			Valor do BDI =>	0,49			Valor com BDI =>	2,55

Composição	88826 SINAPI	BETONEIRA CAPACIDADE NOMINAL DE 400 L, CAPACIDADE DE MISTURA 280 L, MOTOR ELÉTRICO TRIFÁSICO POTÊNCIA DE 2 CV, SEM CARREGADOR - DEPRECIÇÃO. AF_05/2023	CHOR - CUSTOS HORÁRIOS DE MÁQUINAS E EQUIPAMENTOS	H	1,0000000	0,37	0,37	
Insumo	00010535 SINAPI	BETONEIRA CAPACIDADE NOMINAL 400 L, CAPACIDADE DE MISTURA 280 L, MOTOR ELETRICO TRIFASICO 220/380 V POTENCIA 2 CV, SEM CARREGADOR	Equipamento para Aquisição Permanente	UN	0,0000640	5.867,43	0,37	
			MO sem LS =>	0,00	LS =>	0,00	MO com LS =>	0,00
			Valor do BDI =>	0,09			Valor com BDI =>	0,46

CANTANHEDE/MA
 PROC. 1411001/2024
 FLS. 28
 RUB. 8

	Código Banco	Descrição	Tipo	Und	Quant.	Valor Unit	Total	
Composição	88827 SINAPI	BETONEIRA CAPACIDADE NOMINAL DE 400 L, CAPACIDADE DE MISTURA 280 L, MOTOR ELÉTRICO TRIFÁSICO POTÊNCIA DE 2 CV, SEM CARREGADOR - JUROS. AF_05/2023	CHOR - CUSTOS HORÁRIOS DE MÁQUINAS E EQUIPAMENTOS	H	1,0000000	0,08	0,08	
Insumo	00010535 SINAPI	BETONEIRA CAPACIDADE NOMINAL 400 L, CAPACIDADE DE MISTURA 280 L, MOTOR ELETRICO TRIFASICO 220/380 V POTENCIA 2 CV, SEM CARREGADOR	Equipamento para Aquisição Permanente	UN	0,0000148	5.867,43	0,08	
			MO sem LS =>	0,00	LS =>	0,00	MO com LS =>	0,00
			Valor do BDI =>	0,02			Valor com BDI =>	0,10
Composição	88828 SINAPI	BETONEIRA CAPACIDADE NOMINAL DE 400 L, CAPACIDADE DE MISTURA 280 L, MOTOR ELÉTRICO TRIFÁSICO POTÊNCIA DE 2 CV, SEM CARREGADOR - MANUTENÇÃO. AF_05/2023	CHOR - CUSTOS HORÁRIOS DE MÁQUINAS E EQUIPAMENTOS	H	1,0000000	0,41	0,41	
Insumo	00010535 SINAPI	BETONEIRA CAPACIDADE NOMINAL 400 L, CAPACIDADE DE MISTURA 280 L, MOTOR ELETRICO TRIFASICO 220/380 V POTENCIA 2 CV, SEM CARREGADOR	Equipamento para Aquisição Permanente	UN	0,0000700	5.867,43	0,41	
			MO sem LS =>	0,00	LS =>	0,00	MO com LS =>	0,00
			Valor do BDI =>	0,10			Valor com BDI =>	0,51
Composição	88829 SINAPI	BETONEIRA CAPACIDADE NOMINAL DE 400 L, CAPACIDADE DE MISTURA 280 L, MOTOR ELÉTRICO TRIFÁSICO POTÊNCIA DE 2 CV, SEM CARREGADOR - MATERIAIS NA OPERAÇÃO. AF_05/2023	CHOR - CUSTOS HORÁRIOS DE MÁQUINAS E EQUIPAMENTOS	H	1,0000000	1,20	1,20	
Insumo	00002705 SINAPI	ENERGIA ELETRICA ATE 2000 KWH INDUSTRIAL, SEM DEMANDA	Franquia	KWH	1,2500000	0,96	1,20	
			MO sem LS =>	0,00	LS =>	0,00	MO com LS =>	0,00
			Valor do BDI =>	0,28			Valor com BDI =>	1,48
Composição	88261 SINAPI	CARPINTEIRO DE ESQUADRIA COM ENCARGOS COMPLEMENTARES	SEDI - SERVIÇOS DIVERSOS	H	1,0000000	25,22	25,22	
Composição Auxiliar	95329 SINAPI	CURSO DE CAPACITAÇÃO PARA CARPINTEIRO DE ESQUADRIA (ENCARGOS COMPLEMENTARES) - HORISTA	SEDI - SERVIÇOS DIVERSOS	H	1,0000000	0,27	0,27	
Insumo	00001214 SINAPI	CARPINTEIRO DE ESQUADRIAS (HORISTA)	Mão de Obra	H	1,0000000	16,41	16,41	
Insumo	00037370 SINAPI	ALIMENTACAO - HORISTA (COLETADO CAIXA - ENCARGOS COMPLEMENTARES)	Material	H	1,0000000	4,64	4,64	
Insumo	00037371 SINAPI	TRANSPORTE - HORISTA (COLETADO CAIXA - ENCARGOS COMPLEMENTARES)	Material	H	1,0000000	0,63	0,63	
Insumo	00037372 SINAPI	EXAMES - HORISTA (COLETADO CAIXA - ENCARGOS COMPLEMENTARES)	Material	H	1,0000000	1,34	1,34	
Insumo	00037373 SINAPI	SEGURO - HORISTA (COLETADO CAIXA - ENCARGOS COMPLEMENTARES)	Material	H	1,0000000	0,01	0,01	

CANTANHEUE/MA
 PROC. 1411001/2024
 FLS. 29 RUB. 8

Insumo	00043459	SINAPI	FERRAMENTAS - FAMILIA CARPINTEIRO DE FORMAS - HORISTA (ENCARGOS COMPLEMENTARES - COLETADO CAIXA)	Material	H	1,0000000	0,49	0,49
Insumo	00043483	SINAPI	EPI - FAMILIA CARPINTEIRO DE FORMAS - HORISTA (ENCARGOS COMPLEMENTARES - COLETADO CAIXA)	Material	H	1,0000000	1,43	1,43
				MO sem LS =>		8,17	LS =>	8,51
							MO com LS =>	16,68
				Valor do BDI =>		6,20	Valor com BDI =>	31,42

	Código	Banco	Descrição	Tipo	Und	Quant.	Valor Unit	Total
Composição	88262	SINAPI	CARPINTEIRO DE FORMAS COM ENCARGOS COMPLEMENTARES	SEDI - SERVIÇOS DIVERSOS	H	1,0000000	25,99	25,99
Composição Auxiliar	95330	SINAPI	CURSO DE CAPACITAÇÃO PARA CARPINTEIRO DE FÔRMAS (ENCARGOS COMPLEMENTARES) - HORISTA	SEDI - SERVIÇOS DIVERSOS	H	1,0000000	0,22	0,22
Insumo	00001213	SINAPI	CARPINTEIRO DE FORMAS PARA CONCRETO (HORISTA)	Mão de Obra	H	1,0000000	17,23	17,23
Insumo	00037370	SINAPI	ALIMENTACAO - HORISTA (COLETADO CAIXA - ENCARGOS COMPLEMENTARES)	Material	H	1,0000000	4,64	4,64
Insumo	00037371	SINAPI	TRANSPORTE - HORISTA (COLETADO CAIXA - ENCARGOS COMPLEMENTARES)	Material	H	1,0000000	0,63	0,63
Insumo	00037372	SINAPI	EXAMES - HORISTA (COLETADO CAIXA - ENCARGOS COMPLEMENTARES)	Material	H	1,0000000	1,34	1,34
Insumo	00037373	SINAPI	SEGURO - HORISTA (COLETADO CAIXA - ENCARGOS COMPLEMENTARES)	Material	H	1,0000000	0,01	0,01
Insumo	00043459	SINAPI	FERRAMENTAS - FAMILIA CARPINTEIRO DE FORMAS - HORISTA (ENCARGOS COMPLEMENTARES - COLETADO CAIXA)	Material	H	1,0000000	0,49	0,49
Insumo	00043483	SINAPI	EPI - FAMILIA CARPINTEIRO DE FORMAS - HORISTA (ENCARGOS COMPLEMENTARES - COLETADO CAIXA)	Material	H	1,0000000	1,43	1,43
				MO sem LS =>		8,55	LS =>	8,90
							MO com LS =>	17,45
				Valor do BDI =>		6,39	Valor com BDI =>	32,38

	Código	Banco	Descrição	Tipo	Und	Quant.	Valor Unit	Total
Composição	94962	SINAPI	CONCRETO MAGRO PARA LASTRO, TRAÇO 1:4,5:4,5 (EM MASSA SECA DE CIMENTO/ AREIA MÉDIA/ BRITA 1) - PREPARO MECÂNICO COM BETONEIRA 400 L. AF_05/2021	FUES - FUNDAÇÕES E ESTRUTURAS	m³	1,0000000	394,08	394,08
Composição Auxiliar	88316	SINAPI	SERVENTE COM ENCARGOS COMPLEMENTARES	SEDI - SERVIÇOS DIVERSOS	H	2,3433000	21,43	50,21
Composição Auxiliar	88377	SINAPI	OPERADOR DE BETONEIRA ESTACIONÁRIA/MISTURADOR COM ENCARGOS COMPLEMENTARES	SEDI - SERVIÇOS DIVERSOS	H	1,4811000	21,30	31,54
Composição Auxiliar	88830	SINAPI	BETONEIRA CAPACIDADE NOMINAL DE 400 L, CAPACIDADE DE MISTURA 280 L, MOTOR ELÉTRICO TRIFÁSICO POTÊNCIA DE 2 CV, SEM CARREGADOR - CHP DIURNO. AF_05/2023	CHOR - CUSTOS HORÁRIOS DE MÁQUINAS E EQUIPAMENTOS	CHP	0,7623000	2,06	1,57
Composição Auxiliar	88831	SINAPI	BETONEIRA CAPACIDADE NOMINAL DE 400 L, CAPACIDADE DE MISTURA 280 L, MOTOR ELÉTRICO TRIFÁSICO POTÊNCIA DE 2 CV, SEM CARREGADOR - CHI DIURNO. AF_05/2023	CHOR - CUSTOS HORÁRIOS DE MÁQUINAS E EQUIPAMENTOS	CHI	0,7188000	0,45	0,32
Insumo	00000370	SINAPI	AREIA MEDIA - POSTO JAZIDA/FORNECEDOR (RETIRADO NA JAZIDA, SEM TRANSPORTE)	Material	m³	0,8269000	90,00	74,42

CANTANHEUE/MA
 PROC. 1411001/2024
 FLS. 30 RUB. 0

Insumo	00001379 SINAPI	CIMENTO PORTLAND COMPOSTO CP II-32	Material	KG	212,0194000	0,86	182,33
Insumo	00004721 SINAPI	PEDRA BRITADA N. 1 (9,5 A 19 MM) POSTO PEDREIRA/FORNECEDOR, SEM FRETE	Material	m³	0,5782000	92,87	53,69
			MO sem LS =>	24,80	LS =>	25,80	MO com LS => 50,60
			Valor do BDI =>	96,72			Valor com BDI => 490,80
Composição	Código Banco	Descrição	Tipo	Und	Quant.	Valor Unit	Total
	95309 SINAPI	CURSO DE CAPACITAÇÃO PARA AJUDANTE DE CARPINTEIRO (ENCARGOS COMPLEMENTARES) - HORISTA	SEDI - SERVIÇOS DIVERSOS	H	1,0000000	0,22	0,22
Insumo	00006117 SINAPI	CARPINTEIRO AUXILIAR (HORISTA)	Mão de Obra	H	0,0169900	13,26	0,22
			MO sem LS =>	0,11	LS =>	0,11	MO com LS => 0,22
			Valor do BDI =>	0,05			Valor com BDI => 0,27
Composição	Código Banco	Descrição	Tipo	Und	Quant.	Valor Unit	Total
	95313 SINAPI	CURSO DE CAPACITAÇÃO PARA AJUDANTE ESPECIALIZADO (ENCARGOS COMPLEMENTARES) - HORISTA	SEDI - SERVIÇOS DIVERSOS	H	1,0000000	0,17	0,17
Insumo	00000242 SINAPI	AJUDANTE ESPECIALIZADO (HORISTA)	Mão de Obra	H	0,0132800	13,44	0,17
			MO sem LS =>	0,08	LS =>	0,09	MO com LS => 0,17
			Valor do BDI =>	0,04			Valor com BDI => 0,21
Composição	Código Banco	Descrição	Tipo	Und	Quant.	Valor Unit	Total
	95316 SINAPI	CURSO DE CAPACITAÇÃO PARA AUXILIAR DE ELETRICISTA (ENCARGOS COMPLEMENTARES) - HORISTA	SEDI - SERVIÇOS DIVERSOS	H	1,0000000	0,56	0,56
Insumo	00000247 SINAPI	AJUDANTE DE ELETRICISTA (HORISTA)	Mão de Obra	H	0,0429700	13,26	0,56
			MO sem LS =>	0,27	LS =>	0,29	MO com LS => 0,56
			Valor do BDI =>	0,14			Valor com BDI => 0,70
Composição	Código Banco	Descrição	Tipo	Und	Quant.	Valor Unit	Total
	95324 SINAPI	CURSO DE CAPACITAÇÃO PARA AZULEJISTA OU LADRILHISTA (ENCARGOS COMPLEMENTARES) - HORISTA	SEDI - SERVIÇOS DIVERSOS	H	1,0000000	0,29	0,29
Insumo	00004760 SINAPI	AZULEJISTA OU LADRILHEIRO (HORISTA)	Mão de Obra	H	0,0169900	17,23	0,29
			MO sem LS =>	0,14	LS =>	0,15	MO com LS => 0,29
			Valor do BDI =>	0,07			Valor com BDI => 0,36
Composição	Código Banco	Descrição	Tipo	Und	Quant.	Valor Unit	Total
	95329 SINAPI	CURSO DE CAPACITAÇÃO PARA CARPINTEIRO DE ESQUADRIA (ENCARGOS COMPLEMENTARES) - HORISTA	SEDI - SERVIÇOS DIVERSOS	H	1,0000000	0,27	0,27
Insumo	00001214 SINAPI	CARPINTEIRO DE ESQUADRIAS (HORISTA)	Mão de Obra	H	0,0169900	16,41	0,27
			MO sem LS =>	0,13	LS =>	0,14	MO com LS => 0,27
			Valor do BDI =>	0,06			Valor com BDI => 0,33

CANTANHEUE/MA
 PROC. 1411001/2024
 FLS. 31 RUB, 8

	Código Banco	Descrição	Tipo	Und	Quant.	Valor Unit	Total	
Composição	95330 SINAPI	CURSO DE CAPACITAÇÃO PARA CARPINTEIRO DE FÔRMAS (ENCARGOS COMPLEMENTARES) - HORISTA	SEDI - SERVIÇOS DIVERSOS	H	1,0000000	0,22	0,22	
Insumo	00001213 SINAPI	CARPINTEIRO DE FORMAS PARA CONCRETO (HORISTA)	Mão de Obra	H	0,0132800	17,23	0,22	
			MO sem LS =>	0,11	LS =>	0,11	MO com LS =>	0,22
			Valor do BDI =>	0,05			Valor com BDI =>	0,27
Composição	95332 SINAPI	CURSO DE CAPACITAÇÃO PARA ELETRICISTA (ENCARGOS COMPLEMENTARES) - HORISTA	SEDI - SERVIÇOS DIVERSOS	H	1,0000000	0,74	0,74	
Insumo	00002436 SINAPI	ELETRICISTA (HORISTA)	Mão de Obra	H	0,0429700	17,23	0,74	
			MO sem LS =>	0,36	LS =>	0,38	MO com LS =>	0,74
			Valor do BDI =>	0,18			Valor com BDI =>	0,92
Composição	95338 SINAPI	CURSO DE CAPACITAÇÃO PARA IMPERMEABILIZADOR (ENCARGOS COMPLEMENTARES) - HORISTA	SEDI - SERVIÇOS DIVERSOS	H	1,0000000	0,42	0,42	
Insumo	00012873 SINAPI	IMPERMEABILIZADOR (HORISTA)	Mão de Obra	H	0,0244200	17,23	0,42	
			MO sem LS =>	0,21	LS =>	0,21	MO com LS =>	0,42
			Valor do BDI =>	0,10			Valor com BDI =>	0,52
Composição	95389 SINAPI	CURSO DE CAPACITAÇÃO PARA OPERADOR DE BETONEIRA ESTACIONÁRIA/MISTURADOR (ENCARGOS COMPLEMENTARES) - HORISTA	SEDI - SERVIÇOS DIVERSOS	H	1,0000000	0,13	0,13	
Insumo	00037666 SINAPI	OPERADOR DE BETONEIRA ESTACIONARIA / MISTURADOR (HORISTA)	Mão de Obra	H	0,0095700	13,68	0,13	
			MO sem LS =>	0,06	LS =>	0,07	MO com LS =>	0,13
			Valor do BDI =>	0,03			Valor com BDI =>	0,16
Composição	95358 SINAPI	CURSO DE CAPACITAÇÃO PARA OPERADOR DE GUINCHO (ENCARGOS COMPLEMENTARES) - HORISTA	SEDI - SERVIÇOS DIVERSOS	H	1,0000000	0,25	0,25	
Insumo	00004253 SINAPI	OPERADOR DE GUINCHO OU GUINCHEIRO (HORISTA)	Mão de Obra	H	0,0188500	13,68	0,25	
			MO sem LS =>	0,12	LS =>	0,13	MO com LS =>	0,25
			Valor do BDI =>	0,06			Valor com BDI =>	0,31
Composição	95371 SINAPI	CURSO DE CAPACITAÇÃO PARA PEDREIRO (ENCARGOS COMPLEMENTARES) - HORISTA	SEDI - SERVIÇOS DIVERSOS	H	1,0000000	0,42	0,42	
Insumo	00004750 SINAPI	PEDREIRO (HORISTA)	Mão de Obra	H	0,0244200	17,23	0,42	

			MO sem LS =>	0,21	LS =>	0,21	MO com LS =>	0,42
			Valor do BDI =>	0,10			Valor com BDI =>	0,52
Composição	Código Banco	Descrição	Tipo	Und	Quant.	Valor Unit	Total	
	95378 SINAPI	CURSO DE CAPACITAÇÃO PARA SERVENTE (ENCARGOS COMPLEMENTARES) - HORISTA	SEDI - SERVIÇOS DIVERSOS	H	1,0000000	0,30	0,30	
Insumo	00006111 SINAPI	SERVENTE DE OBRAS (HORISTA)	Mão de Obra	H	0,0244200	12,57	0,30	
			MO sem LS =>	0,15	LS =>	0,15	MO com LS =>	0,30
			Valor do BDI =>	0,07			Valor com BDI =>	0,37
Composição	Código Banco	Descrição	Tipo	Und	Quant.	Valor Unit	Total	
	95385 SINAPI	CURSO DE CAPACITAÇÃO PARA TELHADISTA (ENCARGOS COMPLEMENTARES) - HORISTA	SEDI - SERVIÇOS DIVERSOS	H	1,0000000	0,22	0,22	
Insumo	00012869 SINAPI	TELHADOR / TELHADISTA (HORISTA)	Mão de Obra	H	0,0132800	17,01	0,22	
			MO sem LS =>	0,11	LS =>	0,11	MO com LS =>	0,22
			Valor do BDI =>	0,05			Valor com BDI =>	0,27
Composição	Código Banco	Descrição	Tipo	Und	Quant.	Valor Unit	Total	
	88264 SINAPI	ELETRICISTA COM ENCARGOS COMPLEMENTARES	SEDI - SERVIÇOS DIVERSOS	H	1,0000000	26,64	26,64	
Composição Auxiliar	95332 SINAPI	CURSO DE CAPACITAÇÃO PARA ELETRICISTA (ENCARGOS COMPLEMENTARES) - HORISTA	SEDI - SERVIÇOS DIVERSOS	H	1,0000000	0,74	0,74	
Insumo	00002436 SINAPI	ELETRICISTA (HORISTA)	Mão de Obra	H	1,0000000	17,23	17,23	
Insumo	00037370 SINAPI	ALIMENTACAO - HORISTA (COLETADO CAIXA - ENCARGOS COMPLEMENTARES)	Material	H	1,0000000	4,64	4,64	
Insumo	00037371 SINAPI	TRANSPORTE - HORISTA (COLETADO CAIXA - ENCARGOS COMPLEMENTARES)	Material	H	1,0000000	0,63	0,63	
Insumo	00037372 SINAPI	EXAMES - HORISTA (COLETADO CAIXA - ENCARGOS COMPLEMENTARES)	Material	H	1,0000000	1,34	1,34	
Insumo	00037373 SINAPI	SEGURO - HORISTA (COLETADO CAIXA - ENCARGOS COMPLEMENTARES)	Material	H	1,0000000	0,01	0,01	
Insumo	00043460 SINAPI	FERRAMENTAS - FAMILIA ELETRICISTA - HORISTA (ENCARGOS COMPLEMENTARES - COLETADO CAIXA)	Material	H	1,0000000	0,85	0,85	
Insumo	00043484 SINAPI	EPI - FAMILIA ELETRICISTA - HORISTA (ENCARGOS COMPLEMENTARES - COLETADO CAIXA)	Material	H	1,0000000	1,20	1,20	
			MO sem LS =>	8,81	LS =>	9,16	MO com LS =>	17,97
			Valor do BDI =>	6,55			Valor com BDI =>	33,19
Composição	Código Banco	Descrição	Tipo	Und	Quant.	Valor Unit	Total	
	10551 ORSE	Encargos Complementares - Carpinteiro	Provisórios	h	1,0000000	3,70	3,70	
Insumo	00012892/SIN	Luva raspa de couro, cano curto (punho *7* cm)	Material	par	0,0023000	12,10	0,02	

CANTIANHEDE/MA
 PROC. 1411001/2024
 FLS, 33 RUB, 8

Insumo	00012893/SIN	ORSE	Bota de segurança com biqueira de aço e colarinho acolchoado	Material	par	0,0007000	64,56	0,04			
Insumo	00012894/SIN	ORSE	Capa para chuva em pvc com forro de poliéster, com capuz (amarela ou azul)	Material	un	0,0002000	17,48	0,00			
Insumo	00012895/SIN	ORSE	Capacete de segurança aba frontal com suspensão de polietileno, sem jugular (classe b)	Material	un	0,0006000	13,45	0,00			
Insumo	10362	ORSE	Seguro de vida e acidente em grupo	Serviços	un	0,0045000	12,54	0,05			
Insumo	10492	ORSE	Cesta Básica	Material	un	0,0045000	190,00	0,85			
Insumo	10517	ORSE	Exames admissionais/demissionais (checkup)	Serviços	cj	0,0004000	300,00	0,12			
Insumo	10577	ORSE	Serrote 40cm	Material	un	0,0001000	29,90	0,00			
Insumo	10578	ORSE	Formão grande	Material	un	0,0002000	15,15	0,00			
Insumo	10579	ORSE	Chave de fenda chata 30 cm	Material	un	0,0002000	26,89	0,00			
Insumo	10596	ORSE	Protetor auricular	Material	un	0,0045000	4,90	0,02			
Insumo	10599	ORSE	Protetor solar fps 30 com 120ml	Material	un	0,0018000	18,00	0,03			
Insumo	10761	ORSE	Refeição - café da manhã (café com leite e dois pães com manteiga)	Serviços	un	0,1018000	5,00	0,50			
Insumo	11244	ORSE	Martelo com unha	Material	un	0,0002000	48,95	0,00			
Insumo	11248	ORSE	Furadeira e Parafusadeira elétrica Bosch ou Similar profissional	Equipamento	un	0,0001000	246,00	0,02			
Insumo	11249	ORSE	Serra circular elétrica portátil	Equipamento	un	0,0001000	617,95	0,06			
Insumo	158	ORSE	Almoço (Participação do empregador)	Material	un	0,1018000	14,00	1,42			
Insumo	1651	ORSE	Óculos branco proteção	Material	pr	0,0007000	6,70	0,00			
Insumo	2378	ORSE	Vale transporte	Material	un	0,0654000	4,50	0,29			
Insumo	941	ORSE	Fardamento com mangas curta	Material	un	0,0015000	190,76	0,28			
						MO sem LS =>	0,00	LS =>	0,00	MO com LS =>	0,00
						Valor do BDI =>	0,93			Valor com BDI =>	4,63

	Código Banco	Descrição	Tipo	Und	Quant.	Valor Unit	Total	
Composição	10550 ORSE	Encargos Complementares - Pedreiro	Provisórios	h	1,0000000	3,66	3,66	
Insumo	00012892/SIN	ORSE	Luva raspa de couro, cano curto (punho *7* cm)	Material	par	0,0023000	12,10	0,02
Insumo	00012893/SIN	ORSE	Bota de segurança com biqueira de aço e colarinho acolchoado	Material	par	0,0008000	64,56	0,05
Insumo	00012894/SIN	ORSE	Capa para chuva em pvc com forro de poliéster, com capuz (amarela ou azul)	Material	un	0,0002000	17,48	0,00

CANTANHEDE/MA
 PROC. 1411001/2024
 FLS. 34 RUB. 8

Insumo	00012895/SIN	ORSE	Capacete de segurança aba frontal com suspensão de polietileno, sem jugular (classe b)	Material	un	0,0006000	13,45	0,00		
Insumo	10282	ORSE	Regua de alumínio c/ 2,00m (para pedreiro)	Material	un	0,0002000	45,00	0,00		
Insumo	10362	ORSE	Seguro de vida e acidente em grupo	Serviços	un	0,0045000	12,54	0,05		
Insumo	10492	ORSE	Cesta Básica	Material	un	0,0045000	190,00	0,85		
Insumo	10517	ORSE	Exames admissionais/demissionais (checkup)	Serviços	cj	0,0004000	300,00	0,12		
Insumo	10596	ORSE	Protetor auricular	Material	un	0,0045000	4,90	0,02		
Insumo	10599	ORSE	Protetor solar fps 30 com 120ml	Material	un	0,0018000	18,00	0,03		
Insumo	10761	ORSE	Refeição - café da manhã (café com leite e dois pães com manteiga)	Serviços	un	0,1018000	5,00	0,50		
Insumo	10789	ORSE	Nível de bolha de madeira	Material	un	0,0002000	15,40	0,00		
Insumo	10790	ORSE	Prumo de face	Material	un	0,0001000	25,95	0,00		
Insumo	11243	ORSE	Martelo sem unha	Material	un	0,0001000	28,00	0,00		
Insumo	11245	ORSE	Desempoladeira de madeira 12x22	Material	un	0,0007000	11,60	0,00		
Insumo	11246	ORSE	Escala métrica de bambú	Material	Un	0,0007000	10,22	0,00		
Insumo	11247	ORSE	Serra mármore	Material	un	0,0001000	327,80	0,03		
Insumo	11264	ORSE	Marreta de 1/2 kg com cabo	Material	un	0,0002000	13,52	0,00		
Insumo	11265	ORSE	Martelo de borracha com cabo	Material	un	0,0004000	18,75	0,00		
Insumo	158	ORSE	Almoço (Participação do empregador)	Material	un	0,1018000	14,00	1,42		
Insumo	1651	ORSE	Óculos branco proteção	Material	pr	0,0008000	6,70	0,00		
Insumo	2378	ORSE	Vale transporte	Material	un	0,0654000	4,50	0,29		
Insumo	4174	ORSE	Desempenadeira de aço lisa, cabo madeira, ref:143, Atlas ou similar	Material	un	0,0005000	12,00	0,00		
Insumo	4722	ORSE	Colher de pedreiro	Material	un	0,0004000	18,80	0,00		
Insumo	941	ORSE	Fardamento com mangas curta	Material	un	0,0015000	190,76	0,28		
				MO sem LS =>		0,00	LS =>	0,00	MO com LS =>	0,00
				Valor do BDI =>		0,93		Valor com BDI =>		4,59

Composição	Código Banco	Descrição	Tipo	Und	Quant.	Valor Unit	Total
	10553 ORSE	Encargos Complementares - Pintor	Provisórios	h	1,0000000	3,86	3,86

CANTANHEUE/MA
 PROC. 1411001/2024
 FLS. 35 RUB. 0

Insumo	00012892/SIN	ORSE	Luva raspa de couro, cano curto (punho *7* cm)	Material	par	0,0023000	12,10	0,02
Insumo	00012893/SIN	ORSE	Bota de segurança com biqueira de aço e colarinho acolchoado	Material	par	0,0008000	64,56	0,05
Insumo	00012894/SIN	ORSE	Capa para chuva em pvc com forro de poliester, com capuz (amarela ou azul)	Material	un	0,0002000	17,48	0,00
Insumo	00012895/SIN	ORSE	Capacete de segurança aba frontal com suspensão de polietileno, sem jugular (classe b)	Material	un	0,0006000	13,45	0,00
Insumo	10362	ORSE	Seguro de vida e acidente em grupo	Serviços	un	0,0045000	12,54	0,05
Insumo	10492	ORSE	Cesta Básica	Material	un	0,0045000	190,00	0,85
Insumo	10517	ORSE	Exames admissionais/demissionais (checkup)	Serviços	cj	0,0004000	300,00	0,12
Insumo	10583	ORSE	Trincha 3"	Material	un	0,0045000	11,98	0,05
Insumo	10596	ORSE	Protetor auricular	Material	un	0,0045000	4,90	0,02
Insumo	10599	ORSE	Protetor solar fps 30 com 120ml	Material	un	0,0018000	18,00	0,03
Insumo	10761	ORSE	Refeição - café da manhã (café com leite e dois pães com manteiga)	Serviços	un	0,1018000	5,00	0,50
Insumo	11250	ORSE	Rolo lâ de carneiro 20cm	Material	un	0,0023000	17,50	0,04
Insumo	11251	ORSE	Pincel de seda 2"	Material	un	0,0045000	26,90	0,12
Insumo	11252	ORSE	Escada de aluminio de abrir com 7 degraus	Material	un	0,0001000	269,00	0,02
Insumo	158	ORSE	Almoço (Participação do empregador)	Material	un	0,1018000	14,00	1,42
Insumo	1651	ORSE	Óculos branco proteção	Material	pr	0,0008000	6,70	0,00
Insumo	2378	ORSE	Vale transporte	Material	un	0,0654000	4,50	0,29
Insumo	4174	ORSE	Desempenadeira de aço lisa, cabo madeira, ref:143, Atlas ou similar	Material	un	0,0005000	12,00	0,00
Insumo	4725	ORSE	Espátula	Material	un	0,0004000	16,82	0,00
Insumo	941	ORSE	Fardamento com mangas curta	Material	un	0,0015000	190,76	0,28

MO sem LS => 0,00 LS => 0,00 MO com LS => 0,00

Valor do BDI => 0,97 Valor com BDI => 4,83

	Código Banco	Descrição	Tipo	Und	Quant.	Valor Unit	Total	
Composição	10549 ORSE	Encargos Complementares - Servente	Provisórios	h	1,0000000	3,79	3,79	
Insumo	00002711/SIN	ORSE	Carrinho de mão de aço capacidade 50 a 60 l, pneu com câmara	Material	un	0,0002000	166,00	0,03
Insumo	00012892/SIN	ORSE	Luva raspa de couro, cano curto (punho *7* cm)	Material	par	0,0023000	12,10	0,02

CANTANHEDE/MA
 PROC. 1411001/2024
 FLS. 36 RUB. 8

Insumo	00012893/SIN	ORSE	Bota de segurança com biqueira de aço e colarinho acolchoado	Material	par	0,0008000	64,56	0,05
Insumo	00012894/SIN	ORSE	Capa para chuva em pvc com forro de poliéster, com capuz (amarela ou azul)	Material	un	0,0002000	17,48	0,00
Insumo	00012895/SIN	ORSE	Capacete de segurança aba frontal com suspensão de polietileno, sem jugular (classe b)	Material	un	0,0006000	13,45	0,00
Insumo	10362	ORSE	Seguro de vida e acidente em grupo	Serviços	un	0,0045000	12,54	0,05
Insumo	10492	ORSE	Cesta Básica	Material	un	0,0045000	190,00	0,85
Insumo	10517	ORSE	Exames admissionais/demissionais (checkup)	Serviços	cj	0,0004000	300,00	0,12
Insumo	10596	ORSE	Protetor auricular	Material	un	0,0045000	4,90	0,02
Insumo	10599	ORSE	Protetor solar fps 30 com 120ml	Material	un	0,0018000	18,00	0,03
Insumo	10761	ORSE	Refeição - café da manhã (café com leite e dois pães com manteiga)	Serviços	un	0,1018000	5,00	0,50
Insumo	10788	ORSE	Pá quadrada	Material	un	0,0002000	36,90	0,00
Insumo	158	ORSE	Almoço (Participação do empregador)	Material	un	0,1018000	14,00	1,42
Insumo	1651	ORSE	Óculos branco proteção	Material	pr	0,0008000	6,70	0,00
Insumo	2378	ORSE	Vale transporte	Material	un	0,0941000	4,50	0,42
Insumo	4728	ORSE	Talhadeira chata 10"	Material	un	0,0003000	18,58	0,00
Insumo	4729	ORSE	Marreta 1 kg com cabo	Material	un	0,0001000	37,80	0,00
Insumo	941	ORSE	Fardamento com mangas curta	Material	un	0,0015000	190,76	0,28

MO sem LS => 0,00 LS => 0,00 MO com LS => 0,00
Valor do BDI => 0,95 Valor com BDI => 4,74

	Código Banco	Descrição	Tipo	Und	Quant.	Valor Unit	Total
Composição	93282 SINAPI	GUINCHO ELÉTRICO DE COLUNA, CAPACIDADE 400 KG, COM MOTO FREIO, MOTOR TRIFÁSICO DE 1,25 CV - CHI DIURNO. AF_03/2016	CHOR - CUSTOS HORÁRIOS DE MÁQUINAS E EQUIPAMENTOS	CHI	1,0000000	21,77	21,77
Composição Auxiliar	88295 SINAPI	OPERADOR DE GUINCHO COM ENCARGOS COMPLEMENTARES	SEDI - SERVIÇOS DIVERSOS	H	1,0000000	21,42	21,42
Composição Auxiliar	93277 SINAPI	GUINCHO ELÉTRICO DE COLUNA, CAPACIDADE 400 KG, COM MOTO FREIO, MOTOR TRIFÁSICO DE 1,25 CV - DEPRECIÇÃO. AF_03/2016	CHOR - CUSTOS HORÁRIOS DE MÁQUINAS E EQUIPAMENTOS	H	1,0000000	0,29	0,29
Composição Auxiliar	93278 SINAPI	GUINCHO ELÉTRICO DE COLUNA, CAPACIDADE 400 KG, COM MOTO FREIO, MOTOR TRIFÁSICO DE 1,25 CV - JUROS. AF_03/2016	CHOR - CUSTOS HORÁRIOS DE MÁQUINAS E EQUIPAMENTOS	H	1,0000000	0,06	0,06

MO sem LS => 6,83 LS => 7,10 MO com LS => 13,93
Valor do BDI => 5,35 Valor com BDI => 27,12

CANTANHEUE/MA
PROC. 1411001/2024
FLS. 37 RUB. 8

	Código Banco	Descrição	Tipo	Und	Quant.	Valor Unit	Total	
Composição	93281 SINAPI	GUINCHO ELÉTRICO DE COLUNA, CAPACIDADE 400 KG, COM MOTO FREIO, MOTOR TRIFÁSICO DE 1,25 CV - CHP DIURNO. AF_03/2016	CHOR - CUSTOS HORÁRIOS DE MÁQUINAS E EQUIPAMENTOS	CHP	1,0000000	22,79	22,79	
Composição Auxiliar	88295 SINAPI	OPERADOR DE GUINCHO COM ENCARGOS COMPLEMENTARES	SEDI - SERVIÇOS DIVERSOS	H	1,0000000	21,42	21,42	
Composição Auxiliar	93277 SINAPI	GUINCHO ELÉTRICO DE COLUNA, CAPACIDADE 400 KG, COM MOTO FREIO, MOTOR TRIFÁSICO DE 1,25 CV - DEPRECIÇÃO. AF_03/2016	CHOR - CUSTOS HORÁRIOS DE MÁQUINAS E EQUIPAMENTOS	H	1,0000000	0,29	0,29	
Composição Auxiliar	93278 SINAPI	GUINCHO ELÉTRICO DE COLUNA, CAPACIDADE 400 KG, COM MOTO FREIO, MOTOR TRIFÁSICO DE 1,25 CV - JUROS. AF_03/2016	CHOR - CUSTOS HORÁRIOS DE MÁQUINAS E EQUIPAMENTOS	H	1,0000000	0,06	0,06	
Composição Auxiliar	93279 SINAPI	GUINCHO ELÉTRICO DE COLUNA, CAPACIDADE 400 KG, COM MOTO FREIO, MOTOR TRIFÁSICO DE 1,25 CV - MANUTENÇÃO. AF_03/2016	CHOR - CUSTOS HORÁRIOS DE MÁQUINAS E EQUIPAMENTOS	H	1,0000000	0,28	0,28	
Composição Auxiliar	93280 SINAPI	GUINCHO ELÉTRICO DE COLUNA, CAPACIDADE 400 KG, COM MOTO FREIO, MOTOR TRIFÁSICO DE 1,25 CV - MATERIAIS NA OPERAÇÃO. AF_03/2016	CHOR - CUSTOS HORÁRIOS DE MÁQUINAS E EQUIPAMENTOS	H	1,0000000	0,74	0,74	
			MO sem LS =>		6,83	LS =>	7,10 MO com LS =>	13,93
			Valor do BDI =>		5,58		Valor com BDI =>	28,37

	Código Banco	Descrição	Tipo	Und	Quant.	Valor Unit	Total	
Composição	93277 SINAPI	GUINCHO ELÉTRICO DE COLUNA, CAPACIDADE 400 KG, COM MOTO FREIO, MOTOR TRIFÁSICO DE 1,25 CV - DEPRECIÇÃO. AF_03/2016	CHOR - CUSTOS HORÁRIOS DE MÁQUINAS E EQUIPAMENTOS	H	1,0000000	0,29	0,29	
Insumo	00036487 SINAPI	GUINCHO ELETRICO DE COLUNA, CAPACIDADE 400 KG, COM MOTO FREIO, MOTOR TRIFASICO DE 1,25 CV	Equipamento para Aquisição Permanente	UN	0,0000640	4.674,80	0,29	
			MO sem LS =>		0,00	LS =>	0,00 MO com LS =>	0,00
			Valor do BDI =>		0,07		Valor com BDI =>	0,36

	Código Banco	Descrição	Tipo	Und	Quant.	Valor Unit	Total	
Composição	93278 SINAPI	GUINCHO ELÉTRICO DE COLUNA, CAPACIDADE 400 KG, COM MOTO FREIO, MOTOR TRIFÁSICO DE 1,25 CV - JUROS. AF_03/2016	CHOR - CUSTOS HORÁRIOS DE MÁQUINAS E EQUIPAMENTOS	H	1,0000000	0,06	0,06	
Insumo	00036487 SINAPI	GUINCHO ELETRICO DE COLUNA, CAPACIDADE 400 KG, COM MOTO FREIO, MOTOR TRIFASICO DE 1,25 CV	Equipamento para Aquisição Permanente	UN	0,0000148	4.674,80	0,06	
			MO sem LS =>		0,00	LS =>	0,00 MO com LS =>	0,00
			Valor do BDI =>		0,01		Valor com BDI =>	0,07

	Código Banco	Descrição	Tipo	Und	Quant.	Valor Unit	Total	
Composição	93279 SINAPI	GUINCHO ELÉTRICO DE COLUNA, CAPACIDADE 400 KG, COM MOTO FREIO, MOTOR TRIFÁSICO DE 1,25 CV - MANUTENÇÃO. AF_03/2016	CHOR - CUSTOS HORÁRIOS DE MÁQUINAS E EQUIPAMENTOS	H	1,0000000	0,28	0,28	
Insumo	00036487 SINAPI	GUINCHO ELETRICO DE COLUNA, CAPACIDADE 400 KG, COM MOTO FREIO, MOTOR TRIFASICO DE 1,25 CV	Equipamento para Aquisição Permanente	UN	0,0000600	4.674,80	0,28	
			MO sem LS =>		0,00	LS =>	0,00 MO com LS =>	0,00

CANTANHEDE/MA
 PROC. 1411001/2024
 FLS. 38
 RUB. 8

		Valor do BDI =>		0,06		Valor com BDI =>		0,34	
	Código Banco	Descrição	Tipo	Und	Quant.	Valor Unit	Total		
Composição	93280 SINAPI	GUINCHO ELÉTRICO DE COLUNA, CAPACIDADE 400 KG, COM MOTO FREIO, MOTOR TRIFÁSICO DE 1,25 CV - MATERIAIS NA OPERAÇÃO. AF_03/2016	CHOR - CUSTOS HORÁRIOS DE MÁQUINAS E EQUIPAMENTOS	H	1,0000000	0,74	0,74		
Insumo	00002705 SINAPI	ENERGIA ELETRICA ATE 2000 KWH INDUSTRIAL, SEM DEMANDA	Franquia	KWH	0,7800000	0,96	0,74		
		MO sem LS =>	0,00	LS =>	0,00	MO com LS =>	0,00		
		Valor do BDI =>	0,17		Valor com BDI =>		0,91		

	Código Banco	Descrição	Tipo	Und	Quant.	Valor Unit	Total	
Composição	88270 SINAPI	IMPERMEABILIZADOR COM ENCARGOS COMPLEMENTARES	SEDI - SERVIÇOS DIVERSOS	H	1,0000000	26,33	26,33	
Composição Auxiliar	95338 SINAPI	CURSO DE CAPACITAÇÃO PARA IMPERMEABILIZADOR (ENCARGOS COMPLEMENTARES) - HORISTA	SEDI - SERVIÇOS DIVERSOS	H	1,0000000	0,42	0,42	
Insumo	00012873 SINAPI	IMPERMEABILIZADOR (HORISTA)	Mão de Obra	H	1,0000000	17,23	17,23	
Insumo	00037370 SINAPI	ALIMENTACAO - HORISTA (COLETADO CAIXA - ENCARGOS COMPLEMENTARES)	Material	H	1,0000000	4,64	4,64	
Insumo	00037371 SINAPI	TRANSPORTE - HORISTA (COLETADO CAIXA - ENCARGOS COMPLEMENTARES)	Material	H	1,0000000	0,63	0,63	
Insumo	00037372 SINAPI	EXAMES - HORISTA (COLETADO CAIXA - ENCARGOS COMPLEMENTARES)	Material	H	1,0000000	1,34	1,34	
Insumo	00037373 SINAPI	SEGURO - HORISTA (COLETADO CAIXA - ENCARGOS COMPLEMENTARES)	Material	H	1,0000000	0,01	0,01	
Insumo	00043465 SINAPI	FERRAMENTAS - FAMILIA PEDREIRO - HORISTA (ENCARGOS COMPLEMENTARES - COLETADO CAIXA)	Material	H	1,0000000	0,82	0,82	
Insumo	00043489 SINAPI	EPI - FAMILIA PEDREIRO - HORISTA (ENCARGOS COMPLEMENTARES - COLETADO CAIXA)	Material	H	1,0000000	1,24	1,24	
		MO sem LS =>	8,65	LS =>	9,00	MO com LS =>	17,65	
		Valor do BDI =>	6,47		Valor com BDI =>		32,80	

	Código Banco	Descrição	Tipo	Und	Quant.	Valor Unit	Total	
Composição	91980 SINAPI	INTERRUPTOR BIPOLAR (1 MÓDULO), 10A/250V, SEM SUPORTE E SEM PLACA - FORNECIMENTO E INSTALAÇÃO. AF_03/2023	INEL - INSTALAÇÃO ELÉTRICA/ELETRIFICAÇÃO E ILUMINAÇÃO EXTERNA	UN	1,0000000	37,82	37,82	
Composição Auxiliar	88247 SINAPI	AUXILIAR DE ELETRICISTA COM ENCARGOS COMPLEMENTARES	SEDI - SERVIÇOS DIVERSOS	H	0,4020000	22,49	9,04	
Composição Auxiliar	88264 SINAPI	ELETRICISTA COM ENCARGOS COMPLEMENTARES	SEDI - SERVIÇOS DIVERSOS	H	0,4020000	26,64	10,70	
Insumo	00038114 SINAPI	INTERRUPTOR BIPOLAR SIMPLES 10 A, 250 V (APENAS MODULO)	Material	UN	1,0000000	18,08	18,08	
		MO sem LS =>	6,26	LS =>	6,51	MO com LS =>	12,77	
		Valor do BDI =>	9,31		Valor com BDI =>		47,13	

	Código Banco	Descrição	Tipo	Und	Quant.	Valor Unit	Total	
--	--------------	-----------	------	-----	--------	------------	-------	--

CANTANHEDE/MA
 PROC. 1411001/2024
 FLS. 39 RUB. 8

Composição	88377 SINAPI	OPERADOR DE BETONEIRA ESTACIONÁRIA/MISTURADOR COM ENCARGOS COMPLEMENTARES	SEDI - SERVIÇOS DIVERSOS	H	1,0000000	21,30	21,30		
Composição Auxiliar	95389 SINAPI	CURSO DE CAPACITAÇÃO PARA OPERADOR DE BETONEIRA ESTACIONÁRIA/MISTURADOR (ENCARGOS COMPLEMENTARES) - HORISTA	SEDI - SERVIÇOS DIVERSOS	H	1,0000000	0,13	0,13		
Insumo	00037370 SINAPI	ALIMENTACAO - HORISTA (COLETADO CAIXA - ENCARGOS COMPLEMENTARES)	Material	H	1,0000000	4,64	4,64		
Insumo	00037371 SINAPI	TRANSPORTE - HORISTA (COLETADO CAIXA - ENCARGOS COMPLEMENTARES)	Material	H	1,0000000	0,63	0,63		
Insumo	00037372 SINAPI	EXAMES - HORISTA (COLETADO CAIXA - ENCARGOS COMPLEMENTARES)	Material	H	1,0000000	1,34	1,34		
Insumo	00037373 SINAPI	SEGURO - HORISTA (COLETADO CAIXA - ENCARGOS COMPLEMENTARES)	Material	H	1,0000000	0,01	0,01		
Insumo	00037666 SINAPI	OPERADOR DE BETONEIRA ESTACIONARIA / MISTURADOR (HORISTA)	Mão de Obra	H	1,0000000	13,68	13,68		
Insumo	00043464 SINAPI	FERRAMENTAS - FAMILIA OPERADOR ESCAVADEIRA - HORISTA (ENCARGOS COMPLEMENTARES - COLETADO CAIXA)	Material	H	1,0000000	0,01	0,01		
Insumo	00043488 SINAPI	EPI - FAMILIA OPERADOR ESCAVADEIRA - HORISTA (ENCARGOS COMPLEMENTARES - COLETADO CAIXA)	Material	H	1,0000000	0,86	0,86		
			MO sem LS =>		6,77	LS =>	7,04	MO com LS =>	13,81
			Valor do BDI =>		5,24			Valor com BDI =>	26,54

	Código Banco	Descrição	Tipo	Und	Quant.	Valor Unit	Total		
Composição	88295 SINAPI	OPERADOR DE GUINCHO COM ENCARGOS COMPLEMENTARES	SEDI - SERVIÇOS DIVERSOS	H	1,0000000	21,42	21,42		
Composição Auxiliar	95358 SINAPI	CURSO DE CAPACITAÇÃO PARA OPERADOR DE GUINCHO (ENCARGOS COMPLEMENTARES) - HORISTA	SEDI - SERVIÇOS DIVERSOS	H	1,0000000	0,25	0,25		
Insumo	00004253 SINAPI	OPERADOR DE GUINCHO OU GUINCHEIRO (HORISTA)	Mão de Obra	H	1,0000000	13,68	13,68		
Insumo	00037370 SINAPI	ALIMENTACAO - HORISTA (COLETADO CAIXA - ENCARGOS COMPLEMENTARES)	Material	H	1,0000000	4,64	4,64		
Insumo	00037371 SINAPI	TRANSPORTE - HORISTA (COLETADO CAIXA - ENCARGOS COMPLEMENTARES)	Material	H	1,0000000	0,63	0,63		
Insumo	00037372 SINAPI	EXAMES - HORISTA (COLETADO CAIXA - ENCARGOS COMPLEMENTARES)	Material	H	1,0000000	1,34	1,34		
Insumo	00037373 SINAPI	SEGURO - HORISTA (COLETADO CAIXA - ENCARGOS COMPLEMENTARES)	Material	H	1,0000000	0,01	0,01		
Insumo	00043464 SINAPI	FERRAMENTAS - FAMILIA OPERADOR ESCAVADEIRA - HORISTA (ENCARGOS COMPLEMENTARES - COLETADO CAIXA)	Material	H	1,0000000	0,01	0,01		
Insumo	00043488 SINAPI	EPI - FAMILIA OPERADOR ESCAVADEIRA - HORISTA (ENCARGOS COMPLEMENTARES - COLETADO CAIXA)	Material	H	1,0000000	0,86	0,86		
			MO sem LS =>		6,83	LS =>	7,10	MO com LS =>	13,93
			Valor do BDI =>		5,27			Valor com BDI =>	26,69

	Código Banco	Descrição	Tipo	Und	Quant.	Valor Unit	Total
Composição	88309 SINAPI	PEDREIRO COM ENCARGOS COMPLEMENTARES	SEDI - SERVIÇOS DIVERSOS	H	1,0000000	26,33	26,33

CANTANHEDE/MA
 PROC. 1411001/2024
 FLS. 40 RUB, 8

Composição Auxiliar	95371 SINAPI	CURSO DE CAPACITAÇÃO PARA PEDREIRO (ENCARGOS COMPLEMENTARES) - HORISTA	SEDI - SERVIÇOS DIVERSOS	H	1,0000000	0,42	0,42
Insumo	00004750 SINAPI	PEDREIRO (HORISTA)	Mão de Obra	H	1,0000000	17,23	17,23
Insumo	00037370 SINAPI	ALIMENTACAO - HORISTA (COLETADO CAIXA - ENCARGOS COMPLEMENTARES)	Material	H	1,0000000	4,64	4,64
Insumo	00037371 SINAPI	TRANSPORTE - HORISTA (COLETADO CAIXA - ENCARGOS COMPLEMENTARES)	Material	H	1,0000000	0,63	0,63
Insumo	00037372 SINAPI	EXAMES - HORISTA (COLETADO CAIXA - ENCARGOS COMPLEMENTARES)	Material	H	1,0000000	1,34	1,34
Insumo	00037373 SINAPI	SEGURO - HORISTA (COLETADO CAIXA - ENCARGOS COMPLEMENTARES)	Material	H	1,0000000	0,01	0,01
Insumo	00043465 SINAPI	FERRAMENTAS - FAMILIA PEDREIRO - HORISTA (ENCARGOS COMPLEMENTARES - COLETADO CAIXA)	Material	H	1,0000000	0,82	0,82
Insumo	00043489 SINAPI	EPI - FAMILIA PEDREIRO - HORISTA (ENCARGOS COMPLEMENTARES - COLETADO CAIXA)	Material	H	1,0000000	1,24	1,24

MO sem LS => 8,65 LS => 9,00 MO com LS => 17,65

Valor do BDI => 6,47 Valor com BDI => 32,80

	Código Banco	Descrição	Tipo	Und	Quant.	Valor Unit	Total
Composição	88316 SINAPI	SERVENTE COM ENCARGOS COMPLEMENTARES	SEDI - SERVIÇOS DIVERSOS	H	1,0000000	21,43	21,43
Composição Auxiliar	95378 SINAPI	CURSO DE CAPACITAÇÃO PARA SERVENTE (ENCARGOS COMPLEMENTARES) - HORISTA	SEDI - SERVIÇOS DIVERSOS	H	1,0000000	0,30	0,30
Insumo	00006111 SINAPI	SERVENTE DE OBRAS (HORISTA)	Mão de Obra	H	1,0000000	12,57	12,57
Insumo	00037370 SINAPI	ALIMENTACAO - HORISTA (COLETADO CAIXA - ENCARGOS COMPLEMENTARES)	Material	H	1,0000000	4,64	4,64
Insumo	00037371 SINAPI	TRANSPORTE - HORISTA (COLETADO CAIXA - ENCARGOS COMPLEMENTARES)	Material	H	1,0000000	0,63	0,63
Insumo	00037372 SINAPI	EXAMES - HORISTA (COLETADO CAIXA - ENCARGOS COMPLEMENTARES)	Material	H	1,0000000	1,34	1,34
Insumo	00037373 SINAPI	SEGURO - HORISTA (COLETADO CAIXA - ENCARGOS COMPLEMENTARES)	Material	H	1,0000000	0,01	0,01
Insumo	00043467 SINAPI	FERRAMENTAS - FAMILIA SERVENTE - HORISTA (ENCARGOS COMPLEMENTARES - COLETADO CAIXA)	Material	H	1,0000000	0,61	0,61
Insumo	00043491 SINAPI	EPI - FAMILIA SERVENTE - HORISTA (ENCARGOS COMPLEMENTARES - COLETADO CAIXA)	Material	H	1,0000000	1,33	1,33

MO sem LS => 6,31 LS => 6,56 MO com LS => 12,87

Valor do BDI => 5,26 Valor com BDI => 26,69

Composição	91946 SINAPI	SUPORTE PARAFUSADO COM PLACA DE ENCAIXE 4" X 2" MÉDIO (1,30 M DO PISO) PARA PONTO ELÉTRICO - FORNECIMENTO E INSTALAÇÃO. AF_03/2023	INEL - INSTALAÇÃO ELÉTRICA/ELETRIFICAÇÃO E ILUMINAÇÃO EXTERNA	UN	1,0000000	10,75	10,75
Composição Auxiliar	88247 SINAPI	AUXILIAR DE ELETRICISTA COM ENCARGOS COMPLEMENTARES	SEDI - SERVIÇOS DIVERSOS	H	0,1280000	22,49	2,87

CANTANHEDE/MA
 PROC. 1411001/2024
 FLS. 41
 RUB. 2

Composição	88264 SINAPI	ELETRICISTA COM ENCARGOS COMPLEMENTARES	SEDI - SERVIÇOS DIVERSOS	H	0,1280000	26,64	3,40	
Auxiliar								
Insumo	00038094 SINAPI	ESPELHO / PLACA DE 3 POSTOS 4" X 2", PARA INSTALACAO DE TOMADAS E INTERRUPTORES	Material	UN	1,0000000	2,95	2,95	
Insumo	00038099 SINAPI	SUPORTE DE FIXACAO PARA ESPELHO / PLACA 4" X 2", PARA 3 MODULOS, PARA INSTALACAO DE TOMADAS E INTERRUPTORES (SOMENTE SUPORTE)	Material	UN	1,0000000	1,53	1,53	
			MO sem LS =>		1,99	LS =>	2,07 MO com LS =>	4,06
			Valor do BDI =>		2,63		Valor com BDI =>	13,38

	Código Banco	Descrição	Tipo	Und	Quant.	Valor Unit	Total	
Composição	88323 SINAPI	TELHADISTA COM ENCARGOS COMPLEMENTARES	SEDI - SERVIÇOS DIVERSOS	H	1,0000000	25,77	25,77	
Composição	95385 SINAPI	CURSO DE CAPACITAÇÃO PARA TELHADISTA (ENCARGOS COMPLEMENTARES) - HORISTA	SEDI - SERVIÇOS DIVERSOS	H	1,0000000	0,22	0,22	
Auxiliar								
Insumo	00012869 SINAPI	TELHADOR / TELHADISTA (HORISTA)	Mão de Obra	H	1,0000000	17,01	17,01	
Insumo	00037370 SINAPI	ALIMENTACAO - HORISTA (COLETADO CAIXA - ENCARGOS COMPLEMENTARES)	Material	H	1,0000000	4,64	4,64	
Insumo	00037371 SINAPI	TRANSPORTE - HORISTA (COLETADO CAIXA - ENCARGOS COMPLEMENTARES)	Material	H	1,0000000	0,63	0,63	
Insumo	00037372 SINAPI	EXAMES - HORISTA (COLETADO CAIXA - ENCARGOS COMPLEMENTARES)	Material	H	1,0000000	1,34	1,34	
Insumo	00037373 SINAPI	SEGURO - HORISTA (COLETADO CAIXA - ENCARGOS COMPLEMENTARES)	Material	H	1,0000000	0,01	0,01	
Insumo	00043459 SINAPI	FERRAMENTAS - FAMILIA CARPINTEIRO DE FORMAS - HORISTA (ENCARGOS COMPLEMENTARES - COLETADO CAIXA)	Material	H	1,0000000	0,49	0,49	
Insumo	00043483 SINAPI	EPI - FAMILIA CARPINTEIRO DE FORMAS - HORISTA (ENCARGOS COMPLEMENTARES - COLETADO CAIXA)	Material	H	1,0000000	1,43	1,43	
			MO sem LS =>		8,44	LS =>	8,79 MO com LS =>	17,23
			Valor do BDI =>		6,34		Valor com BDI =>	32,11

Total sem BDI 94.273,97
Total do BDI 23.283,43
Total Geral 117.557,40

MARCELO DE SOUSA Assinado de forma digital por MARCELO DE SOUSA CRUZ:01320722385
CRUZ:01320722385 Dados: 2024.11.14 12:05:36 -03'00'

MARCELO DA SOUSA CRUZ

CANTANHEDE/MA
PROC. 1411001/2024
FLS. 42 RUB. 8

ENCARGOS SOCIAIS- DESONERADO E NÃO DESONERADO

PLANILHAS DE ENCARGOS SOCIAIS					
SINAPI - Composições de Encargos Sociais					
MARANHÃO DEZ/2023					
ENCARGOS SOCIAIS SOBRE A MÃO DE OBRA (SIMPLES NACIONAL)					
CÓDIGO	DESCRIÇÃO	COM DESONERAÇÃO		SEM DESONERAÇÃO	
		HORISTA	MENSALIST A	HORISTA	MENSALIST A
		%	%	%	%
GRUPO A					
A1	INSS	-	-	20%	20%
A2	SESI	-	-	-	-
A3	SENAI	-	-	-	-
A4	INCRA	-	-	-	-
A5	SEBRAE	-	-	-	-
A6	Salário Educação	-	-	-	-
A7	Seguro Contra Acidentes de Trabalho	3,00%	3,00%	3,00%	3,00%
A8	FGTS	8,00%	8,00%	8,00%	8,00%
A9	SECONCI	-	-	-	-
A	Total	11,00%	11,00%	31,00%	31,00%
GRUPO B					
B1	Repouso Semanal Remunerado	17,88%	-	17,88%	-
B2	Feriados	3,95%	-	3,95%	-
B3	Auxílio - Enfermidade	0,87%	0,66%	0,87%	0,66%
B4	13º Salário	10,96%	8,33%	10,96%	8,33%
B5	Licença Paternidade	0,07%	0,05%	0,07%	0,05%
B6	Faltas Justificadas	0,73%	0,56%	0,73%	0,56%
B7	Dias de Chuvas	1,50%	-	1,50%	-
B8	Auxílio Acidente de Trabalho	0,11%	0,08%	0,11%	0,08%
B9	Férias Gozadas	11,11%	8,45%	11,11%	8,45%
B10	Salário Maternidade	0,04%	0,03%	0,04%	0,03%
B	Total	47,22%	18,16%	47,22%	18,16%
GRUPO C					
C1	Aviso Prévio Indenizado	4,55%	3,46%	4,55%	3,46%
C2	Aviso Prévio Trabalhado	0,11%	0,08%	0,11%	0,08%
C3	Férias Indenizadas	3,15%	2,40%	3,15%	2,40%
C4	Depósito Rescisão Sem Justa Causa	2,61%	1,99%	2,61%	1,99%
C5	Indenização Adicional	0,38%	0,29%	0,38%	0,29%
C	Total	10,80%	8,22%	10,80%	8,22%
GRUPO D					
D1	Reincidência de Grupo A sobre Grupo B	5,19%	2,00%	14,64%	5,63%
D2	Reincidência de Grupo A sobre Aviso Prévio Trabalhado e Reincidência do FGTS sobre Aviso Prévio Indenizado	0,38%	0,29%	0,40%	0,30%
D	Total	5,57%	2,29%	15,04%	5,93%
TOTAL(A+B+C+D)		74,59%	39,67%	104,06%	63,31%

PLANILHA DE COMPOSIÇÃO DE BDI

GRUPO	DESCRIÇÃO DOS COMPONENTES	VALORES DE REFERÊNCIA			
		MÍNIMO	MÁXIMO	MÉDIA	PERCENTUAL (%)
1.0	DESPESAS INDIRETAS (DI)				5,00
1.1	Administração Central	3,00	5,50	4,00	3,00
1.2	Seguro e Garantia	0,80	1,00	0,80	1,00
1.3	Riscos	0,97	1,27	1,27	1,00
2.0	DESPESAS FINANCEIRAS (DF)				0,59
2.1	Despesas financeiras	0,59	1,39	1,23	0,59
3.0	BENEFÍCIOS (L)				7,87
3.1	Lucro Bruto	6,16	8,96	7,40	7,87
4.0	IMPOSTOS (I)				8,65
4.1	ISS	-	-	-	5,00
4.2	PIS	-	-	-	0,65
4.3	COFINS	-	-	-	3,00
4.4	CPRB	-	-	-	
BDI %					24,72%

$$BDI = \left\{ \frac{\left[\left(1 + \frac{DI}{100} \right) * \left(1 + \frac{DF}{100} \right) * \left(1 + \frac{L}{100} \right) \right] - 1}{1 - \frac{I}{100}} \right\} * 100$$

Conforme Acórdão nº 2622/2013 - TCU - Plenário

MARCELO DE SOUSA
 CRUZ:01320722385

Assinado de forma digital por MARCELO
 DE SOUSA CRUZ:01320722385
 Dados: 2024.11.14 12:14:58 -03'00'

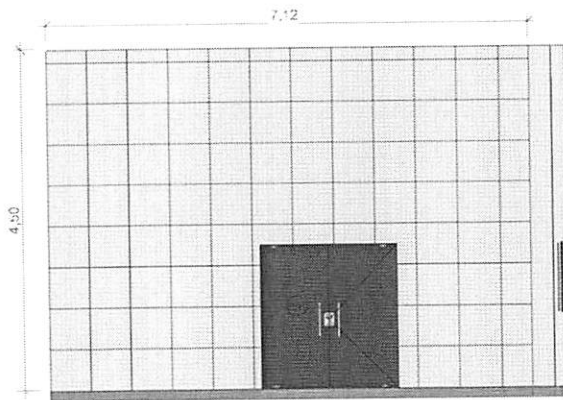

1 FACHADA FRONTAL
ESCALA 1:75

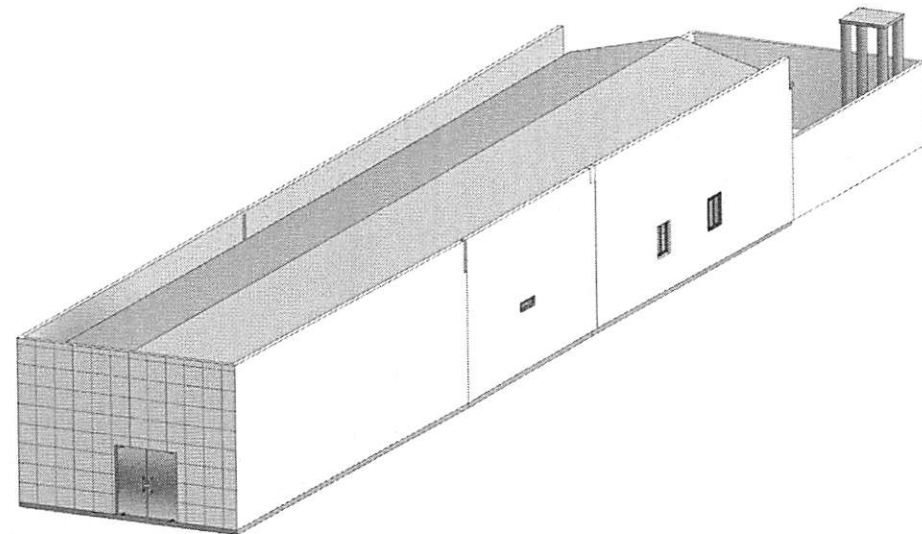

5 3D Geral 1
ESCALA

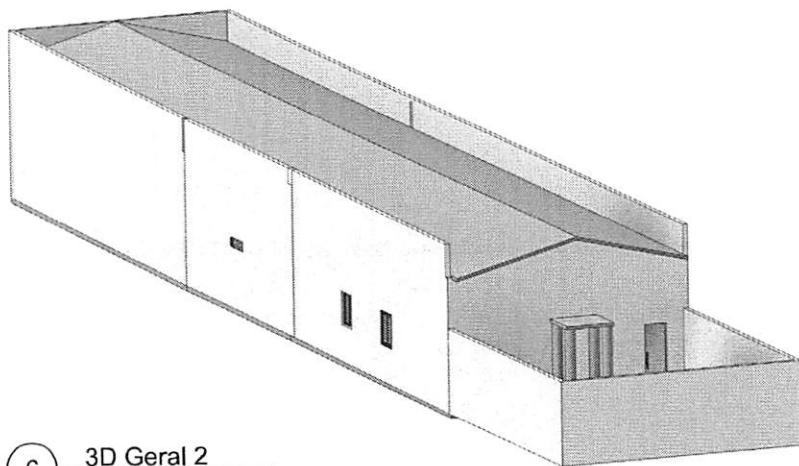

6 3D Geral 2
ESCALA

MARCELO DE SOUSA CRUZ:01320722385

Assinado de forma digital por MARCELO DE SOUSA
CRUZ:01320722385
Dados: 2024.11.14 15:51:54 -03'00'

PROJ. 1411001/2024
 FLS. 45
 RUB. 2
 CANTANHEDE/MA

PROJETO ARQUITETÔNICO - CÂMARA MUNICIPAL DE CATANHEDE		
- Conteúdo FACHADA FRONTAL E VISTAS 3D		
- Local de Obra AV. DEP. LISTER CALDAS - CENTRO, CANTANHEDE - MA, 65465-000		
- Proprietário MUNICÍPIO DE CATANHEDE - CAMARA MUNICIPAL		02/02
- Responsável Técnico MARCELO DE SOUSA CRUZ		
- Escala INDICADA	- Revisão R00	
		- Data 14/11/2024

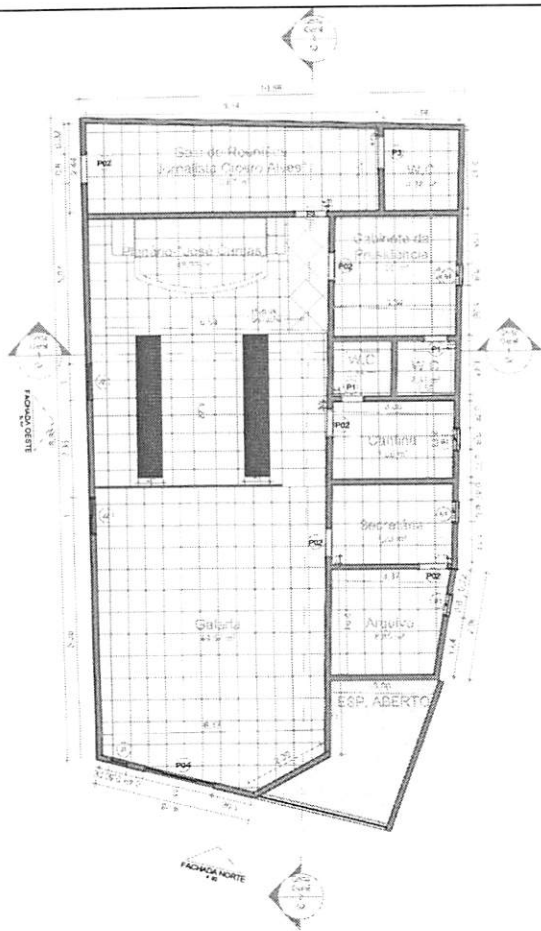

1 Planta Baixa - Térreo
Escala: 1 : 100

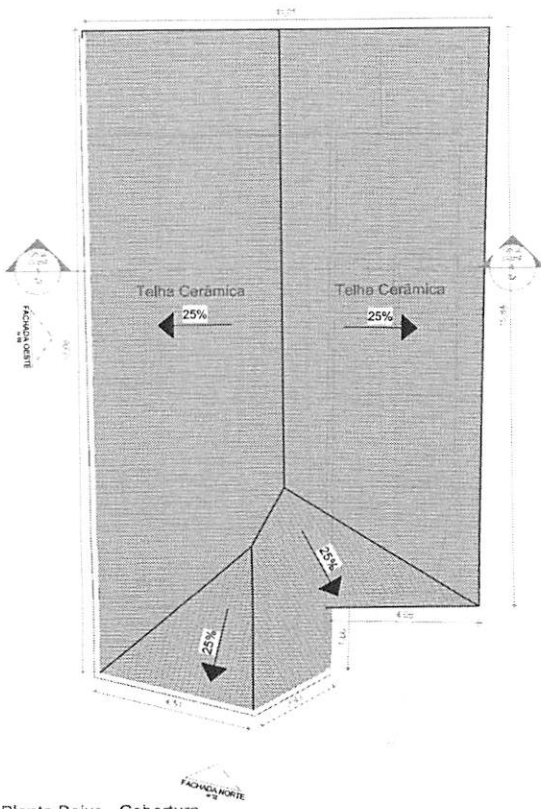

2 Planta Baixa - Cobertura
Escala: 1 : 100

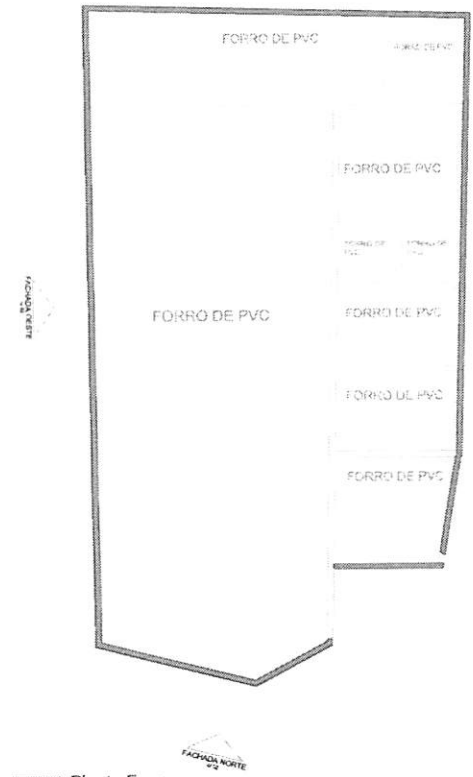

3 Planta Forro
Escala: 1 : 100

QTO - PORTAS				
CÓD	QT	COMPRI- MENTO	ALTURA	DESCRIÇÃO
P1	2	0,60	2,00	Porta em Madeira com Folha de Abrir
P02	5	0,75	2,10	Porta em Madeira com Folha de Abrir
P3	2	0,85	2,10	Porta em Madeira com Folha de Abrir
P04	1	2,00	2,20	Porta Janela de Correr com 4 Folhas

QTO - MATERIAIS - FORRO	
DESCRIÇÃO	ÁREA
Forro em PVC	159,40 m ²

QTO - ESQUADRIAS TOTAIS					
CÓD	QT	COMPRIMENTO	ALTURA	PEITORIL	DESCRIÇÃO
B1	4	0,60	0,40	1,80	Janela Maxim-Ar
J1	1	0,50	2,00	0,20	Janela Fixa
J2	2	1,00	1,20	1,20	Janela de Correr 2 Folhas

CANTANHEDE/MA
 PROC. 1411001/2024
 FLS. 46 RUB. 8

Assinado de forma digital por MARCELO DE SOUSA
 CRUZ:01320722385
 Dados: 2024.11.14 15:46:52 -03'00'

PROJETO ARQUITETÔNICO - CÂMARA MUNICIPAL DE PIRAPEMAS-MA	
- Conteúdo PLANTA BAIXA, PLANTA DE COBERTURA, PLANTA DE FORRO	
- Local de Obra AVENIDA JOAQUIM DOS SANTOS, S/N, CENTRO, PIRAPEMAS-MA	
- Proprietário CÂMARA MUNICIPAL DE PIRAPEMAS-MA	
- Responsável Técnico MARCELO DE SOUSA CRUZ 1107303443 MA	
- Escala INDICADA	- Revisão R00
- Data 14/11/2024	
01/02	



Anotação de Responsabilidade Técnica - ART
Lei nº 6.496, de 7 de dezembro de 1977

CREA-MA

ART OBRA / SERVIÇO
Nº MA20240846125

CANTANHEDE/MA
PROC. 1411001/2024
FLS. 47 RUB. 7

Página 1/1

Conselho Regional de Engenharia e Agronomia do Estado do Maranhão

INICIAL

1. Responsável Técnico

MARCELO DE SOUSA CRUZ

Título profissional: ENGENHEIRO CIVIL, MBA EM PROJETO, EXECUÇÃO E DESEMP. DE ESTRUTURAS E FUNDAÇÕES

RNP: 1107303443

Registro: 1107303443MA

2. Dados do Contrato

Contratante: MUNICIPIO DE CANTANHEDE - CAMARA MUNICIPAL
AVENIDA DEP LISTER CALDAS

CPF/CNPJ: 63.440.689/0001-95

Nº: S/N

Complemento:

Bairro: CENTRO

Cidade: CANTANHEDE

UF: MA

CEP: 65465000

Contrato: Não especificado

Celebrado em:

Valor: R\$ 2.500,00

Tipo de contratante: Pessoa Jurídica de Direito Público

Ação Institucional: Outros

3. Dados da Obra/Serviço

AVENIDA DEP LISTER CALDAS

Nº: S/N

Complemento:

Bairro: CENTRO

Cidade: CANTANHEDE

UF: MA

CEP: 65465000

Data de Início: 04/11/2024

Previsão de término: 31/03/2025

Coordenadas Geográficas: -3.637278, -44.381120

Finalidade: SEM DEFINIÇÃO

Código: Não Especificado

Proprietário: MUNICIPIO DE CANTANHEDE - CAMARA MUNICIPAL

CPF/CNPJ: 63.440.689/0001-95

4. Atividade Técnica

	Quantidade	Unidade
16 - Execução		
80 - Projeto > CONSTRUÇÃO CIVIL > EDIFICAÇÕES > DE EDIFICAÇÃO > #1.1.1.1 - DE ALVENARIA	262,50	m²
14 - Elaboração		
35 - Elaboração de orçamento > CONSTRUÇÃO CIVIL > EDIFICAÇÕES > DE EDIFICAÇÃO > #1.1.1.1 - DE ALVENARIA	1,00	un
18 - Fiscalização		
60 - Fiscalização de obra > CONSTRUÇÃO CIVIL > EDIFICAÇÕES > DE EDIFICAÇÃO > #1.1.1.1 - DE ALVENARIA	1,00	un

Após a conclusão das atividades técnicas o profissional deve proceder a baixa desta ART

5. Observações

ART DE PROJETO, ORÇAMENTO E FISCALIZAÇÃO DE OBRA DE REFORMA DA SEDE DA CAMARA MUNICIPAL CANTANHEDE - MARANHÃO

6. Declarações

- Declaro que estou cumprindo as regras de acessibilidade previstas nas normas técnicas da ABNT, na legislação específica e no decreto n. 5296/2004.

7. Entidade de Classe

SENGE - SIND. DOS ENGENHEIROS DO MA

MARCELO DE SOUSA
CRUZ:01320722385

Assinado de forma digital por MARCELO DE SOUSA
CRUZ:01320722385
Dados: 2024.11.14 13:44:47 -03'00'

8. Assinaturas

Declaro serem verdadeiras as informações acima

MARCELO DE SOUSA CRUZ - CPF: 013.207.223-85

Local de data

MUNICIPIO DE CANTANHEDE - CAMARA MUNICIPAL - CNPJ:
63.440.689/0001-95

9. Informações

* A ART é válida somente quando quitada, mediante apresentação do comprovante do pagamento ou conferência no site do Crea.

10. Valor

Valor da ART: R\$ 99,64

Registrada em: 13/11/2024

Valor pago: R\$ 99,64

Nosso Número: 8305921518

A autenticidade desta ART pode ser verificada em: <https://crea-ma.sitac.com.br/publico/>, com a chave: 7Y9WC
Impresso em: 14/11/2024 às 13:41:15 por: ip: 179.155.178.248

www.creama.org.br
Tel: (98) 2106-8300

atendimento@creama.org.br
Fax: (98) 2106-8303





CANTANHEDE/MA
PROC. 1411001/2024
FLS. 48 RUB. Y

CÂMARA MUNICIPAL DE CANTANHEDE
PALACIO RANA AGEME
CNPJ: 63.440.689/0001-95

**INDICAÇÃO DA EQUIPE DE PLANEJAMENTO PARA
ELABORAÇÃO DO ESTUDO TÉCNICO PRELIMINAR – ETP**

Por meio do DFD nº 1411001/2024, o Setor de Licitações, atesta a necessidade da Contratação de empresa de engenharia especializada para execução dos serviços de Reforma do Prédio da Câmara Municipal de Cantanhede/MA:

No intuito de que seja apresentado estudo técnico preliminar e realizada a análise de riscos, se for o caso, DESIGNO os seguintes agentes públicos para compor Equipe de Planejamento da Contratação (EPC), que serão coordenados pelo primeiro:

- I. Celso Antônio Alves Pinheiro, Integrante Requisitante;
- II. Ana Carolina Silva Lopes, Integrante Técnico;

Encaminhem-se os autos ao coordenador da EPC, para providências necessárias, comunicando-se os integrantes e a coordenadoria de licitações, se necessário, nos termos da Lei Federal 14.133/21.

Cantanhede/MA, 14 de novembro de 2024.

Atenciosamente,

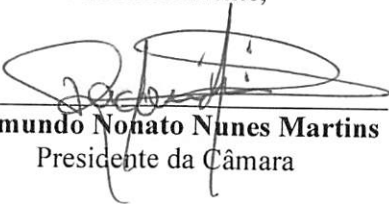

Raimundo Nonato Nunes Martins
Presidente da Câmara



CÂMARA MUNICIPAL DE CANTANHEDE
PALACIO RANA AGEME
CNPJ: 63.440.689/0001-95

ESTUDO TÉCNICO PRELIMINAR - ETP

O presente estudo técnico preliminar tem por objetivo investigar as diretrizes e assegurar a viabilidade da contratação, bem como tratar sobre os estudos iniciais realizados para a Dispensa de Licitação.

1. DEFINIÇÃO DO OBJETO

1.1. A presente contratação tem por objeto a Contratação de empresa de engenharia especializada para execução dos serviços de Reforma do Prédio da Câmara Municipal de Cantanhede/MA.

2. JUSTIFICATIVA DA CONTRATAÇÃO

2.1 Após vistoria constatou-se a necessidade de reforma do prédio da Câmara Municipal de Cantanhede, visando o bem-estar do público visitante e funcionários, sanando as patologias existentes.

2.2 O prédio da Câmara Municipal apresenta sinais de desgaste e deterioração em sua estrutura, comprometendo a segurança dos funcionários, vereadores e visitantes. A reforma é essencial para corrigir problemas como infiltrações, trincas nas paredes, problemas na cobertura, entre outros.

2.3 Diante desses fatores, torna-se imprescindível a contratação de uma empresa especializada em serviços de engenharia para a execução da reforma do prédio da Câmara Municipal de Cantanhede/MA. Essa medida visa assegurar a segurança, funcionalidade e modernização das instalações, contribuindo para o melhor desempenho das atividades legislativas e administrativas, além de promover a valorização do patrimônio público e o atendimento às demandas da população.

2.4 A Câmara Municipal deve estar equipada para atender ao público de forma adequada e eficiente. Móveis e equipamentos adequados garantem um ambiente acolhedor e funcional para os munícipes que procuram a Câmara para resolver suas demandas.

2.5 Resultados almejados

2.3.1. A execução da reforma visa assegurar a segurança, funcionalidade e modernização das instalações, contribuindo para o melhor desempenho das atividades legislativas e administrativas, além de promover a valorização do patrimônio público e o atendimento às demandas da população

3. ÓRGÃO REQUISITANTE

3.1. Câmara Municipal de Cantanhede/MA.

4. REQUISITOS DA CONTRATAÇÃO

4.1. Os serviços a serem contratados, tratam-se de serviços técnicos de engenharia, os itens e ferramentas para sua execução, têm natureza de bens/serviços comuns, tendo em vista que seus padrões de desempenho e



CÂMARA MUNICIPAL DE CANTANHEDE
PALACIO RANA AGEME
CNPJ: 63.440.689/0001-95

qualidade podem ser objetivamente definidos pelo edital, por meio de especificações usuais de mercado, nos termos do art. 6º, inciso XIII, da Lei Federal nº 14.133/2021;

4.2. O licitante vencedor deverá começar a executar os serviços, mediante empenho prévio, no prazo máximo de 10 (10) dias a contar da remessa do empenho da despesa e ordem de serviço;

4.3. O prazo de execução será de 30 (trinta) dias;

4.4. O prazo de vigência da contratação é de 01 (um) mês contados do(a) sua assinatura, prorrogável na forma da Lei nº 14.133/2021 em seus artigos 106 e 107.

4.5. Deverá ser exigida garantia de 30 dias após a execução dos serviços, para eventuais ajustes e/ou modificações;

4.6. A contratação será realizada por meio de dispensa de licitação, com critério de avaliação de menor preço global, nos termos da Lei Federal nº 14.133/2021;

4.7. Para prestação dos serviços pretendidos os eventuais interessados deverão comprovar que atuam em ramo de atividade compatível com o objeto da licitação.

5. LEVANTAMENTO DE MERCADO

5.1. Conforme Projeto Básico já constante nos autos, para solução da necessidade administrativa, objeto do presente Estudo Técnico Preliminar, vislumbra-se possível, sob o aspecto técnico e econômico, a contratação de empresa especializada na realização dos serviços descritos;

5.2. Os valores de referências foram obtidos através de planilha orçamentária com base no SINAPI/SBC/SICRO2/SICRO3, composições próprias ou outros bancos de preços.

6. JUSTIFICATIVA TÉCNICA E ECONÔMICA DA SOLUÇÃO ESCOLHIDA

6.1. Considerando a necessidade exposta ao longo deste ETP, além dos apontamentos já realizados, a solução mais adequada do ponto de vista técnico e econômico é a contratação de empresa que seja especializada para realização dos serviços de reforma do prédio da Câmara.

7. DESCRIÇÃO DA SOLUÇÃO

7.1. O objeto deste termo é a Contratação de empresa de engenharia especializada para execução dos serviços de Reforma do Prédio da Câmara Municipal de Cantanhede/MA, incluindo mão de obra, equipamentos e materiais necessários, conforme descrição detalhada no memorial descritivo.

7.2. O licitante vencedor deverá começar a executar os serviços, mediante empenho prévio, no prazo máximo de 10 (dez) dias a contar da remessa do empenho da despesa ou da ordem de serviços;

7.3. Os insumos e demais itens necessários para a referida obra devem ser entregues diretamente no local, sendo de inteira responsabilidade da empresa contratada;

7.4. Todas as despesas necessárias para a realização do serviço, bem como para a entrega dos materiais, como fretes, equipamentos e ferramentas correrão por conta da contratada;

7.5. Na entrega, o responsável da CONTRATANTE irá avaliar, juntamente com o responsável da empresa contratada, se cada serviço foi realizado com as devidas especificações acordadas no contrato;



CÂMARA MUNICIPAL DE CANTANHEDE
PALACIO RANA AGEME
CNPJ: 63.440.689/0001-95

7.6. Caso os serviços estejam de acordo com as especificações, será assinado um termo de atesto na nota fiscal pelas partes contratantes, em duas vias, devendo uma via ficar com a empresa contratante e a outra com a empresa contratada, caso algum item não esteja de acordo com as especificações, ou a execução do serviço não seja condizente com o contratado, o produto não deverá ser aceito, sendo comunicado à autoridade competente da Unidade devendo o item ser entregue/substituído no prazo máximo de 30 (trinta) dias, com os custos correndo por conta da empresa contratada;

7.7. O pagamento será realizado, após vistoria, num prazo máximo de 30 dias;

7.8. A autorização de pagamento será feita pela autoridade competente, após este receber do servidor responsável a nota fiscal com o termo de atesto.

8. PARCELAMENTO DA CONTRATAÇÃO

8.1. Nos termos do art. 47, inciso II, da Lei Federal nº 14.133/2021, as licitações atenderão ao princípio do parcelamento, quando tecnicamente viável e economicamente vantajoso. Na aplicação deste princípio, o § 1º do mesmo art. 47 estabelece que deverão ser considerados a responsabilidade técnica, o custo para a Administração de vários contratos frente às vantagens da redução de custos, com divisão do objeto em itens, e o dever de buscar a ampliação da competição e de evitar a concentração de mercado. O objeto em pauta, por si não permite o parcelamento, haja visto ser um serviço indivisível.

9. POSSÍVEIS PROVIDÊNCIAS PARA ADEQUAÇÃO

9.1. Não será necessário a adoção de providências pelo órgão previamente à celebração do contrato.

10. CONTRATAÇÕES CORRELATAS/INTERDEPENDENTES

10.1. Não se faz necessária a realização de contratações correlatas e/ou interdependentes para a viabilidade e contratação desta demanda.

11. PROVIDÊNCIAS PRÉVIAS AO CONTRATO

11.1. Para a contratação pretendida não haverá necessidade de providências prévias no âmbito da Administração;

11.2. Ademais, para que a pretendida contratação tenha sucesso, é preciso que outras etapas sejam concluídas, quais sejam:

- a) elaboração de Aviso de Contratação Direta;
- b) realização de certificação de disponibilidade orçamentária;
- c) elaboração de minuta do contrato;
- d) encaminhamento do processo para análise jurídica;
- e) análise da manifestação jurídica e atendimento aos apontamentos constantes no parecer, mediante Nota Técnica com os ajustes indicados;
- f) publicação e divulgação do aviso de contratação direta;
- g) resposta a eventuais pedidos de esclarecimentos e/ou impugnação, caso aplicável;
- h) realização da contratação direta, com suas respectivas etapas;



CÂMARA MUNICIPAL DE CANTANHEDE
PALACIO RANA AGEME
CNPJ: 63.440.689/0001-95

12. POSSÍVEIS IMPACTOS AMBIENTAIS

12.1. Não se aplica, por tratar-se de atividades comuns.

13. RISCOS DA CONTRATAÇÃO

13.1. A contratação não demanda um gerenciamento formal de riscos.

14. DECLARAÇÃO DE VIABILIDADE

14.1. A área demandante, isoladamente ou em conjunto com outros setores, declara, de forma conclusiva, que a pretendida contratação é:

Adequada ao atendimento da necessidade a que se destina.

Justificativa: Pelo exposto, vê-se que a melhor solução será através da contratação dos serviços a serem realizados por empresa especializada.

14.2. Previsão no Plano Anual de Contratações - PAC:

14.2.1. A contratação não foi prevista no plano anual de aquisições/serviços, uma vez que o referido PCA está sendo elaborado pelo órgão.

14.2.2. Ademais, destaca-se que a demanda foi apresentada no DFD nº 2504003/2024 e aprovada por meio do despacho da Autoridade competente.

15. RELAÇÃO DE ANEXOS

15.1. Anexo I – Projeto Básico e Planilhas Orçamentárias.

Cantanhede/MA, 18 de novembro de 2024.

Celso Antônio Alves Pinheiro
Integrante Requisitante

Ana Carolina Silva Lopes
Integrante Equipe Técnica



CANTANHEDE/MA
PROC. 1411001/2024
FLS, 53 RUB, 8

**CÂMARA MUNICIPAL DE CANTANHEDE
PALACIO RANA AGEME
CNPJ: 63.440.689/0001-95**

APROVAÇÃO DO ESTUDO TÉCNICO PRELIMINAR

Com relação ao Estudo Técnico Preliminar apresentado este descreve com clareza e objetividade todas as especificações dos objetos a serem contratados, ficando afastado qualquer predominância de complexidade do objeto em questão.

Portanto, atendendo a determinação legal, ratifico para os devidos fins que o Estudo Técnico apresentado possui as informações necessárias para que a Administração prossiga com o processo de contratação.

Por isso, aprovo o Estudo Técnico Preliminar pelas razões nele expostas.

Cantanhede/MA, 18 de novembro de 2024.

Raimundo Nonato Nunes Martins
Presidente da Câmara



CANTANHEDE/MA
PROC. 1411001/2024
FLS. 54 RUB. 8

CÂMARA MUNICIPAL DE CANTANHEDE
PALACIO RANA AGEME
CNPJ: 63.440.689/0001-95

MEMORANDO

Cantanhede/MA, 18 de novembro de 2024

À Senhora
Raquel Coimbra de Souza
Setor de Contabilidade
Câmara Municipal de Cantanhede/MA

Prezada,

Venho por intermédio deste, solicitar de Vossa Senhoria informações a respeito de Dotação Orçamentária suficiente para Contratação de empresa de engenharia especializada para execução dos serviços de Reforma do Prédio da Câmara Municipal de Cantanhede/MA, no valor médio estimado de R\$ 117.557,40 (cento e dezessete mil, quinhentos e cinquenta e sete reais e quarenta centavos).

Na expectativa da atenção deste Setor, no sentido de atender a nossa solicitação continuamos à disposição, reiterando-lhe os protestos de elevada estima e consideração, com nossos cordiais cumprimentos.

Atenciosamente,

Raimundo Nonato Nunes Martins
Presidente da Câmara



CANTANHEDE/MA
PROC. 1411001/2024
FLS. 55 RUB. 8

CÂMARA MUNICIPAL DE CANTANHEDE
PALACIO RANA AGEME
CNPJ: 63.440.689/0001-95

Ao Excelentíssimo
Raimundo Nonato Nunes Martins
Presidente da Câmara Municipal
Cantanhede/MA

OBJETO: Contratação de empresa de engenharia especializada para execução dos serviços de Reforma do Prédio da Câmara Municipal de Cantanhede/MA.

DECLARAMOS para os devidos fins, especialmente em atendimento ao disposto na Lei Federal nº 14.133/21 e suas alterações posteriores, da existência de previsão dos recursos orçamentários, para assegurar o pagamento das despesas relacionadas ao objeto indicado acima, consoante da disponibilidade de dotação orçamentária para a tal finalidade.

DISPONIBILIDADE DE RECURSOS ORÇAMENTÁRIOS PARA O EXERCÍCIO DE 2024

As despesas decorrentes dos serviços constantes do objeto supra mencionado, correrão à conta da dotação orçamentária própria da Câmara Municipal de Cantanhede/MA, constante da Lei Orçamentária Anual, para o exercício financeiro de 2024, na seguinte classificação programática:

UNIDADE ORÇAMENTÁRIA: 0101 Câmara Municipal de Cantanhede
PROGRAMA DE TRABALHO: 01 031 0001.0.001 Manutenção e Func. Das Atividades Administrativas
ELEMENTO DE DESPESA: 3.3.90.39.00 Outros Serv. de Terc. Pessoa Jurídica
VALOR: R\$ 117.846,82

Além da previsão orçamentária, a despesa está prevista na Lei de Diretrizes Orçamentárias e no Plano Plurianual do Município de Cantanhede/MA.

Cantanhede/MA, 18 de novembro de 2024

Raquel Coimbra de Souza
CRC: MA 013094/O-5
Contadora



CANTANHEDE/MA
PROC. 1411001/2024
FLS, 56 RUB, 7

CÂMARA MUNICIPAL DE CANTANHEDE
PALACIO RANA AGEME
CNPJ: 63.440.689/0001-95

Ao Excelentíssimo
Raimundo Nonato Nunes Martins
Presidente da Câmara
NESTA

DECLARAÇÃO SOBRE ESTIMATIVA DO IMPACTO ORÇAMENTÁRIO-FINANCEIRO

Declaro, para os fins no inciso I do artigo 16 da Lei Complementar n.º 101 de 04 de Setembro de 2000, Lei de Responsabilidade Fiscal, a estimativa de impacto orçamentário-financeiro da contratação pretendida sobre a previsão de despesas para o exercício de 2024 em que ocorrerá a despesa objeto da dispensa de licitação, cujo objeto é Contratação de empresa de engenharia especializada para execução dos serviços de Reforma do Prédio da Câmara Municipal de Cantanhede/MA, tem índice de comprometimento orçamentário-financeiro de 100% no elemento de despesas 3.3.90.39.00 Outros Serv. de Terc. Pessoa Jurídica.

Cantanhede/MA, 18 de novembro de 2024

Raquel Coimbra de Souza
CRC: MA 013094/O-5
Contadora



CANTANHEDE/MA
PROC. 1411001/2024
FLS. 57 RUB. 2

CÂMARA MUNICIPAL DE CANTANHEDE
PALACIO RANA AGEME
CNPJ: 63.440.689/0001-95

DECLARAÇÃO DO ORDENADOR DE DESPESAS

Eu, **Raimundo Nonato Nunes Martins**, no uso de minhas atribuições legais e em cumprimento às determinações do inciso II do Art. 16 da Lei Complementar 101 de 04 de Maio de 2000, na qualidade de Ordenador de Despesas, **DECLARO** existir adequação orçamentária e financeira para atender o presente objeto, cujas despesas serão empenhadas nas Dotações Orçamentárias:

UNIDADE ORÇAMENTÁRIA: 0101 Câmara Municipal de Cantanhede

PROGRAMA DE TRABALHO: 01 031 0001.0.001 Manutenção e Func. Das Atividades Administrativas

ELEMENTO DE DESPESA: 3.3.90.39.00 Outros Serv. de Terc. Pessoa Jurídica

As referidas despesas estão adequadas a Lei Orçamentária Anual, compatível com o Plano Plurianual e com a Lei de Diretrizes Orçamentárias. Atribui-se um custo médio estimado de **R\$ 117.557,40** (cento e dezessete mil, quinhentos e cinquenta e sete reais e quarenta centavos).

Cantanhede/MA, 18 de novembro de 2024.

Raimundo Nonato Nunes Martins
Presidente da Câmara



CANTANHEDE/MA
PROC. 1411001/2024
FLS. 58 RUB. J

CÂMARA MUNICIPAL DE CANTANHEDE
PALACIO RANA AGEME
CNPJ: 63.440.689/0001-95

DECLARAÇÃO DE ADEQUAÇÃO ORÇAMENTÁRIA E FINANCEIRA

Na qualidade de ordenador de despesas, declaro, para os efeitos dos incisos I e II do artigo 16 da Lei Complementar nº 101/2000 (Lei de Responsabilidade Fiscal), que a despesa relativa a Contratação de empresa de engenharia especializada para execução dos serviços de Reforma do Prédio da Câmara Municipal de Cantanhede/MA, conforme projeto básico possui adequação orçamentária e financeira com a Lei Orçamentária Anual (LOA) e compatibilidade com o Plano Plurianual (PPA) e com a Lei de Diretrizes Orçamentária (LDO), sendo que a mesma não ultrapassará os limites estabelecidos para o exercício financeiro de 2024.

Cantanhede/MA, 18 de novembro de 2024.

Raimundo Nonato Nunes Martins
Presidente da Câmara



CANTANHEDE/MA
PROC. 1411001/2024
FLS. 59 RUB. 8

CÂMARA MUNICIPAL DE CANTANHEDE
PALACIO RANA AGEME
CNPJ: 63.440.689/0001-95
JUSTIFICATIVA

Processo Administrativo nº 1411001/2024
Dispensa de Licitação nº 001/2024

OBJETO: Contratação de empresa de engenharia especializada para execução dos serviços de Reforma do Prédio da Câmara Municipal de Cantanhede/MA.

Se faz necessária a execução de serviços comuns de engenharia com a finalidade de Reformar o Prédio da Câmara Municipal de Cantanhede/MA. Após passar por vistoria ficou constatado que os ambientes em questão precisam de alguns reparos e melhorias visando o bem-estar do público visitante e funcionários que frequentam os mesmos e sanar as patologias existentes.

Fundamentação Legal

As contratações realizadas pelos órgãos e entidades da Administração Pública seguem obrigatoriamente um regime regulamentado por Lei, obrigação essa advinda do dispositivo constitucional, previsto no artigo 37, inciso XXI, da Constituição Federal de 1988, o qual determinou que as obras, os serviços, compras e alienações devem ocorrer por meio de licitações.

A licitação foi o meio encontrado pela Constituição Federal, para tornar isonômica a participação de interessados em procedimentos que visam suprir as necessidades dos órgãos públicos acerca dos serviços disponibilizados por pessoas físicas e/ou pessoas jurídicas nos campos mercadológicos distritais, municipais, estaduais e nacionais, e ainda procurar conseguir a proposta mais vantajosa às contratações.

Para melhor entendimento, vejamos o que dispõe o inciso XXI do Artigo 37 da CF/1988:

(...)

“XXI - ressalvados os casos especificados na legislação, as obras, serviços, compras e alienações serão contratados mediante processo de licitação pública que assegure igualdade de condições a todos os concorrentes, com cláusulas que estabeleçam obrigações de pagamento, mantidas as condições efetivas da proposta, nos termos da lei, o qual somente permitirá as exigências de qualificação técnica e econômica indispensáveis à garantia do cumprimento das obrigações.”

O objetivo da licitação, portanto, é contratar a proposta mais vantajosa, primando pelos princípios da legalidade, impessoalidade, igualdade, moralidade e publicidade. Licitar é a regra. Entretanto, há aquisições e contratações que possuem caracterizações específicas tornando impossíveis e/ou inviáveis as licitações nos trâmites usuais, tendo em vista a impossibilidade de se estabelecer a concorrência entre licitantes.



CANTANHEDE/MA
PROC. 1411001/2024
FLS, 60 RUB, J

CÂMARA MUNICIPAL DE CANTANHEDE
PALACIO RANA AGEME
CNPJ: 63.440.689/0001-95

A Lei previu exceções à regra de realização da licitação, através de hipóteses de Dispensas e Inexigibilidade de Licitação. Tratam-se de contratações realizadas sob a regência dos artigos art. 72 a 75 da Lei nº 14.133/2021.

Art. 75. É dispensável a licitação:

I – Para contratação que envolva valores inferiores a R\$ 100.000,00 (cem mil reais), no caso de obras e serviços de engenharia ou de serviços de manutenção de veículos automotores; atualização do valor conforme DECRETO Nº 11.871, DE 29 DE DEZEMBRO DE 2023, para R\$ 119.812,02 (cento e dezenove mil oitocentos e doze reais e dois centavos).

O valor total estimado para a contratação está abaixo do limite estabelecido pela legislação vigente, tornando a dispensa de licitação uma opção legal e adequada para a efetivação da execução de Reforma do Prédio da Câmara Municipal de Cantanhede/MA.

Necessidade Imediata: A Contratação de empresa especializada em serviços de engenharia para execução de Reforma do Prédio da Câmara Municipal de Cantanhede/MA.

Valor dentro do Limite Estabelecido: O montante estimado para a contratação está abaixo do limite estabelecido pela legislação vigente, tornando a dispensa de licitação uma opção legal e adequada para a efetivação da contratação em pauta.

Economia de Recursos Públicos:

A opção pela contratação direta contribui para a otimização dos recursos públicos, uma vez que dispensa os custos operacionais associados à realização de um processo licitatório formal, como publicações em jornais, prazo de contratação inferior, e demais despesas inerentes.

Razão da escolha do contratado:

O contratado será aquele que apresentar todos os documentos de habilitação exigidos no aviso de dispensa de licitação, demonstrando sua capacidade legal, técnica e financeira para executar o objeto do contrato, e que apresente a melhor proposta.

Justificativa de preço:

Baseasse-a na proposta mais vantajosa, considerando não apenas o aspecto financeiro, mas também a qualidade dos serviços, a conformidade e a capacidade de atendimento da empresa selecionada.

Diante do exposto, justifica-se a necessidade de contratação direta da empresa que apresentar a proposta mais vantajosa para a prestação de execução de Reforma do Prédio da Câmara Municipal de Cantanhede, considerando o disposto no inciso I do artigo 75 da Lei 14.133/2021.

Cantanhede/MA, 19 de novembro de 2024.

AV. DEP. LISTER CALDAS - 1544 – CENTRO.
TEL. (98) 3462-1146



CANTANHEDE/MA
PROC. 1411001/2024
FLS. 61 RUB. 8

CÂMARA MUNICIPAL DE CANTANHEDE
PALACIO RANA AGEME
CNPJ: 63.440.689/0001-95

Raimundo Nonato Nunes Martins
Presidente da Câmara Municipal



CANTANHEDE/MA
PROC. 1411001/2024
FLS. 62 RUB. 8

CÂMARA MUNICIPAL DE CANTANHEDE
PALACIO RANA AGEME
CNPJ: 63.440.689/0001-95

AUTORIZAÇÃO

Eu, **Raimundo Nonato Nunes Martins**, Presidente da Câmara Municipal, no uso de minhas atribuições legais, AUTORIZO a Contratação de empresa de engenharia especializada para execução dos serviços de Reforma do Prédio da Câmara Municipal de Cantanhede/MA, conforme processo administrativo nº 1411001/2024.

Cantanhede/MA, 19 de novembro de 2024.

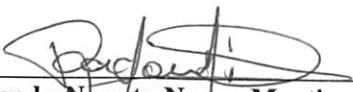
Raimundo Nonato Nunes Martins
Presidente da Câmara



CÂMARA MUNICIPAL DE CANTANHEDE
PALACIO RANA AGEME
CNPJ: 63.440.689/0001-95

TERMO DE AUTUAÇÃO

Hoje, nesta cidade, AUTUO o Processo Administrativo nº 1411001/2024, com Documento de Formalização da Demanda datado de 14/11/2024, que deu origem ao processo de contratação direta que adiante se vê, do que para constar, lavrei este termo. Eu, Raimundo Nonato Nunes Martins, Presidente da Câmara Municipal do município de Cantanhede/MA, o subscrevo.

1. DOS AUTOS

Faz parte dos autos a documentação inerente à instauração de procedimento de dispensa de licitação para execução do objeto abaixo indicado, composto pelos seguintes elementos principais:

- a) Documento de formalização da demanda;
- b) Indicação da Equipe de Planejamento para Elaboração do Estudo Técnico Preliminar - ETP;
- c) Estudo Técnico Preliminar;
- d) Projeto Básico
- e) Solicitação de dotação orçamentária;
- f) Informações sobre a dotação orçamentária, conforme previsto;
- g) Declaração de adequação orçamentária;
- h) Justificativa;
- i) Autorização para instauração de procedimento dispensa de licitação, nos termos do Art. 75, inciso I da Lei Federal nº. 14.133/2021.

2. DO OBJETO

- DESCRIÇÃO: Contratação de empresa de engenharia especializada para execução dos serviços de Reforma do Prédio da Câmara Municipal de Cantanhede/MA.

3. DO PROCEDIMENTO ADOTADO

- PROCEDIMENTO ADOTADO: Contratação Direta, nos termos do Art. 75, Inciso I da Lei Federal nº. 14133/2021.

4. ESTIMATIVA DO VALOR

O valor global estimado para contratação é de R\$ 117.557,40 (cento e dezessete mil, quinhentos e cinquenta e sete reais e quarenta centavos).

5. CLASSIFICAÇÃO ORÇAMENTÁRIA

- As despesas decorrentes da execução dos serviços correrão por conta dos recursos específicos consignados no orçamento da Câmara Municipal de Cantanhede/MA, classificada conforme abaixo especificado:

UNIDADE ORÇAMENTÁRIA: 0101 Câmara Municipal de Cantanhede
PROGRAMA DE TRABALHO: 01 031 0001.0.001 Manutenção e Func. Das Atividades Administrativas

AV. DEP. LISTER CALDAS - 1544 – CENTRO.
TEL. (98) 3462-1146



CANTANHEDE/MA
PROC. 1411001/2024
FLS. 69 RUB. 8

CÂMARA MUNICIPAL DE CANTANHEDE
PALACIO RANA AGEME
CNPJ: 63.440.689/0001-95

ELEMENTO DE DESPESA: 3.3.90.39.00 Outros Serv. de Terc. Pessoa Jurídica

6. FUNDAMENTAÇÃO LEGAL

- O procedimento de dispensa de licitação em epígrafe está fundamentado na Lei nº 14.133/2021 e Demais Legislações Pertinentes.

Cantanhede/MA, 19 de novembro de 2024.

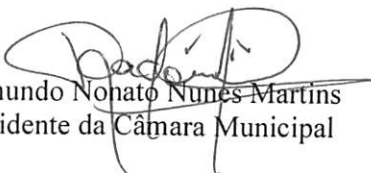
Raimundo Nohato Nunes Martins
Presidente da Câmara Municipal



CANTANHEDE/MA
PROC. 1411001/2024
FLS, 65 RUB, Y

CÂMARA MUNICIPAL DE CANTANHEDE
PALACIO RANA AGEME
CNPJ: 63.440.689/0001-95

DISPENSA Nº 001/2024.

OBJETO: Contratação de empresa de engenharia especializada para execução dos serviços de Reforma do Prédio da Câmara Municipal de Cantanhede/MA.

VALOR TOTAL ESTIMADO DA CONTRATAÇÃO

R\$ 117.557,40 (CENTO E DEZESSETE MIL, QUINHENTOS E CINQUENTA E SETE REAIS E QUARENTA CENTAVOS)

PERÍODO RECIBIMENTO DE PROPOSTAS

De XX/XX/2024

Até XX/XX/2024



CANTANHEDE/MA
PROC. 1411001/2024
FLS, 66 RUB, 8

CÂMARA MUNICIPAL DE CANTANHEDE
PALACIO RANA AGEME
CNPJ: 63.440.689/0001-95

AVISO DE DISPENSA DE LICITAÇÃO

DISPENSA Nº 001/2024

“ART. 75, INCISO I, § 3º DA LEI FEDERAL Nº 14.133/2021”

1. PREÂMBULO

1.1. A CÂMARA MUNICIPAL DE VEREADORES DE CANTANHEDE, ESTADO DO MARANHÃO, inscrita sob o nº CNPJ 64.440.689/0001-95, com sede na Av. Dep. Líster Caldas, nº 1544, Centro, Cantanhede/MA, nos termos do art. 75, inciso I combinado com o seu § 3º, da Lei Federal nº 14.133, de 01 de julho de 2021, torna público que tem interesse em realizar a Contratação de empresa de engenharia especializada para execução dos serviços de Reforma do Prédio da Câmara Municipal de Cantanhede/MA, na forma descritiva e requisitos constantes no AVISO e anexos.

1.2. Considerando o exposto e a intenção de realização de Dispensa de Licitação para a contratação direta do objeto acima especificado, a Secretaria Municipal de Administração TORNA PÚBLICO o interesse da Administração em obter propostas adicionais de eventuais interessados.

1.3. DO LOCAL, DATA E HORÁRIO LIMITE PARA APRESENTAÇÃO DA(S) PROPOSTA(S) E DOCUMENTAÇÃO:

DISPENSA Nº 001/2024
PROCESSO ADM: Nº. 1411001/2024

DATA LIMITE PARA APRESENTAÇÃO DAS PROPOSTAS E DOCUMENTAÇÃO:
DATA: XX/XX/2024

ENDEREÇO PARA ENVIO DAS PROPOSTAS E DOCUMENTAÇÃO:

A proposta de Preços e documentação deverá ser entregue entre os dias XX/XX/XXXX à XX/XX/XXXX na Câmara Municipal de Cantanhede/MA, situado Av. Dep. Líster Caldas, nº 1544, Centro, Cantanhede/MA, no horário das 08:00h às 12:00h, e das 14:00h às 18:00h, em dias uteis ou pelo e-mail: cplcmcantanhede2023@gmail.com

2. OBJETO E VALOR ESTIMADO

2.1. A presente dispensa de licitação tem por objeto a Contratação de empresa de engenharia especializada para execução dos serviços de Reforma do Prédio da Câmara Municipal de Cantanhede/MA, na forma descritiva e requisitos constantes neste AVISO e anexos.

2.2. O valor global estimado para contratação é de **R\$ 117.557,40 (cento e dezessete mil, quinhentos e cinquenta e sete reais e quarenta centavos)**.

3. CONDIÇÕES PARA PARTICIPAÇÃO NO PROCEDIMENTO

AV. DEP. LISTER CALDAS - 1544 – CENTRO.
TEL. (98) 3462-1146



CANTANHEDE/MA
PROC. 1411001/2024
FLS. 67 RUB. Y

CÂMARA MUNICIPAL DE CANTANHEDE
PALACIO RANA AGEME
CNPJ: 63.440.689/0001-95

- 3.1. Poderão participar deste processo de Dispensa de Licitação, observado o **subitem 12.2** deste AVISO, pessoas jurídicas cujo objeto social compreenda a atividade objeto deste procedimento de contratação direta, desde que comprovem possuir os requisitos necessários à qualificação nos documentos especificados no **item 6** deste AVISO, vedados os que estiverem cumprindo sanções previstas legislação vigente, aplicável à matéria.
- 3.2. Em razão do valor, as empresas participantes deverão ser microempresas ou empresas de pequeno porte;
- 3.3. Não poderão participar da presente dispensa de licitação ou participar da execução do contrato, direta ou indiretamente:
- 3.3.1. Pessoa física ou jurídica que se encontre, ao tempo da dispensa de licitação, impossibilitada de participar da licitação em decorrência de sanção que lhe foi imposta;
- 3.3.2. Aquele que mantenha vínculo de natureza técnica, comercial, econômica, financeira, trabalhista ou civil com dirigente do órgão ou entidade contratante ou com agente público que desempenhe função na dispensa de licitação ou atue na fiscalização ou na gestão do contrato, ou que deles seja cônjuge, companheiro ou parente em linha reta, colateral ou por afinidade, até o terceiro grau;
- 3.3.3. Pessoa física ou jurídica que, nos 5 (cinco) anos anteriores à divulgação do AVISO, tenha sido condenada judicialmente, com trânsito em julgado, por exploração de trabalho infantil, por submissão de trabalhadores a condições análogas às de escravo ou por contratação de adolescentes nos casos vedados pela legislação trabalhista.
- 3.3.3.1. O impedimento de que trata o subitem 3.3.1, será também aplicado ao proponente que atue em substituição a outra pessoa, física ou jurídica, com o intuito de burlar a efetividade da sanção a ela aplicada, inclusive a sua controladora, controlada ou coligada, desde que devidamente comprovado o ilícito ou a utilização fraudulenta da personalidade jurídica do proponente.
- 3.3.4. Pessoas jurídicas que explorem ramo de atividade incompatível com o objeto desta Dispensa de Licitação;
- 3.3.5. Servidor de qualquer órgão ou entidade vinculada a Câmara Municipal de Cantanhede, bem assim a empresa da qual tal servidor seja empresário, sócio, dirigente ou responsável técnico.
- 3.3.6. Quaisquer interessados enquadrados nas vedações previstas na Lei Federal nº 14.133/2021.

4. FORMA DE APRESENTAÇÃO DA(S) PROPOSTA(S) E DOS DOCUMENTOS

4.1. Os interessados deverão apresentar a proposta comercial e os documentos de habilitação, ao Secretária da Presidência, nos dias e hora estabelecidos no preâmbulo deste instrumento, das seguintes formas:

4.1.1. POR MEIO ELETRÔNICO:

4.1.1.1. A(s) Pessoa(s) física(s) ou jurídica(s) interessada(s) em participar da presente dispensa de licitação, deverá enviar a proposta de preços (cotação), acompanhada dos documentos de habilitação relacionados no subitem 6 deste AVISO, através do endereço de e-mail: cplcmcantanhede2023@gmail.com, o qual deverá conter a indicação de que se trata de proposta de preços/cotação e documentação necessária para participação no procedimento de Dispensa de Licitação nº 001/2024; ou

4.1.2. POR MEIO FÍSICO:



CANTANHEDE/MA
PROC. 1411001/2024
FLS. 68 RUB. J

CÂMARA MUNICIPAL DE CANTANHEDE
PALACIO RANA AGEME
CNPJ: 63.440.689/0001-95

- 4.1.2.1. A(s) Pessoa(s) física(s) ou jurídica(s) interessadas deverão apresentar a proposta de preços (cotação) e toda a documentação de habilitação no prazo e local previstos no preâmbulo deste AVISO, realizando o protocolo dos documentos no setor de protocolos da Câmara Municipal de Cantanhede/MA:
- 4.1.2.2. A proposta de Preços deverá conter as informações/documentos exigidos no item 4.5 deste AVISO, e os Documentos de Habilitação deverá conter os documentos exigidos no item 6 deste AVISO.
- 4.2. No ato da entrega da proposta e documentação o interessado receberá protocolo atestando o recebimento dos documentos.
- 4.3. O documento de protocolo de entrega da proposta e documentação não certificará que os preceitos estabelecidos neste AVISO estão completos, ficando condicionada a efetiva análise pelo Secretária da Presidência.
- 4.4. A proposta do interessado deverá conter a devida indicação dos quantitativos ofertados, elaborado em conformidade com o modelo de proposta contido no Anexo II.
- 4.5. A proposta deverá ser apresentada em 01 (uma) via, datilografada ou impressa por qualquer meio usual em papel timbrado do proponente, sem cotações alternativas, emendas, rasuras, entrelinhas ou omissões, encadernada ou grampeada e numerada sequencialmente (número de folhas e número total), devidamente datada, devendo estar rubricadas e a última folha assinada por representante legal da empresa, e consignar:
- 4.5.1. Número da Dispensa de Licitação, nome ou Razão Social do proponente, número do CNPJ, endereço completo, telefone e endereço eletrônico (e-mail), este último se houver, para contato, bem como dados bancários (nome e número do banco, agência e conta corrente para fins de pagamento), conforme modelo constante do Anexo II;
- 4.5.2. Devem ser incluídas todas as informações necessárias ao perfeito detalhamento do objeto na proposta de preços e, ainda, as seguintes informações:
- 4.5.2.1. Valor unitário e valor total de cada item em algarismo, e o valor total da proposta em algarismo e, preferencialmente, por extenso, expresso em reais, com duas casas decimais, incluindo todos os impostos, taxas, fretes e demais encargos e despesas decorrentes da execução do objeto;
- 4.5.2.2. A quantidade a ser contratada, a qual não poderá ser inferior ao total previsto para contratação disposta no projeto básico, sob pena de não aceitação da proposta.
- 4.5.2.3 Prazo de execução do objeto de acordo com o estabelecido no Projeto Básico, Anexo I do presente AVISO.
- 4.5.2.4. Prazo de validade da proposta de 60 (sessenta) dias, a contar da data de sua abertura. A Administração poderá solicitar a prorrogação da validade da proposta, sendo facultada ao proponente a aceitação.
- 4.5.2.5. Descrição clara e completa das características do objeto da presente Dispensa de Licitação, em conformidade com o Projeto Básico, constante do ANEXO I, mencionando as informações técnicas necessárias.
- 4.6. A classificação das Propostas será efetuada pelo critério de "MENOR PREÇO POR ITEM".
- 4.6.1 Havendo propostas iguais ao menor valor já ofertado, prevalecerá aquele que for recebido e registrado primeiro.



CANTANHEDE/MA
PROC. 1411001/2024
FLS. 69 RUB. 8

CÂMARA MUNICIPAL DE CANTANHEDE
PALACIO RANA AGEME
CNPJ: 63.440.689/0001-95

4.7. Caso os prazos definidos neste AVISO não estejam expressamente indicados na proposta, estes serão considerados como aceitos para efeito de julgamento desta Dispensa.

4.8. Após apresentação da proposta não caberá desistência, salvo por motivo justo, decorrente de fato superveniente e aceito pela administração.

4.9. Considerar-se-á que os preços fixados pela proponente são completos e suficientes para assegurar a justa remuneração pela execução do objeto desta dispensa de licitação, incluindo todos os tributos e demais despesas, seja qual for o seu título ou natureza, tais como fretes, encargos sociais, trabalhistas e fiscais, despesas de transporte, locomoção, alimentação e quaisquer outras, segundo a legislação em vigor, devendo o preço ofertado corresponder, rigorosamente, às especificações do objeto desta Dispensa de Licitação.

4.10. O Secretária da Presidência examinará a proposta de preços/cotação, que deverá atender aos requisitos deste AVISO, bem como a documentação necessária para habilitação da empresa neste procedimento de contratação direta.

5. HABILITAÇÃO JURÍDICA, FISCAL, ECONÔMICA, FINANCEIRA E PROPOSTA DE PREÇOS:

5.1. Inscrição de Micro Empreendedor Individual-MEI; ou

5.2. Requerimento de Empresário, no caso de empresa individual; ou

5.3. Contrato Social de Empresa Individual de Responsabilidade Limitada - EIRELI; ou

5.4. Ato constitutivo, estatuto ou contrato social em vigor, devidamente registrado, em se tratando de sociedades comerciais, e, no caso de sociedade por ações, acompanhado de documentos de eleição de seus administradores.

5.7 Regularidade Fiscal e Trabalhista:

5.7.1. Prova de inscrição no Cadastro Nacional de Pessoa Jurídica (CNPJ), através do Comprovante de Inscrição e de Situação Cadastral, emitido pela Secretaria da Receita Federal do Ministério da Fazenda, comprovando possuir situação cadastral ativa para com a Fazenda Federal.

5.7.2. Prova de inscrição no Cadastro de Contribuintes Estadual ou Municipal, se houver.

5.7.3. Certidão Conjunta Negativa, ou Certidão Conjunta Positiva com efeitos de Negativa, de Tributos e Contribuições Federais e Dívida Ativa da União e "Previdenciária", emitida pela Secretaria da Receita Federal do Ministério da Fazenda, comprovando a regularidade para com a Fazenda Federal e INSS, conforme Portaria MF 358, de 5 de setembro de 2014 (Ministério da Fazenda).

5.7.4. Certidão Negativa de Débitos, ou Certidão Positiva com efeitos de Negativa, expedida pelo Estado do domicílio ou sede da empresa proponente, comprovando a regularidade para com a Fazenda Estadual.

5.7.5. Certidão Negativa, ou Certidão Positiva com efeitos de Negativa, quanto à Dívida Ativa do Estado, expedida pelo Estado do domicílio ou sede da empresa proponente, comprovando a regularidade para com a Fazenda Estadual.

5.7.6. Certidão Negativa de Débitos, ou Certidão Positiva com efeitos de Negativa, relativa à atividade econômica, expedida pelo Município do domicílio ou sede da empresa proponente, comprovando a regularidade para com a Fazenda Municipal.



CANTANHEDE/MA
PROC. 1411001/2024
FLS. 70 RUB. 8

CÂMARA MUNICIPAL DE CANTANHEDE
PALACIO RANA AGEME
CNPJ: 63.440.689/0001-95

5.7.7. Certidão Negativa, ou Certidão Positiva com efeitos de Negativa, quanto à Dívida Ativa do Município, expedida pelo Município do domicílio ou sede da empresa proponente, comprovando a regularidade para com a Fazenda Municipal.

5.7.8. Certificado de Regularidade de Situação do FGTS – CRF, emitido pela Caixa Econômica Federal – CEF, comprovando a regularidade perante o Fundo de Garantia por Tempo de Serviço.

5.7.9. Certidão Negativa de Débitos Trabalhistas (CNDT), ou positiva com efeitos de Negativa, emitida pelo Tribunal Superior do Trabalho ou Conselho Superior da Justiça do Trabalho ou Tribunais Regionais do Trabalho, comprovando a inexistência de débitos inadimplidos perante a Justiça do Trabalho.

5.8 Qualificação econômico-financeira:

5.8.1. Balanço patrimonial e demonstrações contábeis, dos últimos 02 (dois) anos (exercício financeiro), apresentados na forma da lei, acompanhado dos termos de abertura e encerramento do livro diário devidamente registrados, que comprovem a boa situação financeira da empresa, vedada a sua substituição por balancetes ou balanços provisórios, podendo ser atualizados por índices oficiais quando encerrado há mais de 3 (três) meses da data de apresentação da proposta dos 2 (dois) últimos exercícios sociais, vedada a sua substituição por balancetes ou balanços provisórios.

9.25.1.1. Os documentos referidos no subitem acima limitar-se-ão ao último exercício social, caso a empresa tenha sido constituída há menos de 2 (dois) anos;

9.25.1.2. As empresas criadas no exercício financeiro do processo de licitação deverão atender a todas as exigências de habilitação e ficam autorizadas a substituir os demonstrativos contábeis pelo balanço de abertura;

9.25.1.3. É admissível o balanço intermediário, se decorrer de lei ou do contrato/estatuto social.

5.8.2. Caso o fornecedor seja cooperativa, o balanço e as demais demonstrações contábeis deverão ser acompanhados de cópia do parecer da última auditoria contábil-financeira, conforme dispõe o artigo 112 da Lei nº 5.764, de 1971, ou de uma declaração, sob as penas da lei, de que tal auditoria não foi exigida pelo órgão fiscalizador.

5.8.3. Além dos documentos acima, deverá ser comprovada a boa situação financeira da empresa, mediante obtenção de índices de Liquidez Geral (LG), Solvência Geral (SG) e Liquidez Corrente (LC), superiores a 1 (um), obtidos pela aplicação das seguintes fórmulas:

$$ILG = \frac{ATIVO CIRCULANTE + REALIZÁVEL A LONGO PRAZO}{PASSIVO CIRCULANTE + EXIGÍVEL A LONGO PRAZO}$$

$$ISG = \frac{ATIVO TOTAL}{PASSIVO CIRCULANTE + EXIGÍVEL A LONGO PRAZO}$$

$$ILC = \frac{ATIVO CIRCULANTE}{PASSIVO CIRCULANTE}$$

5.8.4. As empresas, que apresentarem resultado inferior ou igual a 1(um) em qualquer dos índices de Liquidez Geral (LG), Solvência Geral (SG) e Liquidez Corrente (LC), deverão comprovar patrimônio líquido de 10% (dez por cento) do valor total cotado pela licitante ou do item pertinente.

5.8.5. Serão considerados aceitos como na forma da lei de acordo com seu enquadramento e legislação pertinente, o balanço patrimonial e demonstrações contábeis assim apresentados: Publicados em Diário Oficial ou Publicados em jornal de grande circulação ou Por cópia integral do Livro Diário, com Balanço Patrimonial, Demonstrações Contábeis, devidamente autenticado na Junta Comercial da sede ou domicílio da empresa, na forma da Instrução Normativa nº 11, de 05 de dezembro de 2013, do Departamento de Registro Empresarial e Integração - DREI, acompanhado obrigatoriamente dos Termos de Abertura e de Encerramento do Livro

AV. DEP. LISTER CALDAS - 1544 – CENTRO.
TEL. (98) 3462-1146



CÂMARA MUNICIPAL DE CANTANHEDE
PALACIO RANA AGEME
CNPJ: 63.440.689/0001-95

Diário, devidamente registrados na Junta Comercial da sede ou domicílio da licitante, conforme disposto nos artigos 1.180, Parágrafo Único, 1.181, Parágrafo Único e 1.184, §2º da lei 10.406/2002:

5.8.5.1. Sociedades regidas pela Lei nº 6.404/76 (sociedade anônima): por fotocópia registrada ou autenticada na Junta Comercial;

5.8.5.2. Sociedades por cota de responsabilidade limitada (LTDA): Por fotocópia do livro Diário, inclusive com os Termos de Abertura e de Encerramento, contendo Balanço Patrimonial e Demonstrações Contábeis, devidamente autenticado na Junta Comercial da sede ou domicílio da licitante ou em outro órgão equivalente;

5.8.5.3. Sociedades sujeitas ao regime estabelecido na Lei Complementar nº 123, de 14 de dezembro de 2006: Por fotocópia (do balanço e demonstrações contábeis) registrada ou autenticada na Junta Comercial da sede ou domicílio da licitante ou em outro órgão equivalente; ou por fotocópia do Balanço e das Demonstrações Contábeis devidamente registrados ou autenticadas na Junta Comercial da sede ou domicílio da licitante;

5.8.5.4. Sociedade criada no exercício em curso: fotocópia do Balanço de Abertura, devidamente registrado ou autenticado na Junta Comercial da sede ou domicílio da licitante;

5.8.6. O balanço patrimonial e as demonstrações contábeis deverão estar assinados por Contador ou por outro profissional equivalente, devidamente registrado no Conselho Regional de Contabilidade.

5.8.7. Certidão Negativa de falência, de concordata, de recuperação judicial ou extrajudicial (Lei nº 11.101, de 9.2.2005), expedida pelo distribuidor da sede da empresa, datado dos últimos 60 (sessenta) dias, ou que esteja dentro do prazo de validade expresso na própria Certidão.

5.9 Qualificação técnica:

a) Certificado de Registro do licitante no Conselho Regional de Engenharia e Agronomia – CREA;

b) Comprovante de que possui em seu quadro permanente na data prevista para entrega dos envelopes, como seu Responsável Técnico, profissional de nível superior, engenheiro civil, acompanhado da certidão de registro de Pessoa Física no CREA.

c) Certidão de Acervo técnico, expedida pelo Conselho Regional de Engenharia e Agronomia/CREA, onde deverá constar o nome do profissional, comprovando a execução dos serviços de características semelhantes realizados pelo mesmo, acompanhado pelo atestado de capacidade técnica.

c.1) No caso de dois ou mais licitantes apresentarem atestados de um mesmo profissional como responsável técnico, como comprovação de qualificação técnica, todos os licitantes portadores desse atestado serão inabilitados.

d) A comprovação do vínculo empregatício do Responsável Técnico será feita mediante cópia do Contrato de Trabalho com a empresa, que demonstre a identificação do profissional, ou mediante certidão do CREA, devidamente atualizada ou contrato de Prestação de Serviços devidamente registrado no CREA, em que conste o profissional como responsável técnico.

e) Quando se tratar de dirigente ou sócio da empresa licitante, tal comprovação será feita através do Ato Constitutivo da mesma ou Certidão do CREA, devidamente atualizados. Declaração do licitante, indicando o responsável técnico responsável pela execução do objeto desta licitação, caso lhe seja adjudicado;

e.1) a empresa contratada para execução do objeto desta licitação, somente poderá substituir o responsável técnico por novo profissional, com a prévia e escrita anuência da Câmara Municipal de Cantanhede mediante a apresentação de acervo técnico comprovando que possui experiência profissional equivalente ou superior.



CÂMARA MUNICIPAL DE CANTANHEDE
PALACIO RANA AGEME
CNPJ: 63.440.689/0001-95

f) Atestado de Capacidade técnica operacional, em nome da licitante, comprovando ter executado serviços compatíveis com o objeto do edital.

5.10. PROPOSTA DE PREÇOS

5.10.1. Proposta impressa/digital em papel timbrado do licitante, na língua portuguesa, devidamente datada e assinada pelo representante legal, e deverá conter:

- a) **Resumo da Proposta**, consoante modelo proposto no **ANEXO II** do Edital, indicado em moeda corrente nacional, expresso em algarismos e por extenso, inclusas todas as despesas necessárias à execução completa do objeto ora licitado;
- b) **Planilha Orçamentária**, de acordo as planilhas constantes do Projeto Básico - **ANEXO I** do Edital, com preços unitários, parciais e totais;
- c) **Cronograma Físico-Financeiro**, de acordo com cronograma constante do Projeto Básico - **ANEXO I** do Edital;
- d) O prazo de execução do objeto é de **90 (noventa) dias**, a contar do recebimento da Ordem de Serviços.
- e) Prazo de validade da proposta de, no mínimo, 90 (noventa) dias contados da data-limite prevista para entrega das propostas;
- f) **Composição de BDI**, conforme modelo apresentado no **Anexo IV**, ou modelo próprio desde que contenha todas as informações solicitadas.

f.1) O BDI, que incidirá sobre o somatório dos custos totais de cada item de serviço, deverá estar apresentado à parte, ao final da planilha, sendo ali necessariamente detalhada sua composição.

f.2) Cada licitante apresentará sua composição de BDI com base em fórmula sugerida no Anexo XII, levando em conta que nesta taxa deverão estar considerados, além dos impostos, as despesas indiretas não explicitadas na planilha orçamentária e o lucro.

- g) **Composições de Preços Unitários**, de acordo com o especificado no Orçamento Analítico dos serviços, constando unidades e insumos com respectivos consumos. Apresentar, discriminadamente, percentuais de BDI e Encargos Sociais aplicados. Poderá ser utilizado o modelo apresentado no **Anexo V**, ou modelo próprio, desde que contenha todas as informações solicitadas.
- h) **Composição de Encargos Sociais** – conforme modelo sugerido no **Anexo VI** ou modelo próprio desde que contenha todas as informações solicitadas.

h.1) Os itens constantes no anexo Modelo de Composição de encargos sociais não são exaustivos, logo, a planilha a ser apresentada deverá ser aquela que corresponda aos encargos da empresa licitante.

5.10.1.1. Os documentos exigidos nas alíneas “b”, “c”, “f”, “g” e “h”, serão assinados pelo representante legal da empresa e responsável técnico indicado no item 5.2.3, alínea “b” do presente Edital, conforme determina a Lei Federal nº 5.194, de 24 de dezembro de 1966, e Resolução nº 282/CONFEA, de 24 de agosto de 1983.

5.10.2. Em caso de erro de cálculo na planilha ou divergência entre o total da proposta em algarismos e por extenso prevalecerá sempre o valor correto, apurado pela Comissão, tomando-se por base os quantitativos constantes da planilha orçamentária do **ANEXO I** deste Edital e os preços unitários propostos pela licitante.

5.10.3. Não serão consideradas as propostas apresentadas fora do prazo bem como aquelas que contiverem rasuras, emendas, borrões ou entrelinhas de modo a ensejar dubiedade, principalmente em relação a preços unitários.

5.3.3.1. Para os fins deste item, entende-se como:

- a) Rasura: palavra(s) ou qualquer (quaisquer) sinal(is) gráfico(s) riscado(a)(s) ou raspado(a)(s) de modo que sua leitura se torne impossível ou incompreensível;



CÂMARA MUNICIPAL DE CANTANHEDE
PALACIO RANA AGEME
CNPJ: 63.440.689/0001-95

- b) Emenda: alteração ou modificação do que já foi escrito;
- c) Entrelinha: palavra(s) ou frase(s) escritas no espaçamento entre uma e outra linha do texto da proposta.

5.11. DISPOSIÇÕES GERAIS SOBRE OS DOCUMENTOS DE HABILITAÇÃO:

5.11.1. Os documentos necessários à habilitação poderão ser apresentados através de cópia, por meio eletrônico, via e-mail, ou em via original.

5.11.2. A prova de autenticidade de cópia de documento público ou particular poderá ser feita perante agente da Administração, mediante apresentação de original ou de declaração de autenticidade por advogado, sob sua responsabilidade pessoal;

5.11.3 o reconhecimento de firma somente será exigido quando houver dúvida de autenticidade, salvo imposição legal;

5.11.4. O agente de contratação reserva-se o direito de solicitar o original de qualquer documento, sempre que tiver dúvida e julgar necessário.

5.11.5. Caso a documentação de habilitação não esteja completa e correta ou contraria a qualquer dispositivo deste AVISO e seus anexos, o agente de contratação considerará o proponente inabilitado.

5.11.6. Todos os documentos que contenham prazo de validade deverão estar em plena vigência. Para aqueles documentos sem data de vencimento, sua validade será de 60 (sessenta) dias, contados da sua expedição.

6. DO JULGAMENTO:

6.1. Recebidos as Proposta de Preços e os Documentos de Habilitação, o Secretária da Presidência fará a apreciação dos documentos neles contidos.

6.2. O Secretária da Presidência decidirá sobre a regularidade da proposta e habilitação da(s) empresa(s), considerando-se automaticamente inabilitado aquele que deixar de apresentar qualquer dos documentos exigidos.

6.3. As empresas que apresentarem a documentação em conformidade com o exigido neste AVISO, poderão ser vistoriadas por representantes da Secretaria Municipal de Administração, para verificar se as condições técnicas estão de acordo com o exigido neste AVISO.

6.4. É facultado à Secretária da Presidência solicitar esclarecimentos e dados técnicos subsidiários da documentação ao proponente, se assim julgar conveniente, e aceitá-los a seu exclusivo critério.

6.5. Serão consideradas habilitadas a(s) Pessoa(s) física(s) ou jurídica(s) que atenderem todos os itens exigidos neste AVISO.

6.6. Após a análise da proposta de cotação e habilitação, a empresa ofertante do menor preço será convocada para, no prazo de 5 (cinco) dias úteis, celebrar o Termo de Contrato.

7. CRITÉRIOS DE ESCOLHA DO CONTRATADO:

7.1. Será escolhida para celebração do contrato para execução do objeto da presente Dispensa de Licitação, a empresa proponente detentora da proposta de **menor preço**, cuja documentação de habilitação atenda às exigências deste AVISO e seus anexos.



CANTANHEDE/MA
PROC. 1411001/2024
FLS. 79 RUB. J

CÂMARA MUNICIPAL DE CANTANHEDE
PALACIO RANA AGEME
CNPJ: 63.440.689/0001-95

8. DO REAJUSTE

8.1. Os preços são fixos e irremovíveis no prazo de um ano contado da data limite para a apresentação das propostas.

9. EXECUÇÃO E CRITÉRIOS DE ACEITAÇÃO DO OBJETO.

9.1. O prazo e demais condições de execução, recebimento e aceitação do objeto da presente dispensa de licitação, estão previstos no projeto básico, Anexo I do Presente AVISO.

10. CONDIÇÕES DE PAGAMENTO

10.1. As regras acerca do pagamento são as estabelecidas na minuta do contrato, Anexo III do Presente AVISO.

11. DA DOTAÇÃO ORÇAMENTÁRIA

11.1. As despesas decorrentes da execução do objeto correrão por conta dos recursos específicos consignados no orçamento da Câmara Municipal de Cantanhede, classificada conforme abaixo especificado:

UNIDADE ORÇAMENTÁRIA: 0101 Câmara Municipal de Cantanhede

PROGRAMA DE TRABALHO: 01 031 0001.0.001 Manutenção e Func. Das Atividades Administrativas

ELEMENTO DE DESPESA: 3.3.90.39.00 Outros Serv. de Terc. Pessoa Jurídica

12. DO CONTRATO

12.1. A Administração convocará o proponente detentor da proposta/cotação de menor preço, para, no prazo de até 05 (cinco) dias úteis, assinar o instrumento contratual que obedecerá ao disposto neste AVISO e as condições da Lei Federal nº. 14.133/2021.

12.2. Para celebrar o contrato a Pessoa física ou jurídica deverá manter as mesmas condições de habilitação.

12.3. Os termos do instrumento de contratação vincular-se-ão estritamente às disposições deste instrumento.

12.4. O contrato deverá ser assinado por representante da empresa ou Pessoa física ofertante do menor preço, devidamente habilitado.

12.5. A vigência dos contratos decorrentes desta dispensa de licitação será de até 12 (doze) meses, contado da data de sua assinatura, obedecendo aos termos do Art. 105 da Lei nº 14.133/2021.

12.6. Os contratos decorrentes desta Dispensa de Licitação poderão ser alterados, observado o disposto no art. 106, 107 e 124, da Lei nº 14.133/2021.

12.6.1. Nas alterações unilaterais a que se refere o inciso do art. 124 da Lei nº. 14.133/2021, o contratado será obrigado a aceitar, nas mesmas condições contratuais, acréscimos ou supressões de até 25% (vinte e cinco por cento) do valor inicial atualizado do contrato que se fizerem nos serviços ou nas compras.

13. DO CONTROLE E FISCALIZAÇÃO DA EXECUÇÃO

13.1. Nos termos do art. 117 da Lei nº 14.133, de 2021, será designado representante para acompanhar e fiscalizar o fornecimento do objeto, anotando em registro próprio todas as ocorrências relacionadas com a execução e determinando o que for necessário à regularização de falhas ou defeitos observados.

13.2. A fiscalização de que trata este item não exclui nem reduz a responsabilidade da Contratada, inclusive perante terceiros, por qualquer irregularidade, ainda que resultante de imperfeições técnicas ou vícios

AV. DEP. LISTER CALDAS - 1544 – CENTRO.

TEL. (98) 3462-1146



CÂMARA MUNICIPAL DE CANTANHEDE
PALACIO RANA AGEME
CNPJ: 63.440.689/0001-95

redibitórios, e, na ocorrência desta, não implica em corresponsabilidade da Administração ou de seus agentes e prepostos, de conformidade com o art. 120 da Lei nº 14.133, de 2021.

13.3. O representante da Administração anotará em registro próprio todas as ocorrências relacionadas com a execução do contrato, indicando dia, mês e ano, bem como o nome dos funcionários eventualmente envolvidos, determinando o que for necessário à regularização das falhas ou defeitos observados e encaminhando os apontamentos à autoridade competente para as providências cabíveis.

14. DIREITOS E RESPONSABILIDADES DAS PARTES

14.1. Caberá ao CONTRATANTE além das obrigações previstas no contrato e no Projeto Básico:

- 14.1.1 Nomear Gestor e Fiscais Técnicos, Administrativo e Requisitante do contrato para acompanhar e fiscalizar a execução do(s) Contrato(s);
- 14.1.2. Vetar o emprego de qualquer serviço que considerar incompatível com as especificações apresentadas na proposta da CONTRATADA, que possa ser inadequado, nocivo ou danificar seus bens patrimoniais, ou ser prejudicial à saúde dos usuários;
- 14.1.3. A Contratante deverá ter reservado o direito de não mais utilizar os serviços da Contratada caso a mesma não cumpra o estabelecido no Contrato, aplicando ao infrator as penalidades previstas na Lei nº 14.133/2021;
- 14.1.4. Intervir ou interromper o serviço do objeto nos casos e condições previstos na Lei nº 14.133/2021;
- 14.1.5. Efetuar o pagamento à Contratada de acordo com as disposições do Contrato;
- 14.1.6. Denunciar as infrações cometidas pela Contratada e aplicar-lhe às penalidades cabíveis nos termos da Lei nº 14.133/2021;
- 14.1.7. Modificar ou rescindir unilateralmente o Contrato nos casos previstos na Lei nº 14.133/2021;
- 14.1.8. Preencher e enviar a Ordem de Serviço de acordo com os critérios estabelecidos no Projeto Básico;
- 14.1.9. Receber os serviços fornecidos pela CONTRATADA, que estejam em conformidade com a proposta aceita, conforme inspeções a serem realizadas, devendo assinar ao final o TERMO DE RECEBIMENTO DEFINITIVO;
- 14.1.10. Solicitar a substituição imediata de serviços que julgar insuficientes, inadequados ou prejudiciais;
- 14.1.11. Recusar com a devida justificativa qualquer serviço prestado fora das especificações constantes na proposta da CONTRATADA;
- 14.1.12. Assumir a responsabilidade pelos prejuízos eventualmente causados à CONTRATADA, decorrentes de erros cometidos pela Contratante;
- 14.1.13. Liquidar o empenho e efetuar o pagamento da fatura da emitida pela CONTRATADA dentro dos prazos preestabelecidos em Contrato;
- 14.1.14. Comunicar à CONTRATADA todas e quaisquer ocorrências relacionadas com o os serviços do objeto.
- 14.1.15. Promover o acompanhamento e a fiscalização do objeto contratado, sob os aspectos quantitativos e qualitativos, anotando em registro próprio as falhas detectadas e comunicando por escrito à CONTRATADA,



CÂMARA MUNICIPAL DE CANTANHEDE
PALACIO RANA AGEME
CNPJ: 63.440.689/0001-95

as ocorrências de imperfeições, falhas ou irregularidades, fixando-lhe prazo para corrigir defeitos ou irregularidades constatadas no serviço do objeto.

14.2. Caberá à CONTRATADA, além das obrigações previstas no contrato e no Projeto Básico:

- 14.2.1. Executar os serviços, objeto do contrato, em conformidade com o projeto básico, e de acordo com a sua proposta de preço, independentemente de sua transcrição, sob as penas da Lei nº 14.133/2021;
- 14.2.2. Assumir em caráter exclusivo, toda e qualquer responsabilidade de natureza civil, trabalhista previdenciária, comercial, fiscal, e respectivos ônus, tanto em relação a si, quanto ao pessoal eventualmente contratado para a execução dos serviços;
- 14.2.3. Emitir a Nota Fiscal de Fornecimento dos serviços fazendo discriminar no seu corpo a dedução dos impostos exigidos pela Contratante, e o lote e número de processo de contratação.
- 14.2.4. Executar os serviços conforme especificações definidas no projeto básico, não podendo nunca ser inferior a esta;
- 14.2.5. Manter capacidade mínima de execução para atender as demandas contratadas;
- 14.2.6. Prestar todos os esclarecimentos que lhe forem solicitados pelo contratante, relacionados com as características dos serviços;
- 14.2.7. Executar, nos locais determinados pelo CONTRATANTE na(s) Ordem(ns) de Serviço, os serviços objeto da presente contratação, às suas expensas, dentro do prazo de entrega estabelecido;
- 14.2.8. Comunicar à CONTRATANTE, por escrito, qualquer anormalidade de caráter urgente em relação aos serviços que forem objetos do Contrato e prestar os esclarecimentos necessários;
- 14.2.9. Indicar, formalmente, preposto apto a representá-la junto à CONTRATANTE, que deverá responder pela fiel execução do Contrato;
- 14.2.10. Atender prontamente quaisquer orientações e exigências dos Fiscais dos Contratos e/ou dos Gestores dos Contratos inerentes à execução do objeto contratual;
- 14.2.11. Reparar quaisquer danos diretamente causados à CONTRATANTE ou a terceiros, por culpa ou dolo de seus representantes legais, prepostos ou empregados, em decorrência da presente relação contratual, não excluindo ou reduzindo essa responsabilidade da fiscalização ou o acompanhamento da execução do objeto pela CONTRATANTE.
 - 14.2.11.1. Apurado o dano e caracterizada sua autoria por qualquer empregado da CONTRATADA, esta pagará à CONTRATANTE o valor correspondente, mediante o pagamento de Documento de Arrecadação Municipal - DAM, a ser emitida pelo Gestor do Contrato no valor correspondente ao dano, acrescido das demais penalidades constantes do instrumento convocatório e do contrato.
- 14.2.12. Propiciar todos os meios e facilidades necessárias à fiscalização da execução do objeto pela CONTRATANTE, cujo representante terá poderes para sustar o fornecimento, total ou parcialmente, a qualquer tempo, sempre que considerar a medida necessária, e recusar os materiais empregados que julgar inadequados;
- 14.2.13. Manter, durante toda a execução do Contrato, em compatibilidade com as obrigações por ele assumidas, todas as condições de habilitação e qualificação exigidas na Contratação Direta;



CÂMARA MUNICIPAL DE CANTANHEDE
PALACIO RANA AGEME
CNPJ: 63.440.689/0001-95

- 14.2.14. Emitir fatura no valor pactuado e nas condições do Contrato, apresentando à CONTRATANTE para pagamento;
- 14.2.15. Substituir os serviços reprovados na aceitação, dentro do prazo estabelecido no Projeto Básico, sem ônus para a CONTRATANTE;
- 14.2.16. Apresentar os empregados devidamente uniformizados e identificados por meio de crachá, além de provê-los com os Equipamentos de Proteção Individual - EPI, quando for o caso;
- 14.2.17. Executar, nos locais determinados pelo CONTRATANTE na Ordem de Serviço, objeto da presente contratação, às suas expensas, dentro do prazo de execução estabelecido;
- 14.2.18. Arcar com todas as despesas relacionadas à execução do objeto, tais como frete, seguro, impostos, taxas e outros, inclusive em caso de troca, se houver.
- 14.2.19. Os Serviços deverão ser de primeira qualidade, sendo aplicadas todas as normas e exigências do Código de Defesa do Consumidor.
- 14.2.20. A contratada estará obrigada a atender a todos os pedidos efetuados durante a vigência do contrato, ainda que o fornecimento decorrente esteja previsto para ocorrer após o término de sua vigência.
- 14.2.21. Tomar todas as providências necessárias para o fiel cumprimento das disposições contidas no Projeto Básico e no(s) respectivo(s) contrato(s), inclusive quanto ao compromisso de fornecimento dos quantitativos contratados.

17. DAS INFRAÇÕES E SANÇÕES ADMINISTRATIVAS

- 15.1. Comete infração administrativa nos termos do art. 155 da Lei nº 14,133, de 2021, a Contratada que:
- 15.1.1. dar causa à inexecução parcial do contrato;
- 15.1.2. dar causa à inexecução parcial do contrato que cause grave dano à Administração, ao funcionamento dos serviços públicos ou ao interesse coletivo;
- 15.1.3. dar causa à inexecução total do contrato;
- 15.1.4. deixar de entregar a documentação exigida para o certame;
- 15.1.5. não manter a proposta, salvo em decorrência de fato superveniente devidamente justificado;
- 15.1.6. não celebrar o contrato ou não entregar a documentação exigida para a contratação, quando convocado dentro do prazo de validade de sua proposta;
- 15.1.7. ensejar o retardamento da execução ou da entrega do objeto da licitação sem motivo justificado;
- 15.1.8. apresentar declaração ou documentação falsa exigida para o certame ou prestar declaração falsa durante a licitação ou a execução do contrato;
- 15.1.9. fraudar a licitação ou praticar ato fraudulento na execução do contrato;
- 15.1.10. comportar-se de modo inidôneo ou cometer fraude de qualquer natureza;
- 15.1.11. praticar atos ilícitos com vistas a frustrar os objetivos da licitação;
- 15.1.12. praticar ato lesivo previsto no art. 5º da Lei nº 12.846, de 1º de agosto de 2013.
- 15.2. Pela inexecução total ou parcial do objeto deste contrato, a Administração pode aplicar à CONTRATADA as seguintes sanções:



CÂMARA MUNICIPAL DE CANTANHEDE
PALACIO RANA AGEME
CNPJ: 63.440.689/0001-95

- 15.2.1. Advertência, por faltas leves, assim entendidas aquelas que não acarretem prejuízos significativos para a Contratante;
- 15.2.2. Multa de 0,5% (meio por cento) do valor do contrato celebrado com a contratação direta e será aplicada ao responsável por qualquer das infrações previstas no item 15.
- 15.2.3. Impedimento de licitar e contratar com administração pública pelas infrações previstas nos itens 15.1.2 ao 15.1.7 deste AVISO.
- 15.2.4. Declaração de inidoneidade para licitar ou contratar com a Administração Pública, pelas infrações administrativas previstas nos itens 15.1.8 ao 15.1.12 deste AVISO, bem como pelas infrações administrativas previstas itens 15.1.2 ao 15.1.7 deste AVISO, que justifiquem a imposição de penalidade mais grave que a sanção referida no item 15.2.2, e impedirá o responsável de licitar ou contratar no âmbito da Administração Pública direta e indireta de todos os entes federativos, pelo prazo mínimo de 3 (três) anos e máximo de 6 (seis) anos.
- 15.3. As sanções previstas nos subitens 15.2.1, 15.2.3, e 15.2.4 poderão ser aplicadas à CONTRATADA juntamente com as de multa, descontando- a dos pagamentos a serem efetuados.
- 15.4. Se a multa aplicada e as indenizações cabíveis forem superiores ao valor de pagamento eventualmente devido pela Administração ao contratado, além da perda desse valor, a diferença será descontada da garantia prestada ou será cobrada judicialmente.
- 15.5. O atraso injustificado na execução do contrato sujeitará o contratado a multa de mora no importe de 0,5% (zero virgula cinco por cento) sobre o valor do contrato.
- 15.6. A aplicação de multa de mora não impedirá que a Administração a converta em compensatória e promova a extinção unilateral do contrato com a aplicação cumulada de outras sanções previstas neste AVISO.
- 15.7. Também ficam sujeitas às penalidades do art. 156, III e IV da Lei nº 14.133, de 2021, as empresas ou profissionais que:
- 15.7.1. Tenham sofrido condenação definitiva por praticar, por meio dolosos, fraude fiscal no recolhimento de quaisquer tributos;
- 15.7.2. Tenham praticado atos ilícitos visando a frustrar os objetivos da licitação;
- 15.7.3. Demonstrem não possuir idoneidade para contratar com a Administração em virtude de atos ilícitos praticados.
- 15.6. A aplicação de qualquer das penalidades previstas realizar-se-á em processo administrativo que assegurará o contraditório e a ampla defesa à Contratada, observando-se o procedimento previsto na Lei nº 14.133, de 2021, e subsidiariamente a Lei nº 9.784, de 1999.
- 15.7. As multas devidas e/ou prejuízos causados à Contratante serão deduzidos dos valores a serem pagos, ou recolhidos em favor do Município, ou deduzidos da garantia, ou ainda, quando for o caso, serão inscritos na Dívida Ativa do Municipal e cobrados judicialmente.
- 15.7.1. Caso a Contratante determine, a multa deverá ser recolhida no prazo máximo de 10 (dez) dias, a contar da data do recebimento da comunicação enviada pela autoridade competente.



CÂMARA MUNICIPAL DE CANTANHEDE
PALACIO RANA AGEME
CNPJ: 63.440.689/0001-95

15.8. Caso o valor da multa não seja suficiente para cobrir os prejuízos causados pela conduta do proponente, o Município ou Entidade poderá cobrar o valor remanescente judicialmente, conforme artigo 419 do Código Civil.

15.9. A autoridade competente, na aplicação das sanções, levará em consideração a gravidade da conduta do infrator, o caráter educativo da pena, bem como o dano causado à Administração, observado o princípio da proporcionalidade.

15.10. Se, durante o processo de aplicação de penalidade, se houver indícios de prática de infração administrativa tipificada pela Lei nº 12.846, de 1º de agosto de 2013, como ato lesivo à administração pública nacional ou estrangeira, cópias do processo administrativo necessárias à apuração da responsabilidade da empresa deverão ser remetidas à autoridade competente, com despacho fundamentado, para ciência e decisão sobre a eventual instauração de investigação preliminar ou Processo Administrativo de Responsabilização - PAR.

15.11. A apuração e o julgamento das demais infrações administrativas não consideradas como ato lesivo à Administração Pública nacional ou estrangeira nos termos da Lei nº 12.846, de 1º de agosto de 2013, seguirão seu rito normal na unidade administrativa.

15.12. O processamento do PAR não interfere no seguimento regular dos processos administrativos específicos para apuração da ocorrência de danos e prejuízos à Administração Pública Federal resultantes de ato lesivo cometido por pessoa jurídica, com ou sem a participação de agente público.

16. DAS DISPOSIÇÕES GERAIS

16.1. No caso de eventual divergência entre o AVISO e seus anexos, prevalecerão as disposições do primeiro.

16.2. A proponente deverá examinar detidamente as disposições contidas neste AVISO e seus anexos, pois a simples apresentação da Documentação, subentende a aceitação incondicional de seus termos, independentemente de transcrição, bem como o conhecimento integral do objeto, não sendo aceitas alegações de desconhecimento de qualquer por menor.

16.3. O Secretária da Presidência poderá relevar erros formais em quaisquer documentos apresentados, desde que tais erros não alterem o conteúdo dos mesmos.

16.4. Esclarecimentos relativos ao presente AVISO e às condições para atendimento das obrigações necessárias ao cumprimento de seu objeto, serão prestados pela Secretária da Presidência, de segunda a sexta-feira, em horário de expediente.

16.5. O foro da cidade de Cantanhede/MA, será o único competente para dirimir questões decorrentes do presente procedimento.

16.6. Este AVISO e seus anexos estão à disposição dos interessados das seguintes formas:

16.6.1. Através de documento impresso e assinado digitalmente pela Câmara Municipal de Vereadores de Cantanhede/MA, situada à Av. Dep. Líster Caldas, nº 1544, Centro, Cantanhede/MA | Tel.: (98) 34661210, de 2ª a 6ª feira, dias úteis, no horário das 08:00hs (oito horas) às 12:00hs (doze horas), onde poderão ser consultados ou obtidos gratuitamente. O AVISO também estará disponível no sítio oficial deste órgão (cmcantanhede.ma.gov.br), onde poderá ser consultado ou obtido gratuitamente. Esclarecimentos adicionais, no mesmo endereço.



CANTANHEDE/MA
PROC. 1411001/2024
FLS. 80 RUB. J

CÂMARA MUNICIPAL DE CANTANHEDE
PALACIO RANA AGEME
CNPJ: 63.440.689/0001-95

17. ANEXOS

17.1. Fazem parte do presente AVISO, os seguintes anexos:

- 17.1.1. Anexo I – Projeto Básico.
- 17.1.2. Anexo II - Modelo de Proposta.
- 17.1.3. Anexo III – Minuta do Contrato.
- 17.1.4. Anexo IV – Modelo de Composição de preços unitários;
- 17.1.5. Anexo V – Modelo de Composição do BDI;
- 17.1.6. Anexo VI – Modelo de Composição de Encargos Sociais;

Cantanhede/MA, XXXXXXXXXXXXXXXX.

XXXXXXXXXXXXXXXXXXXXXXXXXX



CANTANHEDE/MA
PROC. 1411001/2024
FLS, 81 RUB, 8

CÂMARA MUNICIPAL DE CANTANHEDE
PALACIO RANA AGEME
CNPJ: 63.440.689/0001-95
AVISO DE DISPENSA
DISPENSA DE LICITAÇÃO Nº 001/2024

ANEXO I

PROJETO BÁSICO

A	OBJETO Contratação de empresa especializada em serviços de engenharia para execução de Reforma do Prédio da Câmara Municipal de Cantanhede/MA.
B	PRAZOS O prazo de execução do objeto será de 30 (trinta) dias , conforme Cronograma Físico-Financeiro, a contar do recebimento da Ordem de Execução de Serviço.
C	VALOR ESTIMADO DA CONTRATAÇÃO: Valor Estimado Total: R\$ 117.557,40 (cento e dezessete mil, quinhentos e cinquenta e sete reais e quarenta centavos) , conforme planilhas orçamentárias, parte integrante do Projeto Básico – ANEXO I do presente Edital. EMPREITADA: (x) Preço Global () Preço Unitário ADJUDICAÇÃO DO OBJETO: (x) Global () Por Lote
D	LOCAL DE EXECUÇÃO: Município de Cantanhede/MA.
E	UNIDADE RESPONSÁVEL PELO PROJETO BÁSICO Setor de Engenharia UNIDADE FISCALIZADORA Setor de Engenharia
F	LOCAL ONDE PODERÁ SER EXAMINADO E ADQUIRIDO O PROJETO BÁSICO Câmara Municipal de Cantanhede/MA, – localizada na Av. Dep. Líster Caldas, nº 1544, Centro, Cantanhede/MA Tel.: (98) 34661210 , Sala da Comissão de Contratação. A Planilha Orçamentária, Caderno de Encargos, Cronograma físico-financeiro, Projeto Básico e Especificações.
G	ACOMPANHAMENTO E FISCALIZAÇÃO Ficará a cargo da Câmara Municipal de Cantanhede, por equipe composta de engenheiro(s), e/ou arquiteto(s) e técnicos nomeados pela Autoridade Superior, para acompanhar a realização dos serviços.
H	CONTEÚDO A SER ENTREGUE EM CD-ROM 1. Projeto Básico, com conjunto de critérios, condições e procedimentos estabelecidos pelo contratante para a contratação; 2. Planejamentos técnicos, com pranchas gráficas e documentação de base (memoriais descritivos, especificações técnicas e/ou similares); 3. Planilha Orçamentária, cronograma físico-financeiro, lista de composição do BDI, lista de composição dos Encargos Sociais.

AV. DEP. LISTER CALDAS - 1544 – CENTRO.
TEL. (98) 3462-1146



CANTANHEDE/MA
PROC. 1411001/2024
FLS, 82 RUB, J

**CÂMARA MUNICIPAL DE CANTANHEDE
PALACIO RANA AGEME
CNPJ: 63.440.689/0001-95**

AVISO DE DISPENSA

ANEXO I – PROJETO BÁSICO

Contratação de empresa especializada em serviços de engenharia para execução de Reforma do Prédio da Câmara Municipal de Cantanhede/MA.

Valor Estimado Total: R\$ 117.557,40 (cento e dezessete mil, quinhentos e cinquenta e sete reais e quarenta centavos).

MEMORIAL DESCRITIVO E ESPECIFICAÇÕES TÉCNICAS

ADEQUAÇÃO DA CÂMARA MUNICIPAL NO MUNICÍPIO DE CANTANHEDE/MA

CÂMARA MUNICIPAL DE CANTANHEDE- MA

LOCAL/DATA:

CANTANHEDE/MA 11/2024

APRESENTAÇÃO DO PROJETO:

Este documento tem como finalidade especificar as condições de execução e aplicação dos materiais empregados na obra de ADEQUAÇÃO DA CÂMARA MUNICIPAL DE CANTANHEDE/MA, conforme projeto. A adequação dessa câmara, consiste na execução de estruturas de concreto armado, alvenaria, instalações, entre outros serviços complementares, conforme descrito a seguir:

EXECUÇÃO DO SERVIÇO

As execuções para ADEQUAÇÃO DA CÂMARA MUNICIPAL DE CANTANHEDE/MA, ficará a cargo da empresa contratada, empreiteira, após os processos licitatórios, que deverão providenciar as Anotações de Responsabilidade Técnica das Obras junto ao Conselho Regional de Engenharia e Agronomia CREA local, e atender as especificações deste memorial e dos contratos de prestação dos serviços que serão celebrados entre as Empreiteiras e o Ente Federado (contratante). Para a execução dos serviços serão necessários ainda os procedimentos normais de regularização do Responsável Técnico da Empreiteira, junto ao contratante, com relação ao comando da obra (residência), diário de obra, licenças e alvarás.

ESPECIFICAÇÕES DOS SERVIÇOS

1. NORMAS GERAIS

1.1. Estas especificações de materiais e serviços são destinadas à compreensão e interpretação dos Projetos de Arquitetura e Planilha Orçamentária.

1.2. Caso existam dúvidas de interpretação sobre as peças que compõem o Projeto de Arquitetura, elas deverão ser dirimidas antes do início da obra com o setor de Engenharia da Prefeitura Municipal de Cantanhede, que dará sua anuência aprovativa ou não.

1.3. Para eventual necessidade nas alterações de materiais e (ou) serviços propostos, tanto pelo ente federado como pela Empreiteira, deverão ser previamente apreciados pelo setor de Engenharia do Município, que poderá exigir informações complementares, testes ou análise para embasar Parecer Técnico final à sugestão alternativa apresentada.

1.4. Todas as peças gráficas deverão obedecer ao modelo padronizado pela ABNT, devendo ser rubricadas pelo profissional Responsável Técnico da Empresa Contratada.

1.5. São obrigações da Empreiteira e do seu Responsável Técnico:

1.5.1. Obediência às Normas da ABNT e das Normas Regulamentadoras do Ministério do Trabalho e Emprego;

1.5.2. Corrigir, às suas expensas, quaisquer vícios ou defeitos ocorridos na execução da obra, objeto do contrato, responsabilizando-se por quaisquer danos causados ao conveniente, decorrentes de negligência, imperícia ou omissão;

1.5.3. Empregar operários devidamente uniformizados e especializados nos serviços a serem executados, em número compatível com a natureza e cronograma da obra;

1.5.4. Na fase de execução da obra, caso sejam verificadas divergências e inconsistências no projeto, comunicar ao ente federado (contratante), que por sua vez comunicará os fatos ao setor de Engenharia do Município, para que as devidas providências sejam tomadas;

1.5.5. Manter atualizados no Canteiro de Obra: Diário, Alvará, Certidões, Licenças, evitando interrupções por embargos;

1.5.6. Estabelecer um serviço ininterrupto de vigilância da obra, até sua entrega definitiva, responsabilizando-se por quaisquer danos decorrentes da execução que por ventura venham a ocorrer nela;

1.5.7. Manter limpo o local da obra, com remoção de lixos e entulhos para fora do canteiro. Providenciar a colocação das placas exigidas pelo Ministério do Desenvolvimento Social e CREA local;

1.5.8. Apresentar, ao final da obra, toda a documentação prevista no Contrato;

1.5.9. Para execução da obra, objeto destas especificações, ficará a cargo da Empreiteira o fornecimento de todo o material, mão de obra, leis sociais, equipamentos e tudo o mais que se fizer necessário para o bom andamento e execução de todos os serviços previstos.

2. OBJETIVOS

a) Gerais

A adequação da CÂMARA vem da necessidade de proporcionar instalações adequadas para todos os frequentadores do ambiente.

b) Específicos

I. Proporcionar ambientes bem dimensionados;

II. Proporcionar instalações adequadas e dignas.

3. MATERIAIS E MÃO DE OBRA

3.1. As normas aprovadas ou recomendadas, as especificações, os métodos e ensaios, os padrões da Associação Brasileira de Normas Técnicas referentes aos materiais já normalizados, a mão de obra e execução de serviços especificados, serão rigorosamente exigidos;

3.2. Em caso de dúvidas sobre a qualidade dos materiais, poderá a Fiscalização exigir análise em instituto oficial, correndo as despesas por conta da Empreiteira;

3.3. A guarda e vigilância dos materiais e equipamentos necessários à execução das obras, de propriedade do conveniente, assim como das já construídas e ainda não recebidas definitivamente, serão de total responsabilidade da empreiteira.

4. INSTALAÇÕES DOS APARELHAMENTOS PARA EXECUÇÃO DOS SERVIÇOS

4.1. Ficarão a cargo exclusivo da Empreiteira todas as providências e despesas correspondentes às instalações provisórias da obra, compreendendo o aparelhamento, mão de obra, maquinaria e ferramentas necessárias à execução dos serviços.

5. ADMINISTRAÇÃO LOCAL

5.1. Ficará a cargo exclusivo da Empreiteira manter um responsável técnico durante toda a execução do objeto licitado, assim como a execução das instalações provisórias e barracão para escritório.

6. SERVIÇOS PRELIMINARES

6.1. A Empreiteira deverá providenciar a colocação das placas Padrão do Município, assim como aquelas determinadas pelo CREA;

6.2. O padrão da placa deverá ser solicitado a Secretaria de Infraestrutura da Prefeitura Municipal de Cantanhede;

6.3. A Empreiteira deverá executar a limpeza mecanizada no terreno.

7. REMOÇÃO E RETIRADA

7.1. As remoções deverão ser tomadas medidas adequadas para proteção contra danos aos operários e observadas as prescrições das Normas. Uso de mão-de-obra habilitada. Uso obrigatório de Equipamento de Proteção Individual (EPI);

7.2. Deverão ser removidos cuidadosamente, com a utilização de ferramentas adequadas.

8. FUNDAÇÕES, EMBASAMENTOS E ESTRUTURAS

As fundações, assim como as estruturas, deveram seguir o projeto.

9. ALVENARIA E DIVISÓRIOS

1.1. As alvenarias serão executadas com blocos cerâmicos na horizontal 9x19x19cm;

1.2. As divisórias serão executadas com granito, respeitando o projeto.

10. COBERTURA

A cobertura deverá respeitar o projeto, com telhamento em fibrocimento e estrutura de madeira.

11. ESQUADRIAS

As esquadrias da edificação, serão fabricadas e assentadas de acordo com os respectivos desenhos executivos do projeto arquitetônico, obedecendo basicamente às disposições contidas neste item e na planilha orçamentária. As portas serão de madeira, ferro e alumínio, conforme dimensões indicadas em projeto. A fixação das caixas será através de parafusos com bucha. O assentamento das ferragens será procedido com particular esmero, os rebaixos para dobradiça, fechaduras de embutir, etc., terão a forma exata não sendo toleradas folgas que exijam emendas, massas, taliscas de madeira, etc. As janelas serão de alumínio e vidro, conforme projeto. O assentamento das ferragens será procedido com particular esmero,

os rebaixos para dobradiça, com fechaduras, etc., terão a forma exata não sendo toleradas folgas que exijam emendas, massas, etc.

12. SISTEMA E INSTALAÇÕES HIDROSSANITÁRIOS

A execução dos serviços deverá obedecer às prescrições contidas na ABNT, às disposições constantes dos atos legais da CONCESSIONÁRIA, a estas especificações e projetos específicos, além das recomendações e prescrições do fabricante para os diversos materiais. Na execução dos serviços serão utilizados materiais que oferecem garantia de bom funcionamento além de mão de obra capacitada. As instalações de esgoto deverão obedecer às seguintes prescrições:

- a) Facilidade de inspeção;
- b) Declividade contínua e alinhamentos perfeitos entre caixas de inspeção;
- c) As ligações entre segmento de canalização deverão ocorrer nas caixas ou através de peças especiais; e
- d) Toda a instalação projetada deverá ser executada com ventilação compatível e deverá obedecer às especificações de projeto e planilha orçamentária. Os aparelhos e seus respectivos pertences, equipamentos, acessórios e peças complementares serão colocados com as indicações constantes do projeto e dos detalhes. O perfeito estado de cada aparelho deverá ser cuidadosamente verificado antes da colocação. Os aparelhos a serem utilizados serão de cor branca e deverão obedecer às especificações de projeto e planilha orçamentária.

13. SISTEMA E INSTALAÇÕES ELÉTRICAS

As instalações deverão satisfazer às prescrições da ABNT e da EQUATORIAL, concessionária local e destas especificações e atender rigorosamente as determinações dos projetos. Todas as instalações elétricas serão executadas com esmero e bom acabamento, com todos condutores, condutos e equipamentos cuidadosamente apurados em posição e firmemente ligados às estruturas de suporte e aos respectivos pertences. Todas as caixas e extremidades dos tubos serão, antes da concretagem e durante a construção, convenientemente obstruídas, a fim de evitar a penetração de detritos e umidade. Os espelhos, placas, bocais, e luminárias comuns só serão colocados após a pintura final. O quadro de distribuição deverá ser de fabricação própria para o seu destino, devendo possuir as aberturas necessárias para a ligação de todos os eletrodutos. Os eletrodutos serão de PVC soldável, rígidos e flexíveis, nas paredes. Os eletrodutos serão das marcas Cande, Corplastic, Fortilit ou similar. Nas redes de distribuição, quando não indicado nas especificações ou projeto, o emprego das caixas será feito da seguinte forma:

- a) Retangulares estampadas, de 4" x 2", nos extremos dos ramais de distribuição, e nos pontos para campainha ou telefone; e
- b) Retangulares estampadas, de 4" x 2", para pontos de tomadas ou interruptores com conjunto igual ao inferior a 3 (três). As emendas dos condutores só poderão ser feitas nas caixas, não sendo permitida a enfição dos condutores emendados. Os interruptores e tomadas serão de embutir, com espelho em baquelita, da Irie, Namibe ou Perle.

14. REVESTIMENTO E PAVIMENTAÇÃO

Antes de ser iniciado qualquer serviço de revestimento, deverão ser testadas todas as canalizações, à pressão recomendada para o tipo de obra. As superfícies a revestir deverão ser limpas e molhadas antes de qualquer revestimento, salvo em casos excepcionais; a limpeza deverá eliminar gorduras, vestígios orgânicos e outras impurezas. Os revestimentos deverão apresentar superfícies perfeitamente desempenadas, alinhadas e niveladas, com as arestas vivas.

a) Chapisco

Todas as superfícies de concreto ou alvenaria a serem revestidos serão chapiscadas com argamassa no traço 1:3.

b) Emboço

O emboço só será iniciado após a completa pega da argamassa do chapisco. Os emboços deverão apresentar aspecto áspero para facilitar a aderência do revestimento. A argamassa de execução do emboço será de cimento e areia no traço 1:2:8 e espessura de 2,5cm. Na execução deste revestimento deverão ter atenção especial itens como alinhamento e prumo além de evitar-se correção de eventuais imperfeições das alvenarias. Serão emboçadas as superfícies que receberão acabamento cerâmico.

c) Reboco

Tais como o emboço, o reboco não deverá ser iniciado antes da completa pega da argamassa do chapisco. A execução do reboco deverá ser procedida pela colocação de marcos das portas e tubulações embutidas nas paredes. O acabamento do reboco será liso uniforme, tratado à desempenadeira e esponjado. Todo reboco será executado com argamassa de cimento e areia no traço 1:2:8 e espessura de 2,5cm. Deverão ser rebocadas todas as paredes externas do prédio e internas das áreas construídas. O reboco externo será executado observando-se o perfeito alinhamento, nivelamento e prumo dos "panos" e iniciados de cima para baixo após a execução da cobertura do prédio. A pavimentação, será executada com contrapiso em argamassa 1:4, revestido com cerâmica 45x45cm e 50x50cm, de acordo com o indicado no projeto. Também será executado passeio (calçada), conforme projeto.

15. PINTURA

A pintura será feita 100% no revestimento da alvenaria; as superfícies a pintar serão cuidadosamente limpas e emassadas, convenientemente preparadas para o tipo de pintura que a elas se destina. Só poderão ser pintadas superfícies perfeitamente enxutas.

15.1. Os serviços serão executados por profissionais de comprovada competência;

15.2. Todas as superfícies a serem pintadas deverão estar firmes, lisas, isentas de mofo e principalmente secas;

15.3. Cada demão de tinta só poderá ser aplicada quando a precedente estiver perfeitamente seca, convindo esperar um intervalo de 24 horas entre duas demãos sucessivas;

15.4. Só serão utilizadas tintas de primeira linha de fabricação.

16. FORRO

16.1. O forro será em PVC, executado conforme projeto.

17. LIMPEZA DA OBRA

17.1. A obra será entregue em perfeito estado de limpeza, deverão apresentar perfeito funcionamento todas as instalações, equipamentos e aparelhos, com as instalações de água, esgoto, luz e força e outras, ligadas de modo definitivo. Todo o entulho e materiais de construção excedentes serão removidos pela Construtora para fora da obra: serão lavados ou limpos convenientemente os pisos de cerâmica, cimentado, plástico e outros, bem como os azulejos, aparelhos sanitários, aço inoxidável, vidros, ferragens e metais, devendo ser removidos cuidadosamente os vestígios de manchas, tintas e argamassas.

MARCELO DE SOUSA
CRUZ:01320722385

Assinado de forma digital por MARCELO
DE SOUSA CRUZ:01320722385
Dados: 2024.11.14 12:04:55 -03'00'

MARCELO DE SOUSA CRUZ
1107303443MA CREA/MA

Obra
REFORMA DA CAMARA MUNICIPAL DE CANTANHEDE

Bancos
SINAPI - 10/2024 - Maranhão
SBC - 11/2024 - Maranhão
SICRO3 - 07/2024 - Maranhão
ORSE - 08/2024 - Sergipe
SEINFRA - 028 - Ceará

B.D.I.
Padrão - 24,72%

Encargos Sociais
Desonerado:
Horista: 104,06%
Mensalista: 63,31%

Item	Descrição	Planilha Orçamentária Resumida	Total	Peso (%)
1	SERVIÇOS PRELIMINARES		3.646,50	3,10 %
2	DEMOLIÇÕES E RETIRADAS		47,04	0,04 %
3	FORRO E COBERTURA		52.446,20	44,61 %
4	INSTALAÇÃO ELÉTRICA		5.366,64	4,57 %
5	PORTAS E ESQUADRIAS		1.578,54	1,34 %
6	PINTURA		27.236,16	23,17 %
7	BANCADAS EM GRANITO		11.516,62	9,80 %
8	PISO E REVESTIMENTO		14.527,20	12,36 %
9	LIMPEZA FINAL		1.192,50	1,01 %
			Total sem BDI	94.273,97
			Total do BDI	23.283,43
			Total Geral	117.557,40

MARCELO DE SOUSA
CRUZ:01320722385

Assinado de forma digital por MARCELO
DE SOUSA CRUZ:01320722385
Dados: 2024.11.14 12:06:51 -03'00'

MARCELO DE SOUSA CRUZ

CANTANHEDE/MA
PROC. 1411001/2024
FLS. 89 RUB. 8

Obra
REFORMA DA CAMARA MUNICIPAL DE CANTANHEDE

Bancos
SINAPI - 10/2024 - Maranhão
SBC - 11/2024 - Maranhão
SICRO3 - 07/2024 - Maranhão
ORSE - 08/2024 - Seraloe

B.D.I.
Padrão - 24,72%

Encargos Sociais
Desonerado:
Horista: 104,06%
Mensalista: 63,31%

Item	Código Banco	Descrição	Orçamento Sintético			Valor Unit com BDI	Total	Peso (%)
			Und	Quant.	Valor Unit			
1		SERVIÇOS PRELIMINARES				3.646,50	3,10 %	
1.1	74209/001 SINAPI	PLACA DE OBRA EM CHAPA DE ACO GALVANIZADO	m²	5	532,07	663,45	3.317,25	2,82 %
1.2	CPU- Próprio TUR01	TAXA DO CREA	UND	1	264,00	329,25	329,25	0,28 %
2		DEMOLIÇÕES E RETIRADAS				47,04	0,04 %	
2.1	97644 SINAPI	REMOÇÃO DE PORTAS, DE FORMA MANUAL, SEM REAPROVEITAMENTO. AF_09/2023	m²	4	9,44	11,76	47,04	0,04 %
3		FORRO E COBERTURA				52.446,20	44,61 %	
3.1	4943 ORSE	Remoção de telhamento com telhas onduladas fibrocimento ou aluminio	m²	275	9,25	11,54	3.173,50	2,70 %
3.2	94210 SINAPI	TELHAMENTO COM TELHA ONDULADA DE FIBROCIMENTO E = 6 MM, COM RECOBRIMENTO LATERAL DE 1 1/4 DE ONDA PARA TELHADO COM INCLINAÇÃO MÁXIMA DE 10°, COM ATÉ 2 ÁGUAS, INCLUSO IÇAMENTO. AF_07/2019	m²	275	77,12	96,16	26.444,00	22,49 %
3.3	94451 SINAPI	CUMEEIRA PARA TELHA DE FIBROCIMENTO ESTRUTURAL E = 6 MM, INCLUSO ACESSÓRIOS DE FIXAÇÃO E IÇAMENTO. AF_07/2019	M	35	144,06	179,64	6.287,40	5,35 %
3.4	92543 SINAPI	TRAMA DE MADEIRA COMPOSTA POR TERÇAS PARA TELHADOS DE ATÉ 2 ÁGUAS PARA TELHA ONDULADA DE FIBROCIMENTO, METÁLICA, PLÁSTICA OU TERMOACÚSTICA, INCLUSO TRANSPORTE VERTICAL. AF_07/2019	m²	150	24,03	29,97	4.495,50	3,82 %
3.5	090686 SBC	PINGADEIRA CONCRETO PARA TOPO DE MUROS 0,10m	M	35	71,83	89,55	3.134,25	2,67 %
3.6	98546 SINAPI	IMPERMEABILIZAÇÃO DE SUPERFÍCIE COM MANTA ASFÁLTICA, UMA CAMADA, INCLUSIVE APLICAÇÃO DE PRIMER ASFÁLTICO, E=4MM. AF_09/2023	m²	50	129,10	160,96	8.048,00	6,85 %
3.7	94231 SINAPI	RUFO EM CHAPA DE AÇO GALVANIZADO NÚMERO 24, CORTE DE 25 CM, INCLUSO TRANSPORTE VERTICAL. AF_07/2019	M	15	46,17	57,57	863,55	0,73 %
4		INSTALAÇÃO ELÉTRICA				5.366,64	4,57 %	
4.1	73953/004 SINAPI	LUMINÁRIAS TIPO CALHA, DE SOBREPOR, COM REATORES DE PARTIDA RÁPIDA E LÂMPADAS FLUORESCENTES 2X2X18W, COMPLETAS, FORNECIMENTO E INSTALAÇÃO	UN	12	281,05	350,42	4.205,04	3,58 %
4.2	83555 SINAPI	TOMADA DUPLA DE EMBUTIR 2X2P+T 10A/250V C/ PLACA - FORNECIMENTO E INSTALACAO	UN	15	29,78	37,10	556,50	0,47 %
4.3	91981 SINAPI	INTERRUPTOR BIPOLAR (1 MÓDULO), 10A/250V, INCLUINDO SUPORTE E PLACA - FORNECIMENTO E INSTALAÇÃO. AF_03/2023	UN	10	48,57	60,51	605,10	0,51 %

CANTANHEDE/MA
 PROC. 1411001/2024
 FLS. 90
 RUB. 8

5		PORTAS E ESQUADRIAS					1.578,54	1,34 %
5.1	91011 SINAPI	PORTA DE MADEIRA PARA VERNIZ, SEMI-OCA (LEVE OU MÉDIA), 80X210CM, ESPESSURA DE 3,5CM, INCLUSO DOBRADIÇAS - FORNECIMENTO E INSTALAÇÃO. AF_12/2019	UN	3	422,09	526,18	1.578,54	1,34 %
6		PINTURA					27.236,16	23,17 %
6.1	2278 ORSE	Emassamento de superfície, com aplicação de 01 demão de massa corrida, lixamento e retoques - R1	m²	770	11,07	13,81	10.633,70	9,05 %
6.2	2285 ORSE	Pintura de acabamento com aplicação de 02 demãos de tinta PVA latex para interiores - cores convencionais - Rev 03	m²	770	16,54	20,63	15.885,10	13,51 %
6.3	2308 ORSE	Pintura de acabamento com lixamento e aplicação de 02 demãos de esmalte sintético sobre madeira - R1	m²	28	20,54	25,62	717,36	0,61 %
7		BANCADAS EM GRANITO					11.516,62	9,80 %
7.1	103332 SINAPI	ALVENARIA DE VEDAÇÃO DE BLOCOS CERÂMICOS FURADOS NA HORIZONTAL DE 9X14X19 CM (ESPESSURA 9 CM) E ARGAMASSA DE ASSENTAMENTO COM PREPARO EM BETONEIRA. AF_12/2021	m²	7,2	119,37	148,43	1.068,69	0,91 %
7.2	87905 SINAPI	CHAPISCO APLICADO EM ALVENARIA (COM PRESENÇA DE VÃOS) E ESTRUTURAS DE CONCRETO DE FACHADA, COM COLHER DE PEDREIRO. ARGAMASSA TRAÇO 1:3 COM PREPARO EM BETONEIRA 400L. AF_10/2022	m²	14,4	7,79	9,70	139,68	0,12 %
7.3	7602 ORSE	Reboco ou emboço interno, de parede, com argamassa traço f6 - 1:2:10 (cimento /cal / areia), espessura 3,0 cm	m²	14,4	39,11	48,74	701,85	0,60 %
7.4	11150 ORSE	Bancada em granito verde ubatuba, e = 2cm	m²	9,5	810,77	1.011,20	9.606,40	8,17 %
8		PISO E REVESTIMENTO					14.527,20	12,36 %
8.1	87262 SINAPI	REVESTIMENTO CERÂMICO PARA PISO COM PLACAS TIPO PORCELANATO DE DIMENSÕES 60X60 CM APLICADA EM AMBIENTES DE ÁREA ENTRE 5 M² E 10 M². AF_02/2023_PE	m²	80	145,64	181,59	14.527,20	12,36 %
9		LIMPEZA FINAL					1.192,50	1,01 %
9.1	9537 SINAPI	LIMPEZA FINAL DA OBRA	m²	250	3,83	4,77	1.192,50	1,01 %
							Total sem BDI	94.273,97
							Total do BDI	23.283,43
							Total Geral	117.557,40

MARCELO DE SOUSA
CRUZ:01320722385

Assinado de forma digital por MARCELO
DE SOUSA CRUZ:01320722385
Dados: 2024.11.14 12:07:22 -03'00'

MARCELO DE SOUSA CRUZ

CANTANHEDE/MA
PROC. 14110011/2024
FLS. 91 RUB. 8

Obra
 REFORMA DA CAMARA MUNICIPAL DE CANTANHEDE

Bancos
 SINAPI - 10/2024 -
 Maranhão
 SBC - 11/2024 -
 Maranhão
 SICRO3 - 07/2024 -
 Maranhão
 ORSE - 08/2024 - Sergipe
 SEINFRA - 028 - Ceará

B.D.I.
 Padrão - 24,72%

Encargos Sociais
 Desonerado:
 Horista: 104,06%
 Mensalista: 63,31%

Cronograma Físico e Financeiro

Item	Descrição	Total Por Etapa	15 DIAS	30 DIAS
1	SERVIÇOS PRELIMINARES	100,00%	100,00%	
		3.646,50	3.646,50	
2	DEMOLIÇÕES E RETIRADAS	100,00%	100,00%	
		47,04	47,04	
3	FORRO E COBERTURA	100,00%	100,00%	
		52.446,20	52.446,20	
4	INSTALAÇÃO ELÉTRICA	100,00%	100,00%	
		5.366,64	5.366,64	
5	PORTAS E ESQUADRIAS	100,00%	100,00%	
		1.578,54	1.578,54	
6	PINTURA	100,00%		100,00%
		27.236,16		27.236,16
7	BANCADAS EM GRANITO	100,00%		100,00%
		11.516,62		11.516,62
	PISO E REVESTIMENTO	100,00%		100,00%
		14.527,20		14.527,20
8	LIMPEZA FINAL	100,00%		100,00%
		1.192,50		1.192,50
	Porcentagem		53,66%	46,34%
	Custo		63.084,92	54.472,48
	Porcentagem Acumulado		53,66%	100,0%
	Custo Acumulado		63.084,92	117.557,40

MARCELO DE SOUSA
 CRUZ:01320722385

Assinado de forma digital por MARCELO DE SOUSA
 CRUZ:01320722385
 Data: 2024.11.14 12:06:01 -03'00'

MARCELO DE SOUSA CRUZ

Obra
REFORMA DA CAMARA MUNICIPAL DE CANTANHEDE

Bancos
SINAPI - 10/2024 - Maranhão
SBC - 11/2024 - Maranhão
SICRO3 - 07/2024 - Maranhão
ORSE - 08/2024 - Sergipe
SEINFRA - 028 - Ceará

B.D.I.
Padrão - 24,72%

Encargos Sociais
Desonerado:
Horista: 104,06%
Mensalista: 63,31%

Código Banco	Descrição	Curva ABC de Serviços Tipo	Und	Quant.	Valor Unit	Total	Peso (%)	Peso	
								Acumulado (%)	
94210 SINAPI	TELHAMENTO COM TELHA ONDULADA DE FIBROCIMENTO E = 6 MM, COM RECOBRIMENTO LATERAL DE 1 1/4 DE ONDA PARA TELHADO COM INCLINAÇÃO MÁXIMA DE 10°, COM ATÉ 2 ÁGUAS, INCLUSO IÇAMENTO. AF_07/2019	COBE - COBERTURA	m²	275,0	96,16	26.444,00	22,49		22,49
2285 ORSE	Pintura de acabamento com aplicação de 02 demãos de tinta PVA latex para interiores - cores convencionais - Rev 03	Latex PVA	m²	770,0	20,63	15.885,10	13,51		36,01
87262 SINAPI	REVESTIMENTO CERÂMICO PARA PISO COM PLACAS TIPO PORCELANATO DE DIMENSÕES 60X60 CM APLICADA EM AMBIENTES DE ÁREA ENTRE 5 M² E 10 M². AF_02/2023_PE	PISO - PISOS	m²	80,0	181,59	14.527,20	12,36		48,36
2278 ORSE	Emassamento de superfície, com aplicação de 01 demão de massa corrida, lixamento e retoques - R1	Latex PVA	m²	770,0	13,81	10.633,70	9,05		57,41
11150 ORSE	Bancada em granito verde ubatuba, e = 2cm	Conversão InfoWOrca	m²	9,5	1.011,20	9.606,40	8,17		65,58
98546 SINAPI	IMPERMEABILIZAÇÃO DE SUPERFÍCIE COM MANTA ASFÁLTICA, UMA CAMADA, INCLUSIVE APLICAÇÃO DE PRIMER ASFÁLTICO, E=4MM. AF_09/2023	IMPE - IMPERMEABILIZAÇÕES E PROTEÇÕES DIVERSAS	m²	50,0	160,96	8.048,00	6,85		72,43
94451 SINAPI	CUMEEIRA PARA TELHA DE FIBROCIMENTO ESTRUTURAL E = 6 MM, INCLUSO ACESSÓRIOS DE FIXAÇÃO E IÇAMENTO. AF_07/2019	COBE - COBERTURA	M	35,0	179,64	6.287,40	5,35		77,78
92543 SINAPI	TRAMA DE MADEIRA COMPOSTA POR TERÇAS PARA TELHADOS DE ATÉ 2 ÁGUAS PARA TELHA ONDULADA DE FIBROCIMENTO, METÁLICA, PLÁSTICA OU TERMOACÚSTICA, INCLUSO TRANSPORTE VERTICAL. AF_07/2019	COBE - COBERTURA	m²	150,0	29,97	4.495,50	3,82		81,60
73953/004 SINAPI	LUMINÁRIAS TIPO CALHA, DE SOBREPOR, COM REATORES DE PARTIDA RÁPIDA E LÂMPADAS FLUORESCENTES 2X2X18W, COMPLETAS, FORNECIMENTO E INSTALAÇÃO	INEL - INSTALAÇÃO ELÉTRICA/ELETRIFICAÇÃO E ILUMINAÇÃO EXTERNA	UN	12,0	350,42	4.205,04	3,58		85,18
74209/001 SINAPI	PLACA DE OBRA EM CHAPA DE ACO GALVANIZADO	CANT - CANTEIRO DE OBRAS	m²	5,0	663,45	3.317,25	2,82		88,00
4943 ORSE	Remoção de telhamento com telhas onduladas fibrocimento ou aluminio	Demolições / Remoções	m²	275,0	11,54	3.173,50	2,70		90,70
090686 SBC	PINGADEIRA CONCRETO PARA TOPO DE MUROS 0,10m	PAREDES E PAINELIS	M	35,0	89,55	3.134,25	2,67		93,36
91011 SINAPI	PORTA DE MADEIRA PARA VERNIZ, SEMI-OCA (LEVE OU MÉDIA), 80X210CM, ESPESSURA DE 3,5CM, INCLUSO DOBRADIÇAS - FORNECIMENTO E INSTALAÇÃO. AF_12/2019	ESQV - ESQUADRIAS/FERRAGENS/VIDROS	UN	3,0	526,18	1.578,54	1,34		94,71
9537 SINAPI	LIMPEZA FINAL DA OBRA	SEDI - SERVIÇOS DIVERSOS	m²	250,0	4,77	1.192,50	1,01		95,72

CANTANHEDE/MA
 PROC. 1411001/2024
 FLS. 93 RUB. 8

103332 SINAPI	ALVENARIA DE VEDAÇÃO DE BLOCOS CERÂMICOS FURADOS NA HORIZONTAL DE 9X14X19 CM (ESPESSURA 9 CM) E ARGAMASSA DE ASSENTAMENTO COM PREPARO EM BETONEIRA. AF_12/2021	PARE - PAREDES/PAINEIS	m²	7,2	148,43	1.068,69	0,91	96,63
94231 SINAPI	RUFO EM CHAPA DE AÇO GALVANIZADO NÚMERO 24, CORTE DE 25 CM, INCLUSO TRANSPORTE VERTICAL. AF_07/2019	COBE - COBERTURA	M	15,0	57,57	863,55	0,73	97,37
2308 ORSE	Pintura de acabamento com lixamento e aplicação de 02 demãos de esmalte sintético sobre madeira - R1	Esmalte Sintético / Óleo	m²	28,0	25,62	717,36	0,61	97,98
7602 ORSE	Reboco ou emboço interno, de parede, com argamassa traço t6 - 1:2:10 (cimento /cal / areia), espessura 3,0 cm	Conversão InfoWORca	m²	14,4	48,74	701,85	0,60	98,57
91981 SINAPI	INTERRUPTOR BIPOLAR (1 MÓDULO), 10A/250V, INCLUINDO SUPORTE E PLACA - FORNECIMENTO E INSTALAÇÃO. AF_03/2023	INEL - INSTALAÇÃO ELÉTRICA/ELETRIFICAÇÃO E ILUMINAÇÃO EXTERNA	UN	10,0	60,51	605,10	0,51	99,09
83555 SINAPI	TOMADA DUPLA DE EMBUTIR 2X2P+T 10A/250V C/ PLACA - FORNECIMENTO E INSTALACAO TAXA DO CREA	INEL - INSTALAÇÃO ELÉTRICA/ELETRIFICAÇÃO E SEDI - SERVIÇOS DIVERSOS	UN	15,0	37,10	556,50	0,47	99,56
CPU- Próprio TUR01 87905 SINAPI	CHAPISCO APLICADO EM ALVENARIA (COM PRESENÇA DE VÃOS) E ESTRUTURAS DE CONCRETO DE FACHADA, COM COLHER DE PEDREIRO. ARGAMASSA TRAÇO 1:3 COM PREPARO EM BETONEIRA 400L. AF_10/2022	REVE - REVESTIMENTO E TRATAMENTO DE SUPERFÍCIES	UND	1,0	329,25	329,25	0,28	99,84
97644 SINAPI	REMOÇÃO DE PORTAS, DE FORMA MANUAL, SEM REAPROVEITAMENTO. AF_09/2023	SERP - SERVIÇOS PRELIMINARES	m²	14,4	9,70	139,68	0,12	99,96
				4,0	11,76	47,04	0,04	100,00

Total sem BDI 94.273,97
Total do BDI 23.283,43
Total Geral 117.557,40

MARCELO DE SOUSA Assinado de forma digital por MARCELO DE SOUSA CRUZ:01320722385
CRUZ:01320722385 Dados: 2024.11.14 12:06:25 -03'00'

MARCELO DE SOUSA CRUZ

CANTANHEDE/MA
PROC. 1411001/2024
FLS. 94 RUB. 8

Composições Analíticas com Preço Unitário
REFORMA DA CAMARA MUNICIPAL DE CANTANHEDE

Bancos
SINAPI - 10/2024 - Maranhão
SBC - 11/2024 - Maranhão
SICRO3 - 07/2024 - Maranhão
ORSE - 08/2024 - Sergipe
SEINFRA - 028 - Ceará

B.D.I.
Padrão - 24,72%

Encargos Sociais
Desonerado:
Horista: 104,06%
Mensalista: 63,31%

Composições Analíticas com Preço Unitário

		Composições Principais			Und	Quant.	Valor Unit	Total
1.1	Código Banco	Descrição	Tipo					
Composição	74209/001 SINAPI	PLACA DE OBRA EM CHAPA DE ACO GALVANIZADO	CANT - CANTEIRO DE OBRAS	m²	1,0000000	532,07	532,07	
Composição Auxiliar	88262 SINAPI	CARPINTEIRO DE FORMAS COM ENCARGOS COMPLEMENTARES	SEDI - SERVIÇOS DIVERSOS	H	1,0000000	25,99	25,99	
Composição Auxiliar	88316 SINAPI	SERVENTE COM ENCARGOS COMPLEMENTARES	SEDI - SERVIÇOS DIVERSOS	H	2,0000000	21,43	42,86	
Composição Auxiliar	94962 SINAPI	CONCRETO MAGRO PARA LASTRO, TRAÇO 1:4,5:4,5 (EM MASSA SECA DE CIMENTO/ AREIA MÉDIA BRITA 1) - PREPARO MECÂNICO COM BETONEIRA 400 L. AF_05/2021	FUES - FUNDAÇÕES E ESTRUTURAS	m²	0,0100000	394,08	3,94	
Insumo	00004417 SINAPI	SARRAFO NAO APARELHADO *2,5 X 7* CM, EM MACARANDUBA/MASSARANDUBA, ANGELIM, PEROBA-ROSA OU EQUIVALENTE DA REGIAO - BRUTA	Material	M	1,0000000	7,59	7,59	
Insumo	00004491 SINAPI	PONTALETE *7,5 X 7,5* CM EM PINUS, MISTA OU EQUIVALENTE DA REGIAO - BRUTA	Material	M	4,0000000	12,36	49,44	
Insumo	00004813 SINAPI	PLACA DE OBRA (PARA CONSTRUCAO CIVIL) EM CHAPA GALVANIZADA *N. 22*, ADESIVADA, DE *2,4 X 1,2* M (SEM POSTES PARA FIXACAO)	Material	m²	1,0000000	400,00	400,00	
Insumo	00005075 SINAPI	PREGO DE ACO POLIDO COM CABECA 18 X 30 (2 3/4 X 10)	Material	KG	0,1100000	20,50	2,25	
			MO sem LS =>	21,41	LS =>	22,28	MO com LS =>	43,69
			Valor do BDI =>	131,38			Valor com BDI =>	663,45
1.2	Código Banco	Descrição	Tipo	Und	Quant.	Valor Unit	Total	
Composição	CPU-TUR01 Próprio	TAXA DO CREA	SEDI - SERVIÇOS DIVERSOS	UND	1,0000000	264,00	264,00	
Insumo	CP-IFMAI61 Próprio	TAXA DO CREA	Taxas	UND	1,1289772	233,84	264,00	
			MO sem LS =>	0,00	LS =>	0,00	MO com LS =>	0,00
			Valor do BDI =>	65,25			Valor com BDI =>	329,25
2.1	Código Banco	Descrição	Tipo	Und	Quant.	Valor Unit	Total	
Composição	97644 SINAPI	REMOÇÃO DE PORTAS, DE FORMA MANUAL, SEM REAPROVEITAMENTO. AF_09/2023	SERP - SERVIÇOS PRELIMINARES	m²	1,0000000	9,44	9,44	
Composição Auxiliar	88309 SINAPI	PEDREIRO COM ENCARGOS COMPLEMENTARES	SEDI - SERVIÇOS DIVERSOS	H	0,1087000	26,33	2,86	

CANTANHEDE/MA
 PROC. 1411001/2024
 FLS. 95 RUB. 8

Composição Auxiliar	88316 SINAPI	SERVENTE COM ENCARGOS COMPLEMENTARES	SEDI - SERVIÇOS DIVERSOS	H	0,3075000	21,43	6,58	
			MO sem LS =>	2,87	LS =>	2,99	MO com LS =>	5,86
			Valor do BDI =>	2,32		Valor com BDI =>	11,76	
3.1	Código Banco	Descrição	Tipo	Und	Quant.	Valor Unit	Total	
Composição	4943 ORSE	Remoção de telhamento com telhas onduladas fibrocimento ou aluminio	Demolições / Remoções	m²	1,0000000	9,25	9,25	
Composição Auxiliar	10549 ORSE	Encargos Complementares - Servente	Provisórios	h	0,4000000	3,79	1,51	
Composição Auxiliar	10551 ORSE	Encargos Complementares - Carpinteiro	Provisórios	h	0,1000000	3,70	0,37	
Composição Auxiliar	ORSE	Carpinteiro de formas para concreto (horista)	Mão de Obra	h	0,1000000	19,13	1,91	
Insumo	00001213/SIN							
Insumo	ORSE	Servente de obras (horista)	Mão de Obra	h	0,4000000	13,65	5,46	
	00006111/SIN							
			MO sem LS =>	3,61	LS =>	3,76	MO com LS =>	7,37
			Valor do BDI =>	2,29		Valor com BDI =>	11,54	
3.2	Código Banco	Descrição	Tipo	Und	Quant.	Valor Unit	Total	
Composição	94210 SINAPI	TELHAMENTO COM TELHA ONDULADA DE FIBROCIMENTO E = 6 MM, COM RECOBRIMENTO LATERAL DE 1 1/4 DE ONDA PARA TELHADO COM INCLINAÇÃO MÁXIMA DE 10°, COM ATÉ 2 ÁGUAS, INCLUSO IÇAMENTO. AF_07/2019	COBE - COBERTURA	m²	1,0000000	77,12	77,12	
Composição Auxiliar	88316 SINAPI	SERVENTE COM ENCARGOS COMPLEMENTARES	SEDI - SERVIÇOS DIVERSOS	H	0,1660000	21,43	3,55	
Composição Auxiliar	88323 SINAPI	TELHADISTA COM ENCARGOS COMPLEMENTARES	SEDI - SERVIÇOS DIVERSOS	H	0,1280000	25,77	3,29	
Composição Auxiliar	93281 SINAPI	GUINCHO ELÉTRICO DE COLUNA, CAPACIDADE 400 KG, COM MOTO FREIO, MOTOR TRIFÁSICO DE 1,25 CV - CHP DIURNO. AF_03/2016	CHOR - CUSTOS HORÁRIOS DE MÁQUINAS E EQUIPAMENTOS	CHP	0,0053000	22,79	0,12	
Composição Auxiliar	93282 SINAPI	GUINCHO ELÉTRICO DE COLUNA, CAPACIDADE 400 KG, COM MOTO FREIO, MOTOR TRIFÁSICO DE 1,25 CV - CHI DIURNO. AF_03/2016	CHOR - CUSTOS HORÁRIOS DE MÁQUINAS E EQUIPAMENTOS	CHI	0,0073000	21,77	0,15	
Insumo	00001607 SINAPI	CONJUNTO ARRUELAS DE VEDACAO 5/16" PARA TELHA FIBROCIMENTO (UMA ARRUELA METALICA E UMA ARRUELA PVC - CONICAS)	Material	CJ	1,2600000	0,37	0,46	
Insumo	00004302 SINAPI	PARAFUSO ZINCADO ROSCA SOBERBA, CABECA SEXTAVADA, 5/16" X 250 MM, PARA FIXACAO DE TELHA EM MADEIRA	Material	UN	1,2600000	5,60	7,05	
Insumo	00007194 SINAPI	TELHA DE FIBROCIMENTO ONDULADA E = 6 MM, DE 2,44 X 1,10 M (SEM AMIANTO)	Material	m²	1,3570000	46,06	62,50	
			MO sem LS =>	2,21	LS =>	2,29	MO com LS =>	4,50
			Valor do BDI =>	19,04		Valor com BDI =>	96,16	
3.3	Código Banco	Descrição	Tipo	Und	Quant.	Valor Unit	Total	
Composição	94451 SINAPI	CUMEEIRA PARA TELHA DE FIBROCIMENTO ESTRUTURAL E = 6 MM, INCLUSO ACESSÓRIOS DE FIXAÇÃO E IÇAMENTO. AF_07/2019	COBE - COBERTURA	M	1,0000000	144,06	144,06	

Composição Auxiliar	88316 SINAPI	SERVENTE COM ENCARGOS COMPLEMENTARES	SEDI - SERVIÇOS DIVERSOS	H	0,0750000	21,43	1,60	
Composição Auxiliar	88323 SINAPI	TELHADISTA COM ENCARGOS COMPLEMENTARES	SEDI - SERVIÇOS DIVERSOS	H	0,0610000	25,77	1,57	
Composição Auxiliar	93281 SINAPI	GUINCHO ELÉTRICO DE COLUNA, CAPACIDADE 400 KG, COM MOTO FREIO, MOTOR TRIFÁSICO DE 1,25 CV - CHP DIURNO. AF_03/2016	CHOR - CUSTOS HORÁRIOS DE MÁQUINAS E EQUIPAMENTOS	CHP	0,0018000	22,79	0,04	
Composição Auxiliar	93282 SINAPI	GUINCHO ELÉTRICO DE COLUNA, CAPACIDADE 400 KG, COM MOTO FREIO, MOTOR TRIFÁSICO DE 1,25 CV - CHI DIURNO. AF_03/2016	CHOR - CUSTOS HORÁRIOS DE MÁQUINAS E EQUIPAMENTOS	CHI	0,0026000	21,77	0,05	
Insumo	00001607 SINAPI	CONJUNTO ARRUELAS DE VEDACAO 5/16" PARA TELHA FIBROCIMENTO (UMA ARRUELA METALICA E UMA ARRUELA PVC - CONICAS)	Material	CJ	4,2000000	0,37	1,55	
Insumo	00004302 SINAPI	PARAFUSO ZINCADO ROSCA SOBERBA, CABECA SEXTAVADA, 5/16" X 250 MM, PARA FIXACAO DE TELHA EM MADEIRA	Material	UN	4,2000000	5,60	23,52	
Insumo	00007216 SINAPI	CUMEEIRA NORMAL PARA TELHA ESTRUTURAL DE FIBROCIMENTO 2 ABAS, E = 6 MM, DE 1050 X 935 MM (SEM AMIANTO)	Material	UN	1,0290000	112,47	115,73	
			MO sem LS =>	1,01	LS =>	1,05	MO com LS =>	2,06
			Valor do BDI =>	35,58			Valor com BDI =>	179,64
3.4	Código Banco	Descrição	Tipo	Und	Quant.	Valor Unit	Total	
Composição	92543 SINAPI	TRAMA DE MADEIRA COMPOSTA POR TERÇAS PARA TELHADOS DE ATÉ 2 ÁGUAS PARA TELHA ONDULADA DE FIBROCIMENTO, METÁLICA, PLÁSTICA OU TERMOACÚSTICA, INCLUSO TRANSPORTE VERTICAL. AF_07/2019	COBE - COBERTURA	m²	1,0000000	24,03	24,03	
Composição Auxiliar	88239 SINAPI	AJUDANTE DE CARPINTEIRO COM ENCARGOS COMPLEMENTARES	SEDI - SERVIÇOS DIVERSOS	H	0,0650000	22,02	1,43	
Composição Auxiliar	88262 SINAPI	CARPINTEIRO DE FORMAS COM ENCARGOS COMPLEMENTARES	SEDI - SERVIÇOS DIVERSOS	H	0,1180000	25,99	3,06	
Composição Auxiliar	93281 SINAPI	GUINCHO ELÉTRICO DE COLUNA, CAPACIDADE 400 KG, COM MOTO FREIO, MOTOR TRIFÁSICO DE 1,25 CV - CHP DIURNO. AF_03/2016	CHOR - CUSTOS HORÁRIOS DE MÁQUINAS E EQUIPAMENTOS	CHP	0,0046000	22,79	0,10	
Composição Auxiliar	93282 SINAPI	GUINCHO ELÉTRICO DE COLUNA, CAPACIDADE 400 KG, COM MOTO FREIO, MOTOR TRIFÁSICO DE 1,25 CV - CHI DIURNO. AF_03/2016	CHOR - CUSTOS HORÁRIOS DE MÁQUINAS E EQUIPAMENTOS	CHI	0,0064000	21,77	0,13	
Insumo	00004425 SINAPI	VIGA NAO APARELHADA *6 X 12* CM, EM MACARANDUBA/MASSARANDUBA, ANGELIM OU EQUIVALENTE DA REGIAO - BRUTA	Material	M	0,6340000	29,50	18,70	
Insumo	00040568 SINAPI	PREGO DE ACO POLIDO COM CABECA 22 X 48 (4 1/4 X 5)	Material	KG	0,0300000	20,65	0,61	
			MO sem LS =>	1,50	LS =>	1,56	MO com LS =>	3,06
			Valor do BDI =>	5,94			Valor com BDI =>	29,97
3.5	Código Banco	Descrição	Tipo	Und	Quant.	Valor Unit	Total	
Composição	090686 SBC	PINGADEIRA CONCRETO PARA TOPO DE MUROS 0,10m	PAREDES E PAINES	M	1,0000000	71,83	71,83	

Insumo	000050 SBC	CIMENTO PORTLAND CP III 32RS NBR 11578 (quilo)	Material	KG	6,5200000	0,86	5,60	
Insumo	000100 SBC	AREIA GROSSA LAVADA	Material	m³	0,0210000	91,17	1,91	
Insumo	099050 SBC	PEDREIRO	Mão de Obra	H	1,8160000	19,78	35,92	
Insumo	099900 SBC	SERVENTE	Mão de Obra	H	2,0700000	13,72	28,40	
			MO sem LS =>		31,52	LS =>	32,80 MO com LS =>	64,32
			Valor do BDI =>		17,72		Valor com BDI =>	89,55

3.6	Código Banco	Descrição	Tipo	Und	Quant.	Valor Unit	Total	
Composição	98546 SINAPI	IMPERMEABILIZAÇÃO DE SUPERFÍCIE COM MANTA ASFÁLTICA, UMA CAMADA, INCLUSIVE APLICAÇÃO DE PRIMER ASFÁLTICO. E=4MM. AF_09/2023	IMPE - IMPERMEABILIZAÇÕES E PROTEÇÕES DIVERSAS	m²	1,0000000	129,10	129,10	
Composição Auxiliar	88243 SINAPI	AJUDANTE ESPECIALIZADO COM ENCARGOS COMPLEMENTARES	SEDI - SERVIÇOS DIVERSOS	H	0,2102000	22,17	4,66	
Composição Auxiliar	88270 SINAPI	IMPERMEABILIZADOR COM ENCARGOS COMPLEMENTARES	SEDI - SERVIÇOS DIVERSOS	H	0,9324000	26,33	24,55	
Insumo	00000511 SINAPI	PRIMER PARA MANTA ASFALTICA A BASE DE ASFALTO MODIFICADO DILUIDO EM SOLVENTE, APLICACAO A FRIO	Material	L	0,5872000	20,73	12,17	
Insumo	00004015 SINAPI	MANTA ASFALTICA ELASTOMERICA EM POLIESTER 4 MM, TIPO III, CLASSE B, ACABAMENTO PP (NBR 9952)	Material	m²	1,1319000	75,57	85,53	
Insumo	00004226 SINAPI	GAS DE COZINHA - GLP	Material	KG	0,2600000	8,44	2,19	
			MO sem LS =>		9,46	LS =>	9,85 MO com LS =>	19,31
			Valor do BDI =>		31,86		Valor com BDI =>	160,96

3.7	Código Banco	Descrição	Tipo	Und	Quant.	Valor Unit	Total
Composição	94231 SINAPI	RUFO EM CHAPA DE AÇO GALVANIZADO NÚMERO 24, CORTE DE 25 CM, INCLUSO TRANSPORTE VERTICAL. AF_07/2019	COBE - COBERTURA	M	1,0000000	46,17	46,17
Composição Auxiliar	88316 SINAPI	SERVENTE COM ENCARGOS COMPLEMENTARES	SEDI - SERVIÇOS DIVERSOS	H	0,2070000	21,43	4,43
Composição Auxiliar	88323 SINAPI	TELHADISTA COM ENCARGOS COMPLEMENTARES	SEDI - SERVIÇOS DIVERSOS	H	0,1120000	25,77	2,88
Composição Auxiliar	93281 SINAPI	GUINCHO ELÉTRICO DE COLUNA, CAPACIDADE 400 KG, COM MOTO FREIO, MOTOR TRIFÁSICO DE 1,25 CV - CHP DIURNO. AF_03/2016	CHOR - CUSTOS HORÁRIOS DE MÁQUINAS E EQUIPAMENTOS	CHP	0,0132000	22,79	0,30
Composição Auxiliar	93282 SINAPI	GUINCHO ELÉTRICO DE COLUNA, CAPACIDADE 400 KG, COM MOTO FREIO, MOTOR TRIFÁSICO DE 1,25 CV - CHI DIURNO. AF_03/2016	CHOR - CUSTOS HORÁRIOS DE MÁQUINAS E EQUIPAMENTOS	CHI	0,0183000	21,77	0,39
Insumo	00000142 SINAPI	SELANTE ELÁSTICO MONOCOMPONENTE A BASE DE POLIURETANO (PU) PARA JUNTAS DIVERSAS	Material	310ML	0,1980000	42,59	8,43
Insumo	00005061 SINAPI	PREGO DE AÇO POLIDO COM CABECA 18 X 27 (2 1/2 X 10)	Material	KG	0,0060000	20,15	0,12
Insumo	00005104 SINAPI	REBITE DE REPUXO EM ALUMÍNIO VAZADO, DIÂMETRO 3,2 X 8 MM DE COMPRIMENTO (1KG = 1025 UNIDADES)	Material	KG	0,0012000	69,61	0,08
Insumo	00013388 SINAPI	SOLDA EM BARRA DE ESTANHO-CHUMBO 50/50	Material	KG	0,0450000	107,06	4,81

CANTANHEDE/MA
 PROC. 1411001/2024
 FLS. 98 RUB. 0

Insumo	00040873 SINAPI	RUFO INTERNO/EXTERNO DE CHAPA DE ACO GALVANIZADA NUM 24, CORTE 25 CM	Material	M	1,0500000	23,56	24,73	
			MO sem LS =>	2,46	LS =>	2,55	MO com LS =>	5,01
			Valor do BDI =>	11,40			Valor com BDI =>	57,57
4.1	Código Banco	Descrição	Tipo	Und	Quant.	Valor Unit	Total	
Composição	73953/004 SINAPI	LUMINÁRIAS TIPO CALHA, DE SOBREPOR, COM REATORES DE PARTIDA RÁPIDA E LÂMPADAS FLUORESCENTES 2X2X18W, COMPLETAS, FORNECIMENTO E INSTALAÇÃO	INEL - INSTALAÇÃO ELÉTRICA/ELETRIFICAÇÃO E ILUMINAÇÃO EXTERNA	UN	1,0000000	281,05	281,05	
Composição Auxiliar	88264 SINAPI	ELETRICISTA COM ENCARGOS COMPLEMENTARES	SEDI - SERVIÇOS DIVERSOS	H	1,2000000	26,64	31,96	
Composição Auxiliar	88316 SINAPI	SERVEnte COM ENCARGOS COMPLEMENTARES	SEDI - SERVIÇOS DIVERSOS	H	1,2000000	21,43	25,71	
Insumo	00003811 SINAPI	LUMINARIA DE SOBREPOR EM CHAPA DE ACO PARA 2 LAMPADAS FLUORESCENTES DE *18* W, ALETADA, COMPLETA (LAMPADAS E REATOR INCLUSOS)	Material	UN	2,0000000	111,69	223,38	
			MO sem LS =>	18,13	LS =>	18,87	MO com LS =>	37,00
			Valor do BDI =>	69,37			Valor com BDI =>	350,42
4.2	Código Banco	Descrição	Tipo	Und	Quant.	Valor Unit	Total	
Composição	83555 SINAPI	TOMADA DUPLA DE EMBUTIR 2X2P+T 10A/250V C/ PLACA - FORNECIMENTO E INSTALACAO	INEL - INSTALAÇÃO ELÉTRICA/ELETRIFICAÇÃO E ILUMINAÇÃO EXTERNA	UN	1,0000000	29,78	29,78	
Composição Auxiliar	88247 SINAPI	AUXILIAR DE ELETRICISTA COM ENCARGOS COMPLEMENTARES	SEDI - SERVIÇOS DIVERSOS	H	0,3700000	22,49	8,32	
Composição Auxiliar	88264 SINAPI	ELETRICISTA COM ENCARGOS COMPLEMENTARES	SEDI - SERVIÇOS DIVERSOS	H	0,3700000	26,64	9,85	
Insumo	00007535 SINAPI	ITEM PROCESSO DE DESATIVACAO! TOMADA DUPLA EMBUTIR 2 X 2P UNIVERSAL 10A/250V C/PLACA, TIPO SILENTOQUE PIAL OU EQUIV	Material	UN	1,0000000	11,61	11,61	
			MO sem LS =>	5,76	LS =>	5,99	MO com LS =>	11,75
			Valor do BDI =>	7,32			Valor com BDI =>	37,10
4.3	Código Banco	Descrição	Tipo	Und	Quant.	Valor Unit	Total	
Composição	91981 SINAPI	INTERRUPTOR BIPOLAR (1 MÓDULO), 10A/250V, INCLUINDO SUPORTE E PLACA - FORNECIMENTO E INSTALAÇÃO. AF_03/2023	INEL - INSTALAÇÃO ELÉTRICA/ELETRIFICAÇÃO E ILUMINAÇÃO EXTERNA	UN	1,0000000	48,57	48,57	
Composição Auxiliar	91946 SINAPI	SUPORTE PARAFUSADO COM PLACA DE ENCAIXE 4" X 2" MÉDIO (1,30 M DO PISO) PARA PONTO ELÉTRICO - FORNECIMENTO E INSTALAÇÃO. AF_03/2023	INEL - INSTALAÇÃO ELÉTRICA/ELETRIFICAÇÃO E ILUMINAÇÃO EXTERNA	UN	1,0000000	10,75	10,75	
Composição Auxiliar	91980 SINAPI	INTERRUPTOR BIPOLAR (1 MÓDULO), 10A/250V, SEM SUPORTE E SEM PLACA - FORNECIMENTO E INSTALAÇÃO. AF_03/2023	INEL - INSTALAÇÃO ELÉTRICA/ELETRIFICAÇÃO E ILUMINAÇÃO EXTERNA	UN	1,0000000	37,82	37,82	
			MO sem LS =>	8,25	LS =>	8,58	MO com LS =>	16,83
			Valor do BDI =>	11,94			Valor com BDI =>	60,51
5.1	Código Banco	Descrição	Tipo	Und	Quant.	Valor Unit	Total	

CANTANHEDE/MA
 PROC. 1411001/2024
 FLS. 99 RUB. 8

Composição	91011 SINAPI	PORTA DE MADEIRA PARA VERNIZ, SEMI-OCA (LEVE OU MÉDIA), 80X210CM, ESPESSURA DE 3,5CM, INCLUSO DOBRADIÇAS - FORNECIMENTO E INSTALAÇÃO. AF_12/2019	ESQV - ESQUADRIAS/FERRAGENS/VIDROS	UN	1,0000000	422,09	422,09	
Composição Auxiliar	88261 SINAPI	CARPINTEIRO DE ESQUADRIA COM ENCARGOS COMPLEMENTARES	SEDI - SERVIÇOS DIVERSOS	H	1,5460000	25,22	38,99	
Composição Auxiliar	88316 SINAPI	SERVENTE COM ENCARGOS COMPLEMENTARES	SEDI - SERVIÇOS DIVERSOS	H	0,7730000	21,43	16,56	
Insumo	00002432 SINAPI	DOBRADICA EM ACO/FERRO, 3 1/2" X 3", E= 1,9 A 2 MM, COM ANEL, CROMADO OU ZINCADO, TAMPA BOLA, COM PARAFUSOS	Material	UN	3,0000000	18,19	54,57	
Insumo	00004992 SINAPI	PORTA DE ABRIR / GIRO, DE MADEIRA FOLHA MEDIA (NBR 15930) DE 800 X 2100 MM, DE 35 MM A 40 MM DE ESPESSURA, NUCLEO SEMI-SOLIDO (SARRAFEADO), CAPA LISA EM HDF, ACABAMENTO EM LAMINADO NATURAL PARA VERNIZ	Material	UN	1,0000000	309,80	309,80	
Insumo	00011055 SINAPI	PARAFUSO ROSCA SOBERBA ZINCADO CABECA CHATA FENDA SIMPLES 3,5 X 25 MM (1 ")	Material	UN	19,8000000	0,11	2,17	
			MO sem LS =>		17,50	LS =>	18,22 MO com LS =>	35,72
			Valor do BDI =>		104,09		Valor com BDI =>	526,18

6.1	Código Banco	Descrição	Tipo	Und	Quant.	Valor Unit	Total	
Composição	2278 ORSE	Emassamento de superfície, com aplicação de 01 demão de massa corrida, lixamento e retoques - R1	Latex PVA	m²	1,0000000	11,07	11,07	
Composição Auxiliar	10549 ORSE	Encargos Complementares - Servente	Provisórios	h	0,1500000	3,79	0,56	
Composição Auxiliar	10553 ORSE	Encargos Complementares - Pintor	Provisórios	h	0,3000000	3,86	1,15	
Insumo	ORSE	Lixa em folha para parede ou madeira, numero 120, cor vermelha	Material	un	0,2000000	0,97	0,19	
	00003767/SIN							
Insumo	ORSE	Pintor (horista)	Mão de Obra	h	0,3000000	19,13	5,73	
	00004783/SIN							
Insumo	ORSE	Servente da obras (horista)	Mão de Obra	h	0,1500000	13,65	2,04	
	00006111/SIN							
Insumo	1605 ORSE	Massa corrida a base pva (coralar ou similar)	Material	l	0,5000000	2,81	1,40	
			MO sem LS =>		3,81	LS =>	3,96 MO com LS =>	7,77
			Valor do BDI =>		2,74		Valor com BDI =>	13,81

6.2	Código Banco	Descrição	Tipo	Und	Quant.	Valor Unit	Total
Composição	2285 ORSE	Pintura de acabamento com aplicação de 02 demãos de tinta PVA latex para interiores - cores convencionais - Rev 03	Latex PVA	m²	1,0000000	16,54	16,54
Composição Auxiliar	10549 ORSE	Encargos Complementares - Servente	Provisórios	h	0,2000000	3,79	0,75
Composição Auxiliar	10553 ORSE	Encargos Complementares - Pintor	Provisórios	h	0,4000000	3,86	1,54
Insumo	ORSE	Pintor (horista)	Mão de Obra	h	0,4000000	19,13	7,65
	00004783/SIN						

CANTANHEDE/MA
 PROC. 1411001/2024
 FLS. 100 RUB. 8

Insumo	ORSE	Servente de obras (horista)	Mão de Obra	h	0,2000000	13,65	2,73	
Insumo	00006111/SIN 2232 ORSE	Tinta pva látex para interior coralmur ou similar	Material	l	0,1800000	21,51	3,87	
			MO sem LS =>	5,09	LS =>	5,29	MO com LS =>	10,38
			Valor do BDI =>	4,09			Valor com BDI =>	20,63
6.3	Código Banco	Descrição	Tipo	Und	Quant.	Valor Unit	Total	
Composição	2308 ORSE	Pintura de acabamento com lixamento e aplicação de 02 demãos de esmalte sintético sobre madeira - R1	Esmalte Sintético / Óleo	m²	1,0000000	20,54	20,54	
Composição Auxiliar	10549 ORSE	Encargos Complementares - Servente	Provisórios	h	0,2000000	3,79	0,75	
Composição Auxiliar	10553 ORSE	Encargos Complementares - Pintor	Provisórios	h	0,4000000	3,86	1,54	
Insumo	ORSE	Lixa em folha para parede ou madeira, numero 120, cor vermelha	Material	un	0,4000000	0,97	0,38	
Insumo	00003767/SIN							
Insumo	ORSE	Pintor (horista)	Mão de Obra	h	0,4000000	19,13	7,65	
Insumo	00004783/SIN							
Insumo	ORSE	Servente de obras (horista)	Mão de Obra	h	0,2000000	13,65	2,73	
Insumo	00006111/SIN							
Insumo	2226 ORSE	Tinta esmalte sintético (coralit ou similar)	Material	l	0,1800000	41,64	7,49	
			MO sem LS =>	5,09	LS =>	5,29	MO com LS =>	10,38
			Valor do BDI =>	5,08			Valor com BDI =>	25,62
7.1	Código Banco	Descrição	Tipo	Und	Quant.	Valor Unit	Total	
Composição	103332 SINAPI	ALVENARIA DE VEDAÇÃO DE BLOCOS CERÂMICOS FURADOS NA HORIZONTAL DE 9X14X19 CM (ESPESSURA 9 CM) E ARGAMASSA DE ASSENTAMENTO COM PREPARO EM BETONEIRA. AF_12/2021	PARE - PAREDES/PAINEIS	m²	1,0000000	119,37	119,37	
Composição Auxiliar	87292 SINAPI	ARGAMASSA TRAÇO 1:2:8 (EM VOLUME DE CIMENTO, CAL E AREIA MÉDIA ÚMIDA) PARA EMBOÇO/MASSA ÚNICA/ASSENTAMENTO DE ALVENARIA DE VEDAÇÃO, PREPARO MECÂNICO COM BETONEIRA 400 L. AF_08/2019	SEDI - SERVIÇOS DIVERSOS	m²	0,0105000	576,08	6,04	
Composição Auxiliar	88309 SINAPI	PEDREIRO COM ENCARGOS COMPLEMENTARES	SEDI - SERVIÇOS DIVERSOS	H	2,2000000	26,33	57,92	
Composição Auxiliar	88316 SINAPI	SERVENTE COM ENCARGOS COMPLEMENTARES	SEDI - SERVIÇOS DIVERSOS	H	1,1000000	21,43	23,57	
Insumo	00007267 SINAPI	BLOCO CERAMICO / TIJOLO VAZADO PARA ALVENARIA DE VEDACAO, 6 FUIROS NA HORIZONTAL DE 9 X 14 X 19 CM (L X A X C)	Material	UN	37,7400000	0,80	30,19	
Insumo	00034557 SINAPI	TELA DE ACO SOLDADA GALVANIZADA/ZINCADA PARA ALVENARIA, FIO D = *1,20 A 1,70* MM, MALHA 15 X 15 MM, (C X L) *50 X 7,5* CM	Material	M	0,5800000	2,34	1,35	
Insumo	00037395 SINAPI	PINO DE ACO COM FURO, HASTE = 27 MM (ACAO DIRETA)	Material	CENTO	0,0069000	43,84	0,30	
			MO sem LS =>	26,28	LS =>	27,35	MO com LS =>	53,63

CANTANHEUE/MA
 PROC. 1411001/2024
 FLS. 101 RUB. 8

			Valor do BDI =>	29,06	Valor com BDI =>			148,43
7.2	Código Banco	Descrição	Tipo	Und	Quant.	Valor Unit	Total	
Composição	87905 SINAPI	CHAPISCO APLICADO EM ALVENARIA (COM PRESENÇA DE VÃOS) E ESTRUTURAS DE CONCRETO DE FACHADA, COM COLHER DE PEDREIRO. ARGAMASSA TRAÇO 1:3 COM PREPARO EM BETONEIRA 400L. AF_10/2022	REVE - REVESTIMENTO E TRATAMENTO DE SUPERFÍCIES	m²	1,0000000	7,79	7,79	
Composição Auxiliar	87313 SINAPI	ARGAMASSA TRAÇO 1:3 (EM VOLUME DE CIMENTO E AREIA GROSSA ÚMIDA) PARA CHAPISCO CONVENCIONAL, PREPARO MECÂNICO COM BETONEIRA 400 L. AF_08/2019	SEDI - SERVIÇOS DIVERSOS	m³	0,0037000	548,96	2,03	
Composição Auxiliar	88309 SINAPI	PEDREIRO COM ENCARGOS COMPLEMENTARES	SEDI - SERVIÇOS DIVERSOS	H	0,1724000	26,33	4,53	
Composição Auxiliar	88316 SINAPI	SERVENTE COM ENCARGOS COMPLEMENTARES	SEDI - SERVIÇOS DIVERSOS	H	0,0575000	21,43	1,23	
			MO sem LS =>	1,96	LS =>	2,04	MO com LS =>	4,00
			Valor do BDI =>	1,91	Valor com BDI =>			9,70
7.3	Código Banco	Descrição	Tipo	Und	Quant.	Valor Unit	Total	
Composição	7602 ORSE	Reboco ou emboço interno, de parede, com argamassa traço t6 - 1:2:10 (cimento /cal / areia), espessura 3,0 cm	Conversão InfoWOrca	m²	1,0000000	39,11	39,11	
Composição Auxiliar	10549 ORSE	Encargos Complementares - Servente	Provisórios	h	0,6000000	3,79	2,27	
Composição Auxiliar	10550 ORSE	Encargos Complementares - Pedreiro	Provisórios	h	0,6000000	3,66	2,19	
Composição Auxiliar	3309 ORSE	Argamassa cimento, cal e areia traço t-6 (1:2:10) - 1 saco cimento de 50 kg / 2sacos de cal de 20 kg / 10 padiolas de areia grossa dim 0.35 x 0.45 x 0.13 m - Confeção mecânica e transporte	Conversão InfoWOrca	m³	0,0300000	499,77	14,99	
Insumo	ORSE	Pedreiro (horista)	Mão de Obra	h	0,6000000	19,13	11,47	
Insumo	00004750/SIN ORSE	Servente de obras (horista)	Mão de Obra	h	0,6000000	13,65	8,19	
	00006111/SIN		MO sem LS =>	10,43	LS =>	10,86	MO com LS =>	21,29
			Valor do BDI =>	9,63	Valor com BDI =>			48,74
7.4	Código Banco	Descrição	Tipo	Und	Quant.	Valor Unit	Total	
Composição	11150 ORSE	Bancada em granito verde ubatuba, e = 2cm	Conversão InfoWOrca	m²	1,0000000	810,77	810,77	
Composição Auxiliar	10549 ORSE	Encargos Complementares - Servente	Provisórios	h	1,0000000	3,79	3,79	
Composição Auxiliar	10550 ORSE	Encargos Complementares - Pedreiro	Provisórios	h	1,0000000	3,66	3,66	
Insumo	ORSE	Pedreiro (horista)	Mão de Obra	h	1,0000000	19,13	19,13	
Insumo	00004750/SIN ORSE	Servente de obras (horista)	Mão de Obra	h	1,0000000	13,65	13,65	
Insumo	00006111/SIN 11608 ORSE	Bancada em granito verde ubatuba, e=2cm, inclusive filete 3cm	Material	m²	1,0000000	761,84	761,84	

CANTANHEDE/MA
 PROC. 1411001/2024
 FLS. 102 RUB. J

Insumo	3116 ORSE	Cantoneira alumínio anodizado natural, 1" x 1/8" - vara com 6m - 0,408 kg/m	Material	m	0,6000000	14,50	8,70	
			MO sem LS =>	16,06	LS =>	16,72	MO com LS =>	32,78
			Valor do BDI =>	200,43		Valor com BDI =>	1.011,20	

8.1	Código Banco	Descrição	Tipo	Und	Quant.	Valor Unit	Total	
Composição	87262 SINAPI	REVESTIMENTO CERÂMICO PARA PISO COM PLACAS TIPO PORCELANATO DE DIMENSÕES 60X60 CM APLICADA EM AMBIENTES DE ÁREA ENTRE 5 M² E 10 M². AF_02/2023_PE	PISO - PISOS	m²	1,0000000	145,64	145,64	
Composição Auxiliar	88256 SINAPI	AZULEJISTA OU LADRILHISTA COM ENCARGOS COMPLEMENTARES	SEDI - SERVIÇOS DIVERSOS	H	0,8038000	26,20	21,05	
Composição Auxiliar	88316 SINAPI	SERVENTE COM ENCARGOS COMPLEMENTARES	SEDI - SERVIÇOS DIVERSOS	H	0,2064000	21,43	4,42	
Insumo	00034357 SINAPI	REJUNTE CIMENTICIO, QUALQUER COR	Material	KG	0,1410000	6,34	0,89	
Insumo	00037595 SINAPI	ARGAMASSA COLANTE TIPO AC III	Material	KG	9,1300000	3,32	30,31	
Insumo	00045190 SINAPI	PISO EM PORCELANATO, RETIFICADO, LISO, MONOCOLOR, ACETINADO OU POLIDO, FORMATO MAIOR QUE 2500 ATE 6400 CM2	Material	m²	1,0864000	81,90	88,97	
			MO sem LS =>	8,20	LS =>	8,53	MO com LS =>	16,73
			Valor do BDI =>	35,95		Valor com BDI =>	181,59	

9.1	Código Banco	Descrição	Tipo	Und	Quant.	Valor Unit	Total	
Composição	9537 SINAPI	LIMPEZA FINAL DA OBRA	SEDI - SERVIÇOS DIVERSOS	m²	1,0000000	3,83	3,83	
Composição Auxiliar	88316 SINAPI	SERVENTE COM ENCARGOS COMPLEMENTARES	SEDI - SERVIÇOS DIVERSOS	H	0,1400000	21,43	3,00	
Insumo	00000003 SINAPI	ACIDO CLORIDRICO / ACIDO MURIATICO, DILUICAO 10% A 12% PARA USO EM LIMPEZA	Material	L	0,0500000	16,69	0,83	
			MO sem LS =>	0,88	LS =>	0,92	MO com LS =>	1,80
			Valor do BDI =>	0,94		Valor com BDI =>	4,77	

Composições Auxiliares

	Código Banco	Descrição	Tipo	Und	Quant.	Valor Unit	Total
Composição	88239 SINAPI	AJUDANTE DE CARPINTEIRO COM ENCARGOS COMPLEMENTARES	SEDI - SERVIÇOS DIVERSOS	H	1,0000000	22,02	22,02
Composição Auxiliar	95309 SINAPI	CURSO DE CAPACITAÇÃO PARA AJUDANTE DE CARPINTEIRO (ENCARGOS COMPLEMENTARES) - HORISTA	SEDI - SERVIÇOS DIVERSOS	H	1,0000000	0,22	0,22
Insumo	00006117 SINAPI	CARPINTEIRO AUXILIAR (HORISTA)	Mão de Obra	H	1,0000000	13,26	13,26
Insumo	00037370 SINAPI	ALIMENTACAO - HORISTA (COLETADO CAIXA - ENCARGOS COMPLEMENTARES)	Material	H	1,0000000	4,64	4,64
Insumo	00037371 SINAPI	TRANSPORTE - HORISTA (COLETADO CAIXA - ENCARGOS COMPLEMENTARES)	Material	H	1,0000000	0,63	0,63

CANTANHEDE/MA
 PROC. 1411001/2024
 FLS. 103 RUB. 8

Insumo	00037372 SINAPI	EXAMES - HORISTA (COLETADO CAIXA - ENCARGOS COMPLEMENTARES)	Material	H	1,0000000	1,34	1,34	
Insumo	00037373 SINAPI	SEGURO - HORISTA (COLETADO CAIXA - ENCARGOS COMPLEMENTARES)	Material	H	1,0000000	0,01	0,01	
Insumo	00043459 SINAPI	FERRAMENTAS - FAMILIA CARPINTEIRO DE FORMAS - HORISTA (ENCARGOS COMPLEMENTARES - COLETADO CAIXA)	Material	H	1,0000000	0,49	0,49	
Insumo	00043483 SINAPI	EPI - FAMILIA CARPINTEIRO DE FORMAS - HORISTA (ENCARGOS COMPLEMENTARES - COLETADO CAIXA)	Material	H	1,0000000	1,43	1,43	
			MO sem LS =>		6,61	LS =>	6,87 MO com LS =>	13,48
			Valor do BDI =>		5,41		Valor com BDI =>	27,43
Composição	Código Banco	Descrição	Tipo	Und	Quant.	Valor Unit	Total	
Composição	88243 SINAPI	AJUDANTE ESPECIALIZADO COM ENCARGOS COMPLEMENTARES	SEDI - SERVIÇOS DIVERSOS	H	1,0000000	22,17	22,17	
Composição Auxiliar	95313 SINAPI	CURSO DE CAPACITAÇÃO PARA AJUDANTE ESPECIALIZADO (ENCARGOS COMPLEMENTARES) - HORISTA	SEDI - SERVIÇOS DIVERSOS	H	1,0000000	0,17	0,17	
Insumo	00000242 SINAPI	AJUDANTE ESPECIALIZADO (HORISTA)	Mão de Obra	H	1,0000000	13,44	13,44	
Insumo	00037370 SINAPI	ALIMENTACAO - HORISTA (COLETADO CAIXA - ENCARGOS COMPLEMENTARES)	Material	H	1,0000000	4,64	4,64	
Insumo	00037371 SINAPI	TRANSPORTE - HORISTA (COLETADO CAIXA - ENCARGOS COMPLEMENTARES)	Material	H	1,0000000	0,63	0,63	
Insumo	00037372 SINAPI	EXAMES - HORISTA (COLETADO CAIXA - ENCARGOS COMPLEMENTARES)	Material	H	1,0000000	1,34	1,34	
Insumo	00037373 SINAPI	SEGURO - HORISTA (COLETADO CAIXA - ENCARGOS COMPLEMENTARES)	Material	H	1,0000000	0,01	0,01	
Insumo	00043467 SINAPI	FERRAMENTAS - FAMILIA SERVENTE - HORISTA (ENCARGOS COMPLEMENTARES - COLETADO CAIXA)	Material	H	1,0000000	0,61	0,61	
Insumo	00043491 SINAPI	EPI - FAMILIA SERVENTE - HORISTA (ENCARGOS COMPLEMENTARES - COLETADO CAIXA)	Material	H	1,0000000	1,33	1,33	
			MO sem LS =>		6,67	LS =>	6,94 MO com LS =>	13,61
			Valor do BDI =>		5,45		Valor com BDI =>	27,62
Composição	Código Banco	Descrição	Tipo	Und	Quant.	Valor Unit	Total	
Composição	87292 SINAPI	ARGAMASSA TRAÇO 1:2:8 (EM VOLUME DE CIMENTO, CAL E AREIA MÉDIA ÚMIDA) PARA EMBOÇO/MASSA ÚNICA/ASSENTAMENTO DE ALVENARIA DE VEDAÇÃO, PREPARO MECÂNICO COM BETONEIRA 400 L. AF_08/2019	SEDI - SERVIÇOS DIVERSOS	m³	1,0000000	576,08	576,08	
Composição Auxiliar	88377 SINAPI	OPERADOR DE BETONEIRA ESTACIONÁRIA/MISTURADOR COM ENCARGOS COMPLEMENTARES	SEDI - SERVIÇOS DIVERSOS	H	4,5000000	21,30	95,85	
Composição Auxiliar	88830 SINAPI	BETONEIRA CAPACIDADE NOMINAL DE 400 L, CAPACIDADE DE MISTURA 280 L, MOTOR ELÉTRICO TRIFÁSICO POTÊNCIA DE 2 CV, SEM CARREGADOR - CHP DIURNO. AF_05/2023	CHOR - CUSTOS HORÁRIOS DE MÁQUINAS E EQUIPAMENTOS	CHP	1,0500000	2,06	2,16	
Composição Auxiliar	88831 SINAPI	BETONEIRA CAPACIDADE NOMINAL DE 400 L, CAPACIDADE DE MISTURA 280 L, MOTOR ELÉTRICO TRIFÁSICO POTÊNCIA DE 2 CV, SEM CARREGADOR - CHI DIURNO. AF_05/2023	CHOR - CUSTOS HORÁRIOS DE MÁQUINAS E EQUIPAMENTOS	CHI	3,4500000	0,45	1,55	

CANTANHEDE/MA
 PROC. 1411001/2024
 FLS. 109 RUB, 8

Insumo	00000370 SINAPI	AREIA MEDIA - POSTO JAZIDA/FORNECEDOR (RETIRADO NA JAZIDA, SEM TRANSPORTE)	Material	m²	1,1600000	90,00	104,40	
Insumo	00001106 SINAPI	CAL HIDRATADA CH-I PARA ARGAMASSAS	Material	KG	174,1000000	1,17	203,69	
Insumo	00001379 SINAPI	CIMENTO PORTLAND COMPOSTO CP II-32	Material	KG	195,8600000	0,86	168,43	
			MO sem LS =>	30,45	LS =>	31,69	MO com LS =>	62,14
			Valor do BDI =>	140,15			Valor com BDI =>	716,23

	Código Banco	Descrição	Tipo	Und	Quant.	Valor Unit	Total	
Composição	87313 SINAPI	ARGAMASSA TRAÇO 1:3 (EM VOLUME DE CIMENTO E AREIA GROSSA ÚMIDA) PARA CHAPISCO CONVENCIONAL, PREPARO MECÂNICO COM BETONEIRA 400 L. AF_08/2019	SEDI - SERVIÇOS DIVERSOS	m²	1,0000000	548,96	548,96	
Composição Auxiliar	88377 SINAPI	OPERADOR DE BETONEIRA ESTACIONÁRIA/MISTURADOR COM ENCARGOS COMPLEMENTARES	SEDI - SERVIÇOS DIVERSOS	H	4,3200000	21,30	92,01	
Composição Auxiliar	88830 SINAPI	BETONEIRA CAPACIDADE NOMINAL DE 400 L, CAPACIDADE DE MISTURA 280 L, MOTOR ELÉTRICO TRIFÁSICO POTÊNCIA DE 2 CV, SEM CARREGADOR - CHP DIURNO. AF_05/2023	CHOR - CUSTOS HORÁRIOS DE MÁQUINAS E EQUIPAMENTOS	CHP	1,0100000	2,06	2,08	
Composição Auxiliar	88831 SINAPI	BETONEIRA CAPACIDADE NOMINAL DE 400 L, CAPACIDADE DE MISTURA 280 L, MOTOR ELÉTRICO TRIFÁSICO POTÊNCIA DE 2 CV, SEM CARREGADOR - CHI DIURNO. AF_05/2023	CHOR - CUSTOS HORÁRIOS DE MÁQUINAS E EQUIPAMENTOS	CHI	3,3100000	0,45	1,48	
Insumo	00000367 SINAPI	AREIA GROSSA - POSTO JAZIDA/FORNECEDOR (RETIRADO NA JAZIDA, SEM TRANSPORTE)	Material	m²	0,9500000	91,17	86,61	
Insumo	00001379 SINAPI	CIMENTO PORTLAND COMPOSTO CP II-32	Material	KG	426,4900000	0,86	366,78	
			MO sem LS =>	29,23	LS =>	30,42	MO com LS =>	59,65
			Valor do BDI =>	134,46			Valor com BDI =>	683,42

	Código Banco	Descrição	Tipo	Und	Quant.	Valor Unit	Total
Composição	88247 SINAPI	AUXILIAR DE ELETRICISTA COM ENCARGOS COMPLEMENTARES	SEDI - SERVIÇOS DIVERSOS	H	1,0000000	22,49	22,49
Composição Auxiliar	95316 SINAPI	CURSO DE CAPACITAÇÃO PARA AUXILIAR DE ELETRICISTA (ENCARGOS COMPLEMENTARES) - HORISTA	SEDI - SERVIÇOS DIVERSOS	H	1,0000000	0,56	0,56
Insumo	00000247 SINAPI	AJUDANTE DE ELETRICISTA (HORISTA)	Mão de Obra	H	1,0000000	13,26	13,26
Insumo	00037370 SINAPI	ALIMENTAÇÃO - HORISTA (COLETADO CAIXA - ENCARGOS COMPLEMENTARES)	Material	H	1,0000000	4,64	4,64
Insumo	00037371 SINAPI	TRANSPORTE - HORISTA (COLETADO CAIXA - ENCARGOS COMPLEMENTARES)	Material	H	1,0000000	0,63	0,63
Insumo	00037372 SINAPI	EXAMES - HORISTA (COLETADO CAIXA - ENCARGOS COMPLEMENTARES)	Material	H	1,0000000	1,34	1,34
Insumo	00037373 SINAPI	SEGURO - HORISTA (COLETADO CAIXA - ENCARGOS COMPLEMENTARES)	Material	H	1,0000000	0,01	0,01
Insumo	00043460 SINAPI	FERRAMENTAS - FAMÍLIA ELETRICISTA - HORISTA (ENCARGOS COMPLEMENTARES - COLETADO CAIXA)	Material	H	1,0000000	0,85	0,85

CANTANHEDE/MA
 PROC. 1411001/2024
 FLS. 105
 RUB.

Insumo	00043484 SINAPI	EPI - FAMILIA ELETRICISTA - HORISTA (ENCARGOS COMPLEMENTARES - COLETADO CAIXA)	Material	H	1,0000000	1,20	1,20	
			MO sem LS =>	6,77	LS =>	7,05	MO com LS =>	13,82
			Valor do BDI =>	5,53			Valor com BDI =>	28,02

	Código Banco	Descrição	Tipo	Und	Quant.	Valor Unit	Total	
Composição	88256 SINAPI	AZULEJISTA OU LADRILHISTA COM ENCARGOS COMPLEMENTARES	SEDI - SERVIÇOS DIVERSOS	H	1,0000000	26,20	26,20	
Composição Auxiliar	95324 SINAPI	CURSO DE CAPACITAÇÃO PARA AZULEJISTA OU LADRILHISTA (ENCARGOS COMPLEMENTARES) - HORISTA	SEDI - SERVIÇOS DIVERSOS	H	1,0000000	0,29	0,29	
Insumo	00004760 SINAPI	AZULEJISTA OU LADRILHEIRO (HORISTA)	Mão de Obra	H	1,0000000	17,23	17,23	
Insumo	00037370 SINAPI	ALIMENTACAO - HORISTA (COLETADO CAIXA - ENCARGOS COMPLEMENTARES)	Material	H	1,0000000	4,64	4,64	
Insumo	00037371 SINAPI	TRANSPORTE - HORISTA (COLETADO CAIXA - ENCARGOS COMPLEMENTARES)	Material	H	1,0000000	0,63	0,63	
Insumo	00037372 SINAPI	EXAMES - HORISTA (COLETADO CAIXA - ENCARGOS COMPLEMENTARES)	Material	H	1,0000000	1,34	1,34	
Insumo	00037373 SINAPI	SEGURO - HORISTA (COLETADO CAIXA - ENCARGOS COMPLEMENTARES)	Material	H	1,0000000	0,01	0,01	
Insumo	00043465 SINAPI	FERRAMENTAS - FAMILIA PEDREIRO - HORISTA (ENCARGOS COMPLEMENTARES - COLETADO CAIXA)	Material	H	1,0000000	0,82	0,82	
Insumo	00043489 SINAPI	EPI - FAMILIA PEDREIRO - HORISTA (ENCARGOS COMPLEMENTARES - COLETADO CAIXA)	Material	H	1,0000000	1,24	1,24	
			MO sem LS =>	8,59	LS =>	8,93	MO com LS =>	17,52
			Valor do BDI =>	6,44			Valor com BDI =>	32,64

	Código Banco	Descrição	Tipo	Und	Quant.	Valor Unit	Total	
Composição	3309 ORSE	Argamassa cimento, cal e areia traço 1-6 (1:2:10) - 1 saco cimento de 50 kg / 2sacos de cal de 20 kg / 10 padiolas de areia grossa dim 0.35 x 0.45 x 0.13 m - Confecção mecânica e transporte	Conversão InfoWOrca	m²	1,0000000	499,77	499,77	
Composição Auxiliar	10549 ORSE	Encargos Complementares - Servente	Provisórios	h	4,0000000	3,79	15,16	
Insumo	00000367/SIN	Areia grossa - posto jazida/fornecedor (retirado na jazida, sem transporte)	Material	m³	1,2160000	111,43	135,49	
Insumo	00001106/SIN	Cal hidratada ch-i para argamassas	Material	kg	148,0000000	1,23	182,04	
Insumo	00001379/SIN	Cimento portland composto cp ii-32	Material	kg	148,0000000	0,76	112,48	
Insumo	00006111/SIN	Servente de obras (horista)	Mão de Obra	h	4,0000000	13,65	54,60	
			MO sem LS =>	26,76	LS =>	27,84	MO com LS =>	54,60
			Valor do BDI =>	121,80			Valor com BDI =>	621,57

	Código Banco	Descrição	Tipo	Und	Quant.	Valor Unit	Total
--	--------------	-----------	------	-----	--------	------------	-------

CAMPANHA DE/MA
 PROC. 1411001/2024
 FLS. 106 RUB. 2

Composição	88831 SINAPI	BETONEIRA CAPACIDADE NOMINAL DE 400 L, CAPACIDADE DE MISTURA 280 L, MOTOR ELÉTRICO TRIFÁSICO POTÊNCIA DE 2 CV, SEM CARREGADOR - CHI DIURNO. AF_05/2023	CHOR - CUSTOS HORÁRIOS DE MÁQUINAS E EQUIPAMENTOS	CHI	1,0000000	0,45	0,45	
Composição Auxiliar	88826 SINAPI	BETONEIRA CAPACIDADE NOMINAL DE 400 L, CAPACIDADE DE MISTURA 280 L, MOTOR ELÉTRICO TRIFÁSICO POTÊNCIA DE 2 CV, SEM CARREGADOR - DEPRECIÇÃO. AF_05/2023	CHOR - CUSTOS HORÁRIOS DE MÁQUINAS E EQUIPAMENTOS	H	1,0000000	0,37	0,37	
Composição Auxiliar	88827 SINAPI	BETONEIRA CAPACIDADE NOMINAL DE 400 L, CAPACIDADE DE MISTURA 280 L, MOTOR ELÉTRICO TRIFÁSICO POTÊNCIA DE 2 CV, SEM CARREGADOR - JUROS. AF_05/2023	CHOR - CUSTOS HORÁRIOS DE MÁQUINAS E EQUIPAMENTOS	H	1,0000000	0,08	0,08	
			MO sem LS =>		0,00	LS =>	0,00 MO com LS =>	0,00
			Valor do BDI =>		0,11		Valor com BDI =>	0,56

	Código Banco	Descrição	Tipo	Und	Quant.	Valor Unit	Total	
Composição	88830 SINAPI	BETONEIRA CAPACIDADE NOMINAL DE 400 L, CAPACIDADE DE MISTURA 280 L, MOTOR ELÉTRICO TRIFÁSICO POTÊNCIA DE 2 CV, SEM CARREGADOR - CHP DIURNO. AF_05/2023	CHOR - CUSTOS HORÁRIOS DE MÁQUINAS E EQUIPAMENTOS	CHP	1,0000000	2,06	2,06	
Composição Auxiliar	88826 SINAPI	BETONEIRA CAPACIDADE NOMINAL DE 400 L, CAPACIDADE DE MISTURA 280 L, MOTOR ELÉTRICO TRIFÁSICO POTÊNCIA DE 2 CV, SEM CARREGADOR - DEPRECIÇÃO. AF_05/2023	CHOR - CUSTOS HORÁRIOS DE MÁQUINAS E EQUIPAMENTOS	H	1,0000000	0,37	0,37	
Composição Auxiliar	88827 SINAPI	BETONEIRA CAPACIDADE NOMINAL DE 400 L, CAPACIDADE DE MISTURA 280 L, MOTOR ELÉTRICO TRIFÁSICO POTÊNCIA DE 2 CV, SEM CARREGADOR - JUROS. AF_05/2023	CHOR - CUSTOS HORÁRIOS DE MÁQUINAS E EQUIPAMENTOS	H	1,0000000	0,08	0,08	
Composição Auxiliar	88828 SINAPI	BETONEIRA CAPACIDADE NOMINAL DE 400 L, CAPACIDADE DE MISTURA 280 L, MOTOR ELÉTRICO TRIFÁSICO POTÊNCIA DE 2 CV, SEM CARREGADOR - MANUTENÇÃO. AF_05/2023	CHOR - CUSTOS HORÁRIOS DE MÁQUINAS E EQUIPAMENTOS	H	1,0000000	0,41	0,41	
Composição Auxiliar	88829 SINAPI	BETONEIRA CAPACIDADE NOMINAL DE 400 L, CAPACIDADE DE MISTURA 280 L, MOTOR ELÉTRICO TRIFÁSICO POTÊNCIA DE 2 CV, SEM CARREGADOR - MATERIAIS NA OPERAÇÃO. AF_05/2023	CHOR - CUSTOS HORÁRIOS DE MÁQUINAS E EQUIPAMENTOS	H	1,0000000	1,20	1,20	
			MO sem LS =>		0,00	LS =>	0,00 MO com LS =>	0,00
			Valor do BDI =>		0,49		Valor com BDI =>	2,55

	Código Banco	Descrição	Tipo	Und	Quant.	Valor Unit	Total	
Composição	88826 SINAPI	BETONEIRA CAPACIDADE NOMINAL DE 400 L, CAPACIDADE DE MISTURA 280 L, MOTOR ELÉTRICO TRIFÁSICO POTÊNCIA DE 2 CV, SEM CARREGADOR - DEPRECIÇÃO. AF_05/2023	CHOR - CUSTOS HORÁRIOS DE MÁQUINAS E EQUIPAMENTOS	H	1,0000000	0,37	0,37	
Insumo	00010535 SINAPI	BETONEIRA CAPACIDADE NOMINAL 400 L, CAPACIDADE DE MISTURA 280 L, MOTOR ELETRICO TRIFASICO 220/380 V POTENCIA 2 CV, SEM CARREGADOR	Equipamento para Aquisição Permanente	UN	0,0000640	5.867,43	0,37	
			MO sem LS =>		0,00	LS =>	0,00 MO com LS =>	0,00
			Valor do BDI =>		0,09		Valor com BDI =>	0,46

CANTANHEDE/MA
 PROC. 1411001/2024
 FLS. 107 RUB. 8

	Código Banco	Descrição	Tipo	Und	Quant.	Valor Unit	Total	
Composição	88827 SINAPI	BETONEIRA CAPACIDADE NOMINAL DE 400 L, CAPACIDADE DE MISTURA 280 L, MOTOR ELÉTRICO TRIFÁSICO POTÊNCIA DE 2 CV, SEM CARREGADOR - JUROS. AF_05/2023	CHOR - CUSTOS HORÁRIOS DE MÁQUINAS E EQUIPAMENTOS	H	1,0000000	0,08	0,08	
Insumo	00010535 SINAPI	BETONEIRA CAPACIDADE NOMINAL 400 L, CAPACIDADE DE MISTURA 280 L, MOTOR ELETRICO TRIFASICO 220/380 V POTENCIA 2 CV, SEM CARREGADOR	Equipamento para Aquisição Permanente	UN	0,0000148	5.867,43	0,08	
			MO sem LS =>	0,00	LS =>	0,00	MO com LS =>	0,00
			Valor do BDI =>	0,02			Valor com BDI =>	0,10
Composição	88828 SINAPI	BETONEIRA CAPACIDADE NOMINAL DE 400 L, CAPACIDADE DE MISTURA 280 L, MOTOR ELÉTRICO TRIFÁSICO POTÊNCIA DE 2 CV, SEM CARREGADOR - MANUTENÇÃO. AF_05/2023	CHOR - CUSTOS HORÁRIOS DE MÁQUINAS E EQUIPAMENTOS	H	1,0000000	0,41	0,41	
Insumo	00010535 SINAPI	BETONEIRA CAPACIDADE NOMINAL 400 L, CAPACIDADE DE MISTURA 280 L, MOTOR ELETRICO TRIFASICO 220/380 V POTENCIA 2 CV, SEM CARREGADOR	Equipamento para Aquisição Permanente	UN	0,0000700	5.867,43	0,41	
			MO sem LS =>	0,00	LS =>	0,00	MO com LS =>	0,00
			Valor do BDI =>	0,10			Valor com BDI =>	0,51
Composição	88629 SINAPI	BETONEIRA CAPACIDADE NOMINAL DE 400 L, CAPACIDADE DE MISTURA 280 L, MOTOR ELÉTRICO TRIFÁSICO POTÊNCIA DE 2 CV, SEM CARREGADOR - MATERIAIS NA OPERAÇÃO. AF_05/2023	CHOR - CUSTOS HORÁRIOS DE MÁQUINAS E EQUIPAMENTOS	H	1,0000000	1,20	1,20	
Insumo	00002705 SINAPI	ENERGIA ELETRICA ATE 2000 KWH INDUSTRIAL, SEM DEMANDA	Franquia	KWH	1,2500000	0,96	1,20	
			MO sem LS =>	0,00	LS =>	0,00	MO com LS =>	0,00
			Valor do BDI =>	0,28			Valor com BDI =>	1,48
Composição	88261 SINAPI	CARPINTEIRO DE ESQUADRIA COM ENCARGOS COMPLEMENTARES	SEDI - SERVIÇOS DIVERSOS	H	1,0000000	25,22	25,22	
Composição Auxiliar	95329 SINAPI	CURSO DE CAPACITAÇÃO PARA CARPINTEIRO DE ESQUADRIA (ENCARGOS COMPLEMENTARES) - HORISTA	SEDI - SERVIÇOS DIVERSOS	H	1,0000000	0,27	0,27	
Insumo	00001214 SINAPI	CARPINTEIRO DE ESQUADRIAS (HORISTA)	Mão de Obra	H	1,0000000	16,41	16,41	
Insumo	00037370 SINAPI	ALIMENTACAO - HORISTA (COLETADO CAIXA - ENCARGOS COMPLEMENTARES)	Material	H	1,0000000	4,64	4,64	
Insumo	00037371 SINAPI	TRANSPORTE - HORISTA (COLETADO CAIXA - ENCARGOS COMPLEMENTARES)	Material	H	1,0000000	0,63	0,63	
Insumo	00037372 SINAPI	EXAMES - HORISTA (COLETADO CAIXA - ENCARGOS COMPLEMENTARES)	Material	H	1,0000000	1,34	1,34	
Insumo	00037373 SINAPI	SEGURO - HORISTA (COLETADO CAIXA - ENCARGOS COMPLEMENTARES)	Material	H	1,0000000	0,01	0,01	

CANTANHEDE/MA
 PROC. 1411001/2024
 FLS. 108 RUB, 8

Insumo	00043459 SINAPI	FERRAMENTAS - FAMILIA CARPINTEIRO DE FORMAS - HORISTA (ENCARGOS COMPLEMENTARES - COLETADO CAIXA)	Material	H	1,0000000	0,49	0,49	
Insumo	00043483 SINAPI	EPI - FAMILIA CARPINTEIRO DE FORMAS - HORISTA (ENCARGOS COMPLEMENTARES - COLETADO CAIXA)	Material	H	1,0000000	1,43	1,43	
			MO sem LS =>	8,17	LS =>	8,51	MO com LS =>	16,68
			Valor do BDI =>	6,20			Valor com BDI =>	31,42

	Código Banco	Descrição	Tipo	Und	Quant.	Valor Unit	Total	
Composição	88262 SINAPI	CARPINTEIRO DE FORMAS COM ENCARGOS COMPLEMENTARES	SEDI - SERVIÇOS DIVERSOS	H	1,0000000	25,99	25,99	
Composição Auxiliar	95330 SINAPI	CURSO DE CAPACITAÇÃO PARA CARPINTEIRO DE FÓRMAS (ENCARGOS COMPLEMENTARES) - HORISTA	SEDI - SERVIÇOS DIVERSOS	H	1,0000000	0,22	0,22	
Insumo	00001213 SINAPI	CARPINTEIRO DE FORMAS PARA CONCRETO (HORISTA)	Mão de Obra	H	1,0000000	17,23	17,23	
Insumo	00037370 SINAPI	ALIMENTACAO - HORISTA (COLETADO CAIXA - ENCARGOS COMPLEMENTARES)	Material	H	1,0000000	4,64	4,64	
Insumo	00037371 SINAPI	TRANSPORTE - HORISTA (COLETADO CAIXA - ENCARGOS COMPLEMENTARES)	Material	H	1,0000000	0,63	0,63	
Insumo	00037372 SINAPI	EXAMES - HORISTA (COLETADO CAIXA - ENCARGOS COMPLEMENTARES)	Material	H	1,0000000	1,34	1,34	
Insumo	00037373 SINAPI	SEGURO - HORISTA (COLETADO CAIXA - ENCARGOS COMPLEMENTARES)	Material	H	1,0000000	0,01	0,01	
Insumo	00043459 SINAPI	FERRAMENTAS - FAMILIA CARPINTEIRO DE FORMAS - HORISTA (ENCARGOS COMPLEMENTARES - COLETADO CAIXA)	Material	H	1,0000000	0,49	0,49	
Insumo	00043483 SINAPI	EPI - FAMILIA CARPINTEIRO DE FORMAS - HORISTA (ENCARGOS COMPLEMENTARES - COLETADO CAIXA)	Material	H	1,0000000	1,43	1,43	
			MO sem LS =>	8,55	LS =>	8,90	MO com LS =>	17,45
			Valor do BDI =>	6,39			Valor com BDI =>	32,38

	Código Banco	Descrição	Tipo	Und	Quant.	Valor Unit	Total
Composição	94962 SINAPI	CONCRETO MAGRO PARA LASTRO, TRAÇO 1:4,5:4,5 (EM MASSA SECA DE CIMENTO/ AREIA MÉDIA/ BRITA 1) - PREPARO MECÂNICO COM BETONEIRA 400 L. AF_05/2021	FUES - FUNDAÇÕES E ESTRUTURAS	m²	1,0000000	394,08	394,08
Composição Auxiliar	88316 SINAPI	SERVENTE COM ENCARGOS COMPLEMENTARES	SEDI - SERVIÇOS DIVERSOS	H	2,3433000	21,43	50,21
Composição Auxiliar	88377 SINAPI	OPERADOR DE BETONEIRA ESTACIONÁRIA/MISTURADOR COM ENCARGOS COMPLEMENTARES	SEDI - SERVIÇOS DIVERSOS	H	1,4811000	21,30	31,54
Composição Auxiliar	88830 SINAPI	BETONEIRA CAPACIDADE NOMINAL DE 400 L, CAPACIDADE DE MISTURA 280 L, MOTOR ELÉTRICO TRIFÁSICO POTÊNCIA DE 2 CV, SEM CARREGADOR - CHP DIURNO. AF_05/2023	CHOR - CUSTOS HORÁRIOS DE MÁQUINAS E EQUIPAMENTOS	CHP	0,7623000	2,06	1,57
Composição Auxiliar	88831 SINAPI	BETONEIRA CAPACIDADE NOMINAL DE 400 L, CAPACIDADE DE MISTURA 280 L, MOTOR ELÉTRICO TRIFÁSICO POTÊNCIA DE 2 CV, SEM CARREGADOR - CHI DIURNO. AF_05/2023	CHOR - CUSTOS HORÁRIOS DE MÁQUINAS E EQUIPAMENTOS	CHI	0,7188000	0,45	0,32
Insumo	00000370 SINAPI	AREIA MEDIA - POSTO JAZIDA/FORNECEDOR (RETIRADO NA JAZIDA, SEM TRANSPORTE)	Material	m³	0,8269000	90,00	74,42

CANTABILIDADE
 PROC. 1411001/2024
 FLS. 109 RUB. 2

Insumo	00001379 SINAPI	CIMENTO PORTLAND COMPOSTO CP II-32	Material	KG	212,0194000	0,86	182,33	
Insumo	00004721 SINAPI	PEDRA BRITADA N. 1 (9,5 A 19 MM) POSTO PEDREIRA/FORNECEDOR, SEM FRETE	Material	m³	0,5782000	92,87	53,69	
			MO sem LS =>	24,80	LS =>	25,80	MO com LS =>	50,60
			Valor do BDI =>	96,72			Valor com BDI =>	490,80
Composição	Código Banco	Descrição	Tipo	Und	Quant.	Valor Unit	Total	
	95309 SINAPI	CURSO DE CAPACITAÇÃO PARA AJUDANTE DE CARPINTEIRO (ENCARGOS COMPLEMENTARES) - HORISTA	SEDI - SERVIÇOS DIVERSOS	H	1,0000000	0,22	0,22	
Insumo	00006117 SINAPI	CARPINTEIRO AUXILIAR (HORISTA)	Mão de Obra	H	0,0169900	13,26	0,22	
			MO sem LS =>	0,11	LS =>	0,11	MO com LS =>	0,22
			Valor do BDI =>	0,05			Valor com BDI =>	0,27
Composição	Código Banco	Descrição	Tipo	Und	Quant.	Valor Unit	Total	
	95313 SINAPI	CURSO DE CAPACITAÇÃO PARA AJUDANTE ESPECIALIZADO (ENCARGOS COMPLEMENTARES) - HORISTA	SEDI - SERVIÇOS DIVERSOS	H	1,0000000	0,17	0,17	
Insumo	00000242 SINAPI	AJUDANTE ESPECIALIZADO (HORISTA)	Mão de Obra	H	0,0132800	13,44	0,17	
			MO sem LS =>	0,08	LS =>	0,09	MO com LS =>	0,17
			Valor do BDI =>	0,04			Valor com BDI =>	0,21
Composição	Código Banco	Descrição	Tipo	Und	Quant.	Valor Unit	Total	
	95316 SINAPI	CURSO DE CAPACITAÇÃO PARA AUXILIAR DE ELETRICISTA (ENCARGOS COMPLEMENTARES) - HORISTA	SEDI - SERVIÇOS DIVERSOS	H	1,0000000	0,56	0,56	
Insumo	00000247 SINAPI	AJUDANTE DE ELETRICISTA (HORISTA)	Mão de Obra	H	0,0429700	13,26	0,56	
			MO sem LS =>	0,27	LS =>	0,29	MO com LS =>	0,56
			Valor do BDI =>	0,14			Valor com BDI =>	0,70
Composição	Código Banco	Descrição	Tipo	Und	Quant.	Valor Unit	Total	
	95324 SINAPI	CURSO DE CAPACITAÇÃO PARA AZULEJISTA OU LADRILHISTA (ENCARGOS COMPLEMENTARES) - HORISTA	SEDI - SERVIÇOS DIVERSOS	H	1,0000000	0,29	0,29	
Insumo	00004760 SINAPI	AZULEJISTA OU LADRILHEIRO (HORISTA)	Mão de Obra	H	0,0169900	17,23	0,29	
			MO sem LS =>	0,14	LS =>	0,15	MO com LS =>	0,29
			Valor do BDI =>	0,07			Valor com BDI =>	0,36
Composição	Código Banco	Descrição	Tipo	Und	Quant.	Valor Unit	Total	
	95329 SINAPI	CURSO DE CAPACITAÇÃO PARA CARPINTEIRO DE ESQUADRIA (ENCARGOS COMPLEMENTARES) - HORISTA	SEDI - SERVIÇOS DIVERSOS	H	1,0000000	0,27	0,27	
Insumo	00001214 SINAPI	CARPINTEIRO DE ESQUADRIAS (HORISTA)	Mão de Obra	H	0,0169900	16,41	0,27	
			MO sem LS =>	0,13	LS =>	0,14	MO com LS =>	0,27
			Valor do BDI =>	0,06			Valor com BDI =>	0,33

CANTANHEDE/MA
 PROC. 141100 1/2024
 FLS. 710 RUB, 2

	Código Banco	Descrição	Tipo	Und	Quant.	Valor Unit	Total
Composição	95330 SINAPI	CURSO DE CAPACITAÇÃO PARA CARPINTEIRO DE FORMAS (ENCARGOS COMPLEMENTARES) - HORISTA	SEDI - SERVIÇOS DIVERSOS	H	1,0000000	0,22	0,22
Insumo	00001213 SINAPI	CARPINTEIRO DE FORMAS PARA CONCRETO (HORISTA)	Mão de Obra	H	0,0132800	17,23	0,22
			MO sem LS =>	0,11	LS =>	0,11 MO com LS =>	0,22
			Valor do BDI =>	0,05		Valor com BDI =>	0,27
Composição	95332 SINAPI	CURSO DE CAPACITAÇÃO PARA ELETRICISTA (ENCARGOS COMPLEMENTARES) - HORISTA	SEDI - SERVIÇOS DIVERSOS	H	1,0000000	0,74	0,74
Insumo	00002436 SINAPI	ELETRICISTA (HORISTA)	Mão de Obra	H	0,0429700	17,23	0,74
			MO sem LS =>	0,36	LS =>	0,38 MO com LS =>	0,74
			Valor do BDI =>	0,18		Valor com BDI =>	0,92
Composição	95338 SINAPI	CURSO DE CAPACITAÇÃO PARA IMPERMEABILIZADOR (ENCARGOS COMPLEMENTARES) - HORISTA	SEDI - SERVIÇOS DIVERSOS	H	1,0000000	0,42	0,42
Insumo	00012873 SINAPI	IMPERMEABILIZADOR (HORISTA)	Mão de Obra	H	0,0244200	17,23	0,42
			MO sem LS =>	0,21	LS =>	0,21 MO com LS =>	0,42
			Valor do BDI =>	0,10		Valor com BDI =>	0,52
Composição	95389 SINAPI	CURSO DE CAPACITAÇÃO PARA OPERADOR DE BETONEIRA ESTACIONÁRIA/MISTURADOR (ENCARGOS COMPLEMENTARES) - HORISTA	SEDI - SERVIÇOS DIVERSOS	H	1,0000000	0,13	0,13
Insumo	00037666 SINAPI	OPERADOR DE BETONEIRA ESTACIONARIA / MISTURADOR (HORISTA)	Mão de Obra	H	0,0095700	13,68	0,13
			MO sem LS =>	0,06	LS =>	0,07 MO com LS =>	0,13
			Valor do BDI =>	0,03		Valor com BDI =>	0,16
Composição	95358 SINAPI	CURSO DE CAPACITAÇÃO PARA OPERADOR DE GUINCHO (ENCARGOS COMPLEMENTARES) - HORISTA	SEDI - SERVIÇOS DIVERSOS	H	1,0000000	0,25	0,25
Insumo	00004253 SINAPI	OPERADOR DE GUINCHO OU GUINCHEIRO (HORISTA)	Mão de Obra	H	0,0188500	13,68	0,25
			MO sem LS =>	0,12	LS =>	0,13 MO com LS =>	0,25
			Valor do BDI =>	0,06		Valor com BDI =>	0,31
Composição	95371 SINAPI	CURSO DE CAPACITAÇÃO PARA PEDREIRO (ENCARGOS COMPLEMENTARES) - HORISTA	SEDI - SERVIÇOS DIVERSOS	H	1,0000000	0,42	0,42
Insumo	00004750 SINAPI	PEDREIRO (HORISTA)	Mão de Obra	H	0,0244200	17,23	0,42

CANTANHEDE/MA
 PROC. 1411001/2024
 FLS. 111 RUB. 8

			MO sem LS =>	0,21	LS =>	0,21	MO com LS =>	0,42
			Valor do BDI =>	0,10			Valor com BDI =>	0,52
Composição	Código Banco	Descrição	Tipo		Und	Quant.	Valor Unit	Total
	95378 SINAPI	CURSO DE CAPACITAÇÃO PARA SERVENTE (ENCARGOS COMPLEMENTARES) - HORISTA	SEDI - SERVIÇOS DIVERSOS		H	1,0000000	0,30	0,30
Insumo	00006111 SINAPI	SERVENTE DE OBRAS (HORISTA)	Mão de Obra		H	0,0244200	12,57	0,30
			MO sem LS =>	0,15	LS =>	0,15	MO com LS =>	0,30
			Valor do BDI =>	0,07			Valor com BDI =>	0,37
Composição	Código Banco	Descrição	Tipo		Und	Quant.	Valor Unit	Total
	95385 SINAPI	CURSO DE CAPACITAÇÃO PARA TELHADISTA (ENCARGOS COMPLEMENTARES) - HORISTA	SEDI - SERVIÇOS DIVERSOS		H	1,0000000	0,22	0,22
Insumo	00012869 SINAPI	TELHADADOR / TELHADISTA (HORISTA)	Mão de Obra		H	0,0132800	17,01	0,22
			MO sem LS =>	0,11	LS =>	0,11	MO com LS =>	0,22
			Valor do BDI =>	0,05			Valor com BDI =>	0,27
Composição	Código Banco	Descrição	Tipo		Und	Quant.	Valor Unit	Total
	88264 SINAPI	ELETRICISTA COM ENCARGOS COMPLEMENTARES	SEDI - SERVIÇOS DIVERSOS		H	1,0000000	26,64	26,64
Composição Auxiliar	95332 SINAPI	CURSO DE CAPACITAÇÃO PARA ELETRICISTA (ENCARGOS COMPLEMENTARES) - HORISTA	SEDI - SERVIÇOS DIVERSOS		H	1,0000000	0,74	0,74
Insumo	00002436 SINAPI	ELETRICISTA (HORISTA)	Mão de Obra		H	1,0000000	17,23	17,23
Insumo	00037370 SINAPI	ALIMENTACAO - HORISTA (COLETADO CAIXA - ENCARGOS COMPLEMENTARES)	Material		H	1,0000000	4,64	4,64
Insumo	00037371 SINAPI	TRANSPORTE - HORISTA (COLETADO CAIXA - ENCARGOS COMPLEMENTARES)	Material		H	1,0000000	0,63	0,63
Insumo	00037372 SINAPI	EXAMES - HORISTA (COLETADO CAIXA - ENCARGOS COMPLEMENTARES)	Material		H	1,0000000	1,34	1,34
Insumo	00037373 SINAPI	SEGURO - HORISTA (COLETADO CAIXA - ENCARGOS COMPLEMENTARES)	Material		H	1,0000000	0,01	0,01
Insumo	00043460 SINAPI	FERRAMENTAS - FAMILIA ELETRICISTA - HORISTA (ENCARGOS COMPLEMENTARES - COLETADO CAIXA)	Material		H	1,0000000	0,85	0,85
Insumo	00043484 SINAPI	EPI - FAMILIA ELETRICISTA - HORISTA (ENCARGOS COMPLEMENTARES - COLETADO CAIXA)	Material		H	1,0000000	1,20	1,20
			MO sem LS =>	8,81	LS =>	9,16	MO com LS =>	17,97
			Valor do BDI =>	6,55			Valor com BDI =>	33,19
Composição	Código Banco	Descrição	Tipo		Und	Quant.	Valor Unit	Total
	10551 ORSE	Encargos Complementares - Carpinteiro	Provisórios		h	1,0000000	3,70	3,70
Insumo	ORSE	Luva raspa de couro, cano curto (punho *7* cm)	Material		par	0,0023000	12,10	0,02
	00012892/SIN							

CAJIANHULL/MA
 PROC. 1411001/2024
 FLS. 112 RUB. 2

Insumo	00012893/SIN	ORSE	Bota de segurança com biqueira de aço e colarinho acolchoado	Material	par	0,0007000	64,56	0,04		
Insumo	00012894/SIN	ORSE	Capa para chuva em pvc com forro de poliester, com capuz (amarela ou azul)	Material	un	0,0002000	17,48	0,00		
Insumo	00012895/SIN	ORSE	Capacete de segurança aba frontal com suspensão de polietileno, sem jugular (classe b)	Material	un	0,0006000	13,45	0,00		
Insumo	10362	ORSE	Seguro de vida e acidente em grupo	Serviços	un	0,0045000	12,54	0,05		
Insumo	10492	ORSE	Cesta Básica	Material	un	0,0045000	190,00	0,85		
Insumo	10517	ORSE	Exames admissionais/demissionais (checkup)	Serviços	cj	0,0004000	300,00	0,12		
Insumo	10577	ORSE	Serrote 40cm	Material	un	0,0001000	29,90	0,00		
Insumo	10578	ORSE	Formão grande	Material	un	0,0002000	15,15	0,00		
Insumo	10579	ORSE	Chave de fenda chata 30 cm	Material	un	0,0002000	26,89	0,00		
Insumo	10596	ORSE	Protetor auricular	Material	un	0,0045000	4,90	0,02		
Insumo	10599	ORSE	Protetor solar fps 30 com 120mf	Material	un	0,0018000	18,00	0,03		
Insumo	10761	ORSE	Refeição - café da manhã (café com leite e dois pães com manteiga)	Serviços	un	0,1018000	5,00	0,50		
Insumo	11244	ORSE	Martelo com unha	Material	un	0,0002000	48,95	0,00		
Insumo	11248	ORSE	Furadeira e Parafusadeira elétrica Bosch ou Similar profissional	Equipamento	un	0,0001000	246,00	0,02		
Insumo	11249	ORSE	Serra circular elétrica portátil	Equipamento	un	0,0001000	617,95	0,06		
Insumo	158	ORSE	Almoço (Participação do empregador)	Material	un	0,1018000	14,00	1,42		
Insumo	1651	ORSE	Óculos branco proteção	Material	pr	0,0007000	6,70	0,00		
Insumo	2378	ORSE	Vale transporte	Material	un	0,0654000	4,50	0,29		
Insumo	941	ORSE	Fardamento com mangas curta	Material	un	0,0015000	190,76	0,28		
				MO sem LS =>		0,00	LS =>	0,00	MO com LS =>	0,00
				Valor do BDI =>		0,93		Valor com BDI =>		4,63

	Código Banco	Descrição	Tipo	Und	Quant.	Valor Unit	Total	
Composição	10550 ORSE	Encargos Complementares - Pedreiro	Provisórios	h	1,0000000	3,66	3,66	
Insumo	00012892/SIN	ORSE	Luva raspa de couro, cano curto (punho *7* cm)	Material	par	0,0023000	12,10	0,02
Insumo	00012893/SIN	ORSE	Bota de segurança com biqueira de aço e colarinho acolchoado	Material	par	0,0008000	64,56	0,05
Insumo	00012894/SIN	ORSE	Capa para chuva em pvc com forro de poliester, com capuz (amarela ou azul)	Material	un	0,0002000	17,48	0,00

CANJANHEDE/MA
 PROC. 1411001/2024
 FLS. 113 RUB. 8

Insumo	00012895/SIN	ORSE	Capacete de segurança aba frontal com suspensão de polietileno, sem jugular (classe b)	Material	un	0,0006000	13,45	0,00		
Insumo	10282	ORSE	Regua de alumínio c/ 2,00m (para pedreiro)	Material	un	0,0002000	45,00	0,00		
Insumo	10362	ORSE	Seguro de vida e acidente em grupo	Serviços	un	0,0045000	12,54	0,05		
Insumo	10492	ORSE	Cesta Básica	Material	un	0,0045000	190,00	0,85		
Insumo	10517	ORSE	Exames admissionais/demissionais (checkup)	Serviços	cj	0,0004000	300,00	0,12		
Insumo	10596	ORSE	Protetor auricular	Material	un	0,0045000	4,90	0,02		
Insumo	10599	ORSE	Protetor solar fps 30 com 120ml	Material	un	0,0018000	18,00	0,03		
Insumo	10761	ORSE	Refeição - café da manhã (café com leite e dois pães com manteiga)	Serviços	un	0,1018000	5,00	0,50		
Insumo	10789	ORSE	Nível de bolha de madeira	Material	un	0,0002000	15,40	0,00		
Insumo	10790	ORSE	Prumo de face	Material	un	0,0001000	25,95	0,00		
Insumo	11243	ORSE	Martelo sem unha	Material	un	0,0001000	28,00	0,00		
Insumo	11245	ORSE	Desempoladeira de madeira 12x22	Material	un	0,0007000	11,60	0,00		
Insumo	11246	ORSE	Escala métrica de bambú	Material	Un	0,0007000	10,22	0,00		
Insumo	11247	ORSE	Serra mármore	Material	un	0,0001000	327,80	0,03		
Insumo	11264	ORSE	Marreta de 1/2 kg com cabo	Material	un	0,0002000	13,52	0,00		
Insumo	11265	ORSE	Martelo de borracha com cabo	Material	un	0,0004000	18,75	0,00		
Insumo	158	ORSE	Almoço (Participação do empregador)	Material	un	0,1018000	14,00	1,42		
Insumo	1651	ORSE	Óculos branco proteção	Material	pr	0,0008000	6,70	0,00		
Insumo	2378	ORSE	Vale transporte	Material	un	0,0654000	4,50	0,29		
Insumo	4174	ORSE	Desempenadeira de aço lisa, cabo madeira, ref:143, Atlas ou similar	Material	un	0,0005000	12,00	0,00		
Insumo	4722	ORSE	Colher de pedreiro	Material	un	0,0004000	18,80	0,00		
Insumo	941	ORSE	Fardamento com mangas curta	Material	un	0,0015000	190,76	0,28		
				MO sem LS =>		0,00	LS =>	0,00	MO com LS =>	0,00
				Valor do BDI =>		0,93		Valor com BDI =>		4,59

Composição	Código Banco	Descrição	Tipo	Und	Quant.	Valor Unit	Total
	10553 ORSE	Encargos Complementares - Pintor	Provisórios	h	1,0000000	3,86	3,86

CANTANHEDE/MA
 PROC. 1411001/2024
 FLS. 114
 RUB. 8

Insumo	00012892/SIN	ORSE	Luva raspa de couro, cano curto (punho *7* cm)	Material	par	0,0023000	12,10	0,02			
Insumo	00012893/SIN	ORSE	Bota de segurança com biqueira de aço e colarinho acolchoado	Material	par	0,0008000	64,56	0,05			
Insumo	00012894/SIN	ORSE	Capa para chuva em pvc com forro de poliéster, com capuz (amarela ou azul)	Material	un	0,0002000	17,48	0,00			
Insumo	00012895/SIN	ORSE	Capacete de segurança aba frontal com suspensão de polietileno, sem jugular (classe b)	Material	un	0,0006000	13,45	0,00			
Insumo	10362	ORSE	Seguro de vida e acidente em grupo	Serviços	un	0,0045000	12,54	0,05			
Insumo	10492	ORSE	Cesta Básica	Material	un	0,0045000	190,00	0,85			
Insumo	10517	ORSE	Exames admissionais/demissionais (checkup)	Serviços	cj	0,0004000	300,00	0,12			
Insumo	10583	ORSE	Trincha 3"	Material	un	0,0045000	11,98	0,05			
Insumo	10596	ORSE	Protetor auricular	Material	un	0,0045000	4,90	0,02			
Insumo	10599	ORSE	Protetor solar fps 30 com 120ml	Material	un	0,0018000	18,00	0,03			
Insumo	10761	ORSE	Refeição - café da manhã (café com leite e dois pães com manteiga)	Serviços	un	0,1018000	5,00	0,50			
Insumo	11250	ORSE	Rolo lâ de carneiro 20cm	Material	un	0,0023000	17,50	0,04			
Insumo	11251	ORSE	Pincel de seda 2"	Material	un	0,0045000	26,90	0,12			
Insumo	11252	ORSE	Escada de alumínio de abrir com 7 degraus	Material	un	0,0001000	269,00	0,02			
Insumo	158	ORSE	Almoço (Participação do empregador)	Material	un	0,1018000	14,00	1,42			
Insumo	1651	ORSE	Óculos branco proteção	Material	pr	0,0008000	6,70	0,00			
Insumo	2378	ORSE	Vale transporte	Material	un	0,0654000	4,50	0,29			
Insumo	4174	ORSE	Desempenadeira de aço lisa, cabo madeira, ref:143, Atlas ou similar	Material	un	0,0005000	12,00	0,00			
Insumo	4725	ORSE	Espátula	Material	un	0,0004000	16,82	0,00			
Insumo	941	ORSE	Fardamento com mangas curta	Material	un	0,0015000	190,76	0,28			
						MO sem LS =>	0,00	LS =>	0,00	MO com LS =>	0,00
						Valor do BDI =>	0,97			Valor com BDI =>	4,83

	Código Banco	Descrição	Tipo	Und	Quant.	Valor Unit	Total
Composição	10549 ORSE	Encargos Complementares - Servente	Provisórios	h	1,0000000	3,79	3,79
Insumo	00002711/SIN	ORSE	Carrinho de mão de aço capacidade 50 a 60 l, pneu com camara	un	0,0002000	166,00	0,03
Insumo	00012892/SIN	ORSE	Luva raspa de couro, cano curto (punho *7* cm)	par	0,0023000	12,10	0,02

CANTANHEDE/MA
 PROC. 1411001/2024
 FLS. 115
 RUB. 8

Insumo	00012893/SIN	ORSE	Bota de segurança com biqueira de aço e colarinho acolchoado	Material	par	0,0008000	64,56	0,05		
Insumo	00012894/SIN	ORSE	Capa para chuva em pvc com forro de poliester, com capuz (amarela ou azul)	Material	un	0,0002000	17,48	0,00		
Insumo	00012895/SIN	ORSE	Capacete de segurança aba frontal com suspensão de polietileno, sem jugular (classe b)	Material	un	0,0006000	13,45	0,00		
Insumo	10362	ORSE	Seguro de vida e acidente em grupo	Serviços	un	0,0045000	12,54	0,05		
Insumo	10492	ORSE	Cesta Básica	Material	un	0,0045000	190,00	0,85		
Insumo	10517	ORSE	Exames admissionais/demissionais (checkup)	Serviços	cj	0,0004000	300,00	0,12		
Insumo	10596	ORSE	Protetor auricular	Material	un	0,0045000	4,90	0,02		
Insumo	10599	ORSE	Protetor solar fps 30 com 120ml	Material	un	0,0018000	18,00	0,03		
Insumo	10761	ORSE	Refeição - café da manhã (café com leite e dois pães com manteiga)	Serviços	un	0,1018000	5,00	0,50		
Insumo	10788	ORSE	Pá quadrada	Material	un	0,0002000	36,90	0,00		
Insumo	158	ORSE	Almoço (Participação do empregador)	Material	un	0,1018000	14,00	1,42		
Insumo	1651	ORSE	Óculos branco proteção	Material	pr	0,0008000	6,70	0,00		
Insumo	2378	ORSE	Vale transporte	Material	un	0,0941000	4,50	0,42		
Insumo	4728	ORSE	Talhadeira chata 10"	Material	un	0,0003000	18,58	0,00		
Insumo	4729	ORSE	Marreta 1 kg com cabo	Material	un	0,0001000	37,80	0,00		
Insumo	941	ORSE	Fardamento com mangas curta	Material	un	0,0015000	190,76	0,28		
				MO sem LS =>		0,00	LS =>	0,00	MO com LS =>	0,00
				Valor do BDI =>		0,95		Valor com BDI =>		4,74
Composição	Código Banco	Descrição	Tipo	Und	Quant.	Valor Unit	Total			
Composição	93282 SINAPI	GUINCHO ELÉTRICO DE COLUNA, CAPACIDADE 400 KG, COM MOTO FREIO, MOTOR TRIFÁSICO DE 1,25 CV - CHI DIURNO. AF_03/2016	CHOR - CUSTOS HORÁRIOS DE MÁQUINAS E EQUIPAMENTOS	CHI	1,0000000	21,77	21,77			
Composição Auxiliar	88295 SINAPI	OPERADOR DE GUINCHO COM ENCARGOS COMPLEMENTARES	SEDI - SERVIÇOS DIVERSOS	H	1,0000000	21,42	21,42			
Composição Auxiliar	93277 SINAPI	GUINCHO ELÉTRICO DE COLUNA, CAPACIDADE 400 KG, COM MOTO FREIO, MOTOR TRIFÁSICO DE 1,25 CV - DEPRECIÇÃO. AF_03/2016	CHOR - CUSTOS HORÁRIOS DE MÁQUINAS E EQUIPAMENTOS	H	1,0000000	0,29	0,29			
Composição Auxiliar	93278 SINAPI	GUINCHO ELÉTRICO DE COLUNA, CAPACIDADE 400 KG, COM MOTO FREIO, MOTOR TRIFÁSICO DE 1,25 CV - JUROS. AF_03/2016	CHOR - CUSTOS HORÁRIOS DE MÁQUINAS E EQUIPAMENTOS	H	1,0000000	0,06	0,06			
				MO sem LS =>		6,83	LS =>	7,10	MO com LS =>	13,93
				Valor do BDI =>		5,35		Valor com BDI =>		27,12

CANTANHEUE/MA
 PROC. 1411001/2024
 FLS. 116 RUB. 8

	Código Banco	Descrição	Tipo	Und	Quant.	Valor Unit	Total	
Composição	93281 SINAPI	GUINCHO ELÉTRICO DE COLUNA, CAPACIDADE 400 KG, COM MOTO FREIO, MOTOR TRIFÁSICO DE 1,25 CV - CHP DIURNO. AF_03/2016	CHOR - CUSTOS HORÁRIOS DE MÁQUINAS E EQUIPAMENTOS	CHP	1,0000000	22,79	22,79	
Composição Auxiliar	88295 SINAPI	OPERADOR DE GUINCHO COM ENCARGOS COMPLEMENTARES	SEDI - SERVIÇOS DIVERSOS	H	1,0000000	21,42	21,42	
Composição Auxiliar	93277 SINAPI	GUINCHO ELÉTRICO DE COLUNA, CAPACIDADE 400 KG, COM MOTO FREIO, MOTOR TRIFÁSICO DE 1,25 CV - DEPRECIÇÃO. AF_03/2016	CHOR - CUSTOS HORÁRIOS DE MÁQUINAS E EQUIPAMENTOS	H	1,0000000	0,29	0,29	
Composição Auxiliar	93278 SINAPI	GUINCHO ELÉTRICO DE COLUNA, CAPACIDADE 400 KG, COM MOTO FREIO, MOTOR TRIFÁSICO DE 1,25 CV - JUROS. AF_03/2016	CHOR - CUSTOS HORÁRIOS DE MÁQUINAS E EQUIPAMENTOS	H	1,0000000	0,06	0,06	
Composição Auxiliar	93279 SINAPI	GUINCHO ELÉTRICO DE COLUNA, CAPACIDADE 400 KG, COM MOTO FREIO, MOTOR TRIFÁSICO DE 1,25 CV - MANUTENÇÃO. AF_03/2016	CHOR - CUSTOS HORÁRIOS DE MÁQUINAS E EQUIPAMENTOS	H	1,0000000	0,28	0,28	
Composição Auxiliar	93280 SINAPI	GUINCHO ELÉTRICO DE COLUNA, CAPACIDADE 400 KG, COM MOTO FREIO, MOTOR TRIFÁSICO DE 1,25 CV - MATERIAIS NA OPERAÇÃO. AF_03/2016	CHOR - CUSTOS HORÁRIOS DE MÁQUINAS E EQUIPAMENTOS	H	1,0000000	0,74	0,74	
			MO sem LS =>	6,83	LS =>	7,10	MO com LS =>	13,93
			Valor do BDI =>	5,58			Valor com BDI =>	28,37
	Código Banco	Descrição	Tipo	Und	Quant.	Valor Unit	Total	
Composição	93277 SINAPI	GUINCHO ELÉTRICO DE COLUNA, CAPACIDADE 400 KG, COM MOTO FREIO, MOTOR TRIFÁSICO DE 1,25 CV - DEPRECIÇÃO. AF_03/2016	CHOR - CUSTOS HORÁRIOS DE MÁQUINAS E EQUIPAMENTOS	H	1,0000000	0,29	0,29	
Insumo	00036487 SINAPI	GUINCHO ELETRICO DE COLUNA, CAPACIDADE 400 KG, COM MOTO FREIO, MOTOR TRIFASICO DE 1,25 CV	Equipamento para Aquisição Permanente	UN	0,0000640	4.674,80	0,29	
			MO sem LS =>	0,00	LS =>	0,00	MO com LS =>	0,00
			Valor do BDI =>	0,07			Valor com BDI =>	0,36
	Código Banco	Descrição	Tipo	Und	Quant.	Valor Unit	Total	
Composição	93278 SINAPI	GUINCHO ELÉTRICO DE COLUNA, CAPACIDADE 400 KG, COM MOTO FREIO, MOTOR TRIFÁSICO DE 1,25 CV - JUROS. AF_03/2016	CHOR - CUSTOS HORÁRIOS DE MÁQUINAS E EQUIPAMENTOS	H	1,0000000	0,06	0,06	
Insumo	00036487 SINAPI	GUINCHO ELETRICO DE COLUNA, CAPACIDADE 400 KG, COM MOTO FREIO, MOTOR TRIFASICO DE 1,25 CV	Equipamento para Aquisição Permanente	UN	0,0000148	4.674,80	0,06	
			MO sem LS =>	0,00	LS =>	0,00	MO com LS =>	0,00
			Valor do BDI =>	0,01			Valor com BDI =>	0,07
	Código Banco	Descrição	Tipo	Und	Quant.	Valor Unit	Total	
Composição	93279 SINAPI	GUINCHO ELÉTRICO DE COLUNA, CAPACIDADE 400 KG, COM MOTO FREIO, MOTOR TRIFÁSICO DE 1,25 CV - MANUTENÇÃO. AF_03/2016	CHOR - CUSTOS HORÁRIOS DE MÁQUINAS E EQUIPAMENTOS	H	1,0000000	0,28	0,28	
Insumo	00036487 SINAPI	GUINCHO ELETRICO DE COLUNA, CAPACIDADE 400 KG, COM MOTO FREIO, MOTOR TRIFASICO DE 1,25 CV	Equipamento para Aquisição Permanente	UN	0,0000600	4.674,80	0,28	
			MO sem LS =>	0,00	LS =>	0,00	MO com LS =>	0,00

CANTANHEDE/MA
 PROC. 1411001/2024
 FLS. 117 RUB, 8

			Valor do BDI =>	0,06		Valor com BDI =>	0,34	
	Código Banco	Descrição	Tipo	Und	Quant.	Valor Unit	Total	
Composição	93280 SINAPI	GUINCHO ELÉTRICO DE COLUNA, CAPACIDADE 400 KG, COM MOTO FREIO, MOTOR TRIFÁSICO DE 1,25 CV - MATERIAIS NA OPERAÇÃO. AF_03/2016	CHOR - CUSTOS HORÁRIOS DE MÁQUINAS E EQUIPAMENTOS	H	1,0000000	0,74	0,74	
Insumo	00002705 SINAPI	ENERGIA ELETRICA ATE 2000 KWH INDUSTRIAL, SEM DEMANDA	Franquia	KWH	0,7800000	0,96	0,74	
			MO sem LS =>	0,00	LS =>	0,00	MO com LS =>	0,00
			Valor do BDI =>	0,17		Valor com BDI =>	0,91	
	Código Banco	Descrição	Tipo	Und	Quant.	Valor Unit	Total	
Composição	88270 SINAPI	IMPERMEABILIZADOR COM ENCARGOS COMPLEMENTARES	SEDI - SERVIÇOS DIVERSOS	H	1,0000000	26,33	26,33	
Composição Auxiliar	95338 SINAPI	CURSO DE CAPACITAÇÃO PARA IMPERMEABILIZADOR (ENCARGOS COMPLEMENTARES) - HORISTA	SEDI - SERVIÇOS DIVERSOS	H	1,0000000	0,42	0,42	
Insumo	00012873 SINAPI	IMPERMEABILIZADOR (HORISTA)	Mão de Obra	H	1,0000000	17,23	17,23	
Insumo	00037370 SINAPI	ALIMENTACAO - HORISTA (COLETADO CAIXA - ENCARGOS COMPLEMENTARES)	Material	H	1,0000000	4,64	4,64	
Insumo	00037371 SINAPI	TRANSPORTE - HORISTA (COLETADO CAIXA - ENCARGOS COMPLEMENTARES)	Material	H	1,0000000	0,63	0,63	
Insumo	00037372 SINAPI	EXAMES - HORISTA (COLETADO CAIXA - ENCARGOS COMPLEMENTARES)	Material	H	1,0000000	1,34	1,34	
Insumo	00037373 SINAPI	SEGURO - HORISTA (COLETADO CAIXA - ENCARGOS COMPLEMENTARES)	Material	H	1,0000000	0,01	0,01	
Insumo	00043465 SINAPI	FERRAMENTAS - FAMILIA PEDREIRO - HORISTA (ENCARGOS COMPLEMENTARES - COLETADO CAIXA)	Material	H	1,0000000	0,82	0,82	
Insumo	00043489 SINAPI	EPI - FAMILIA PEDREIRO - HORISTA (ENCARGOS COMPLEMENTARES - COLETADO CAIXA)	Material	H	1,0000000	1,24	1,24	
			MO sem LS =>	8,65	LS =>	9,00	MO com LS =>	17,65
			Valor do BDI =>	6,47		Valor com BDI =>	32,80	
	Código Banco	Descrição	Tipo	Und	Quant.	Valor Unit	Total	
Composição	91980 SINAPI	INTERRUPTOR BIPOLAR (1 MÓDULO), 10A/250V, SEM SUPORTE E SEM PLACA - FORNECIMENTO E INSTALAÇÃO. AF_03/2023	INEL - INSTALAÇÃO ELÉTRICA/ELETRIFICAÇÃO E ILUMINAÇÃO EXTERNA	UN	1,0000000	37,82	37,82	
Composição Auxiliar	88247 SINAPI	AUXILIAR DE ELETRICISTA COM ENCARGOS COMPLEMENTARES	SEDI - SERVIÇOS DIVERSOS	H	0,4020000	22,49	9,04	
Composição Auxiliar	88264 SINAPI	ELETRICISTA COM ENCARGOS COMPLEMENTARES	SEDI - SERVIÇOS DIVERSOS	H	0,4020000	26,64	10,70	
Insumo	00038114 SINAPI	INTERRUPTOR BIPOLAR SIMPLES 10 A, 250 V (APENAS MODULO)	Material	UN	1,0000000	18,08	18,08	
			MO sem LS =>	6,26	LS =>	6,51	MO com LS =>	12,77
			Valor do BDI =>	9,31		Valor com BDI =>	47,13	
	Código Banco	Descrição	Tipo	Und	Quant.	Valor Unit	Total	

CANTANHEDE/MA
 PROC. 1411001/2024
 FLS. 118
 RUB. 3

Composição	88377 SINAPI	OPERADOR DE BETONEIRA ESTACIONÁRIA/MISTURADOR COM ENCARGOS COMPLEMENTARES	SEDI - SERVIÇOS DIVERSOS	H	1,0000000	21,30	21,30	
Composição Auxiliar	95389 SINAPI	CURSO DE CAPACITAÇÃO PARA OPERADOR DE BETONEIRA ESTACIONÁRIA/MISTURADOR (ENCARGOS COMPLEMENTARES) - HORISTA	SEDI - SERVIÇOS DIVERSOS	H	1,0000000	0,13	0,13	
Insumo	00037370 SINAPI	ALIMENTAÇÃO - HORISTA (COLETADO CAIXA - ENCARGOS COMPLEMENTARES)	Material	H	1,0000000	4,64	4,64	
Insumo	00037371 SINAPI	TRANSPORTE - HORISTA (COLETADO CAIXA - ENCARGOS COMPLEMENTARES)	Material	H	1,0000000	0,63	0,63	
Insumo	00037372 SINAPI	EXAMES - HORISTA (COLETADO CAIXA - ENCARGOS COMPLEMENTARES)	Material	H	1,0000000	1,34	1,34	
Insumo	00037373 SINAPI	SEGURO - HORISTA (COLETADO CAIXA - ENCARGOS COMPLEMENTARES)	Material	H	1,0000000	0,01	0,01	
Insumo	00037666 SINAPI	OPERADOR DE BETONEIRA ESTACIONARIA / MISTURADOR (HORISTA)	Mão de Obra	H	1,0000000	13,68	13,68	
Insumo	00043464 SINAPI	FERRAMENTAS - FAMILIA OPERADOR ESCAVADEIRA - HORISTA (ENCARGOS COMPLEMENTARES - COLETADO CAIXA)	Material	H	1,0000000	0,01	0,01	
Insumo	00043488 SINAPI	EPI - FAMILIA OPERADOR ESCAVADEIRA - HORISTA (ENCARGOS COMPLEMENTARES - COLETADO CAIXA)	Material	H	1,0000000	0,86	0,86	
			MO sem LS =>		6,77	LS =>	7,04 MO com LS =>	13,81
			Valor do BDI =>		5,24		Valor com BDI =>	26,54

	Código Banco	Descrição	Tipo	Und	Quant.	Valor Unit	Total	
Composição	88295 SINAPI	OPERADOR DE GUINCHO COM ENCARGOS COMPLEMENTARES	SEDI - SERVIÇOS DIVERSOS	H	1,0000000	21,42	21,42	
Composição Auxiliar	95358 SINAPI	CURSO DE CAPACITAÇÃO PARA OPERADOR DE GUINCHO (ENCARGOS COMPLEMENTARES) - HORISTA	SEDI - SERVIÇOS DIVERSOS	H	1,0000000	0,25	0,25	
Insumo	00004253 SINAPI	OPERADOR DE GUINCHO OU GUINCHEIRO (HORISTA)	Mão de Obra	H	1,0000000	13,68	13,68	
Insumo	00037370 SINAPI	ALIMENTAÇÃO - HORISTA (COLETADO CAIXA - ENCARGOS COMPLEMENTARES)	Material	H	1,0000000	4,64	4,64	
Insumo	00037371 SINAPI	TRANSPORTE - HORISTA (COLETADO CAIXA - ENCARGOS COMPLEMENTARES)	Material	H	1,0000000	0,63	0,63	
Insumo	00037372 SINAPI	EXAMES - HORISTA (COLETADO CAIXA - ENCARGOS COMPLEMENTARES)	Material	H	1,0000000	1,34	1,34	
Insumo	00037373 SINAPI	SEGURO - HORISTA (COLETADO CAIXA - ENCARGOS COMPLEMENTARES)	Material	H	1,0000000	0,01	0,01	
Insumo	00043464 SINAPI	FERRAMENTAS - FAMILIA OPERADOR ESCAVADEIRA - HORISTA (ENCARGOS COMPLEMENTARES - COLETADO CAIXA)	Material	H	1,0000000	0,01	0,01	
Insumo	00043488 SINAPI	EPI - FAMILIA OPERADOR ESCAVADEIRA - HORISTA (ENCARGOS COMPLEMENTARES - COLETADO CAIXA)	Material	H	1,0000000	0,86	0,86	
			MO sem LS =>		6,83	LS =>	7,10 MO com LS =>	13,93
			Valor do BDI =>		5,27		Valor com BDI =>	26,69

Composição	88309 SINAPI	PEDREIRO COM ENCARGOS COMPLEMENTARES	SEDI - SERVIÇOS DIVERSOS	H	1,0000000	26,33	26,33
------------	--------------	--------------------------------------	--------------------------	---	-----------	-------	-------

CANTANHEDE/MA
 PROC. 1411001/2024
 FLS. 119 RUB. 8

Composição Auxiliar	95371 SINAPI	CURSO DE CAPACITAÇÃO PARA PEDREIRO (ENCARGOS COMPLEMENTARES) - HORISTA	SEDI - SERVIÇOS DIVERSOS	H	1,0000000	0,42	0,42	
Insumo	00004750 SINAPI	PEDREIRO (HORISTA)	Mão de Obra	H	1,0000000	17,23	17,23	
Insumo	00037370 SINAPI	ALIMENTACAO - HORISTA (COLETADO CAIXA - ENCARGOS COMPLEMENTARES)	Material	H	1,0000000	4,64	4,64	
Insumo	00037371 SINAPI	TRANSPORTE - HORISTA (COLETADO CAIXA - ENCARGOS COMPLEMENTARES)	Material	H	1,0000000	0,63	0,63	
Insumo	00037372 SINAPI	EXAMES - HORISTA (COLETADO CAIXA - ENCARGOS COMPLEMENTARES)	Material	H	1,0000000	1,34	1,34	
Insumo	00037373 SINAPI	SEGURO - HORISTA (COLETADO CAIXA - ENCARGOS COMPLEMENTARES)	Material	H	1,0000000	0,01	0,01	
Insumo	00043465 SINAPI	FERRAMENTAS - FAMILIA PEDREIRO - HORISTA (ENCARGOS COMPLEMENTARES - COLETADO CAIXA)	Material	H	1,0000000	0,82	0,82	
Insumo	00043489 SINAPI	EPI - FAMILIA PEDREIRO - HORISTA (ENCARGOS COMPLEMENTARES - COLETADO CAIXA)	Material	H	1,0000000	1,24	1,24	
			MO sem LS =>		8,65	LS =>	9,00 MO com LS =>	17,65
			Valor do BDI =>		6,47		Valor com BDI =>	32,80

	Código Banco	Descrição	Tipo	Und	Quant.	Valor Unit	Total	
Composição	88316 SINAPI	SERVENTE COM ENCARGOS COMPLEMENTARES	SEDI - SERVIÇOS DIVERSOS	H	1,0000000	21,43	21,43	
Composição Auxiliar	95378 SINAPI	CURSO DE CAPACITAÇÃO PARA SERVENTE (ENCARGOS COMPLEMENTARES) - HORISTA	SEDI - SERVIÇOS DIVERSOS	H	1,0000000	0,30	0,30	
Insumo	00006111 SINAPI	SERVENTE DE OBRAS (HORISTA)	Mão de Obra	H	1,0000000	12,57	12,57	
Insumo	00037370 SINAPI	ALIMENTACAO - HORISTA (COLETADO CAIXA - ENCARGOS COMPLEMENTARES)	Material	H	1,0000000	4,64	4,64	
Insumo	00037371 SINAPI	TRANSPORTE - HORISTA (COLETADO CAIXA - ENCARGOS COMPLEMENTARES)	Material	H	1,0000000	0,63	0,63	
Insumo	00037372 SINAPI	EXAMES - HORISTA (COLETADO CAIXA - ENCARGOS COMPLEMENTARES)	Material	H	1,0000000	1,34	1,34	
Insumo	00037373 SINAPI	SEGURO - HORISTA (COLETADO CAIXA - ENCARGOS COMPLEMENTARES)	Material	H	1,0000000	0,01	0,01	
Insumo	00043467 SINAPI	FERRAMENTAS - FAMILIA SERVENTE - HORISTA (ENCARGOS COMPLEMENTARES - COLETADO CAIXA)	Material	H	1,0000000	0,61	0,61	
Insumo	00043491 SINAPI	EPI - FAMILIA SERVENTE - HORISTA (ENCARGOS COMPLEMENTARES - COLETADO CAIXA)	Material	H	1,0000000	1,33	1,33	
			MO sem LS =>		6,31	LS =>	6,56 MO com LS =>	12,87
			Valor do BDI =>		5,26		Valor com BDI =>	26,69

	Código Banco	Descrição	Tipo	Und	Quant.	Valor Unit	Total
Composição	91946 SINAPI	SUPORTE PARAFUSADO COM PLACA DE ENCAIXE 4" X 2" MÉDIO (1,30 M DO PISO) PARA PONTO ELÉTRICO - FORNECIMENTO E INSTALAÇÃO. AF_03/2023	INEL - INSTALAÇÃO ELÉTRICA/ELETRIFICAÇÃO E ILUMINAÇÃO EXTERNA	UN	1,0000000	10,75	10,75
Composição Auxiliar	88247 SINAPI	AUXILIAR DE ELETRICISTA COM ENCARGOS COMPLEMENTARES	SEDI - SERVIÇOS DIVERSOS	H	0,1280000	22,49	2,87

CANTANHEDE/MA
 PROC. 1411001/2024
 FLS. 120 RUB. 8

Composição	88264 SINAPI	ELETRICISTA COM ENCARGOS COMPLEMENTARES	SEDI - SERVIÇOS DIVERSOS	H	0,1280000	26,64	3,40	
Auxiliar	00038094 SINAPI	ESPELHO / PLACA DE 3 POSTOS 4" X 2", PARA INSTALACAO DE TOMADAS E INTERRUPTORES	Material	UN	1,0000000	2,95	2,95	
Insumo	00038099 SINAPI	SUPORTE DE FIXACAO PARA ESPELHO / PLACA 4" X 2", PARA 3 MODULOS, PARA INSTALACAO DE TOMADAS E INTERRUPTORES (SOMENTE SUPORTE)	Material	UN	1,0000000	1,53	1,53	
			MO sem LS =>	1,99	LS =>	2,07	MO com LS =>	4,06
			Valor do BDI =>	2,63			Valor com BDI =>	13,38
Composição	Código Banco	Descrição	Tipo	Und	Quant.	Valor Unit	Total	
Composição	88323 SINAPI	TELHADISTA COM ENCARGOS COMPLEMENTARES	SEDI - SERVIÇOS DIVERSOS	H	1,0000000	25,77	25,77	
Composição	95385 SINAPI	CURSO DE CAPACITAÇÃO PARA TELHADISTA (ENCARGOS COMPLEMENTARES) - HORISTA	SEDI - SERVIÇOS DIVERSOS	H	1,0000000	0,22	0,22	
Auxiliar	00012869 SINAPI	TELHADOR / TELHADISTA (HORISTA)	Mão de Obra	H	1,0000000	17,01	17,01	
Insumo	00037370 SINAPI	ALIMENTACAO - HORISTA (COLETADO CAIXA - ENCARGOS COMPLEMENTARES)	Material	H	1,0000000	4,64	4,64	
Insumo	00037371 SINAPI	TRANSPORTE - HORISTA (COLETADO CAIXA - ENCARGOS COMPLEMENTARES)	Material	H	1,0000000	0,63	0,63	
Insumo	00037372 SINAPI	EXAMES - HORISTA (COLETADO CAIXA - ENCARGOS COMPLEMENTARES)	Material	H	1,0000000	1,34	1,34	
Insumo	00037373 SINAPI	SEGURO - HORISTA (COLETADO CAIXA - ENCARGOS COMPLEMENTARES)	Material	H	1,0000000	0,01	0,01	
Insumo	00043459 SINAPI	FERRAMENTAS - FAMILIA CARPINTEIRO DE FORMAS - HORISTA (ENCARGOS COMPLEMENTARES - COLETADO CAIXA)	Material	H	1,0000000	0,49	0,49	
Insumo	00043483 SINAPI	EPI - FAMILIA CARPINTEIRO DE FORMAS - HORISTA (ENCARGOS COMPLEMENTARES - COLETADO CAIXA)	Material	H	1,0000000	1,43	1,43	
			MO sem LS =>	8,44	LS =>	8,79	MO com LS =>	17,23
			Valor do BDI =>	6,34			Valor com BDI =>	32,11

Total sem BDI	94.273,97
Total do BDI	23.283,43
Total Geral	117.557,40

MARCELO DE SOUSA Assinado de forma digital por MARCELO DE SOUSA CRUZ:01320722385
CRUZ:01320722385 Dados: 2024.11.14 12:05:36 -03'00'

MARCELO DA SOUSA CRUZ

CANTANHEDE/MA
 PROC. 1411001/2024
 FLS. 121 RUB. J

ENCARGOS SOCIAIS- DESONERADO E NÃO DESONERADO

PLANILHAS DE ENCARGOS SOCIAIS					
SINAPI - Composições de Encargos Sociais					
MARANHÃO DEZ/2023					
ENCARGOS SOCIAIS SOBRE A MÃO DE OBRA (SIMPLES NACIONAL)					
CÓDIGO	DESCRIÇÃO	COM DESONERAÇÃO		SEM DESONERAÇÃO	
		HORISTA	MENSALIST A	HORISTA	MENSALIS TA
		%	%	%	%
GRUPO A					
A1	INSS	-	-	20%	20%
A2	SESI	-	-	-	-
A3	SENAI	-	-	-	-
A4	INCRA	-	-	-	-
A5	SEBRAE	-	-	-	-
A6	Salário Educação	-	-	-	-
A7	Seguro Contra Acidentes de Trabalho	3,00%	3,00%	3,00%	3,00%
A8	FGTS	8,00%	8,00%	8,00%	8,00%
A9	SECONCI	-	-	-	-
A	Total	11,00%	11,00%	31,00%	31,00%
GRUPO B					
B1	Repouso Semanal Remunerado	17,88%	-	17,88%	-
B2	Feriados	3,95%	-	3,95%	-
B3	Auxilio - Enfermidade	0,87%	0,66%	0,87%	0,66%
B4	13º Salário	10,96%	8,33%	10,96%	8,33%
B5	Licença Paternidade	0,07%	0,05%	0,07%	0,05%
B6	Faltas Justificadas	0,73%	0,56%	0,73%	0,56%
B7	Dias de Chuvas	1,50%	-	1,50%	-
B8	Auxílio Acidente de Trabalho	0,11%	0,08%	0,11%	0,08%
B9	Férias Gozadas	11,11%	8,45%	11,11%	8,45%
B10	Salário Maternidade	0,04%	0,03%	0,04%	0,03%
B	Total	47,22%	18,16%	47,22%	18,16%
GRUPO C					
C1	Aviso Prévio Indenizado	4,55%	3,46%	4,55%	3,46%
C2	Aviso Prévio Trabalhado	0,11%	0,08%	0,11%	0,08%
C3	Férias Indenizadas	3,15%	2,40%	3,15%	2,40%
C4	Depósito Rescisão Sem Justa Causa	2,61%	1,99%	2,61%	1,99%
C5	Indenização Adicional	0,38%	0,29%	0,38%	0,29%
C	Total	10,80%	8,22%	10,80%	8,22%
GRUPO D					
D1	Reincidência de Grupo A sobre Grupo B	5,19%	2,00%	14,64%	5,63%
D2	Reincidência de Grupo A sobre Aviso Prévio Trabalhado e Reincidência do FGTS sobre Aviso Prévio Indenizado	0,38%	0,29%	0,40%	0,30%
D	Total	5,57%	2,29%	15,04%	5,93%
TOTAL(A+B+C+D)		74,59%	39,67%	104,06%	63,31%

PLANILHA DE COMPOSIÇÃO DE BDI

GRUPO	DESCRIÇÃO DOS COMPONENTES	VALORES DE REFERÊNCIA			
		MÍNIMO	MÁXIMO	MÉDIA	PERCENTUAL (%)
1.0	DESPESAS INDIRETAS (DI)				5,00
1.1	Administração Central	3,00	5,50	4,00	3,00
1.2	Seguro e Garantia	0,80	1,00	0,80	1,00
1.3	Riscos	0,97	1,27	1,27	1,00
2.0	DESPESAS FINANCEIRAS (DF)				0,59
2.1	Despesas financeiras	0,59	1,39	1,23	0,59
3.0	BENEFÍCIOS (L)				7,87
3.1	Lucro Bruto	6,16	8,96	7,40	7,87
4.0	IMPOSTOS (I)				8,65
4.1	ISS	-	-	-	5,00
4.2	PIS	-	-	-	0,65
4.3	COFINS	-	-	-	3,00
4.4	CPRB	-	-	-	
	BDI %				24,72%

$$BDI = \left\{ \frac{\left[\left(1 + \frac{DI}{100} \right) * \left(1 + \frac{DF}{100} \right) * \left(1 + \frac{L}{100} \right) \right]}{1 - \frac{I}{100}} - 1 \right\} * 100$$

Conforme Acórdão nº 2622/2013 - TCU - Plenário

MARCELO DE SOUSA
 CRUZ:01320722385

Assinado de forma digital por MARCELO
 DE SOUSA CRUZ:01320722385
 Dados: 2024.11.14 12:14:58 -03'00'

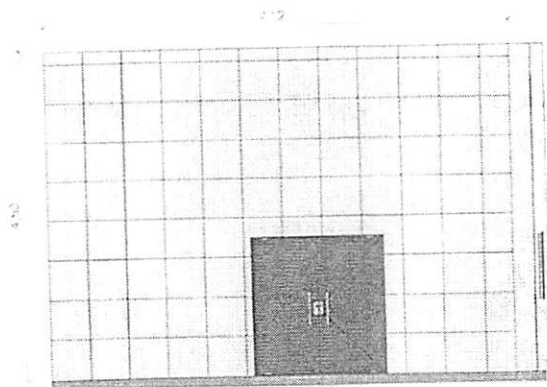

1 FACHADA FRONTAL
ESCALA 1:75

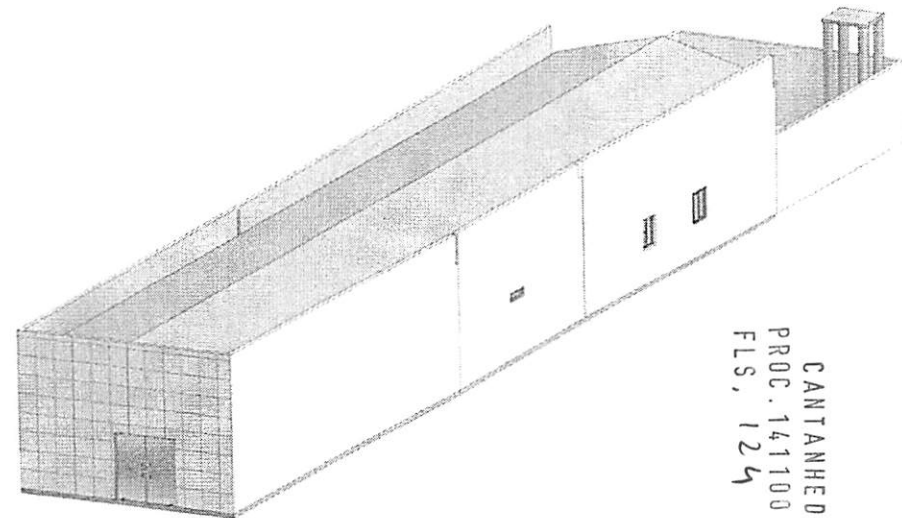

5 3D Geral 1
ESCALA

CANTANHEDE/MA
PROC. 1411001/2024
FLS. 124
RUB. 8

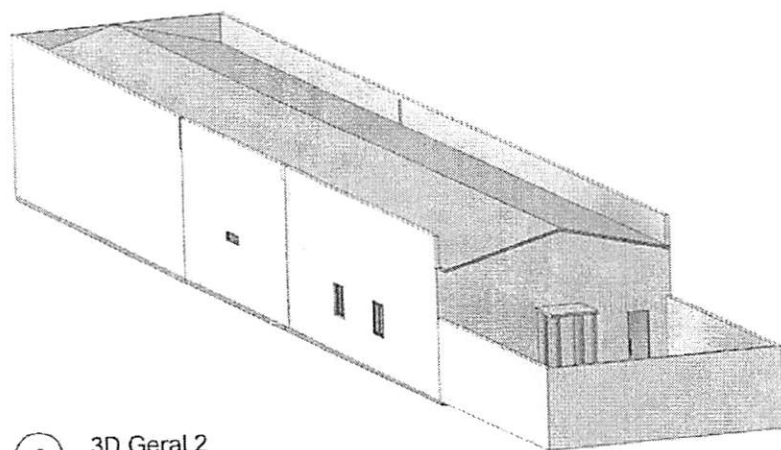

6 3D Geral 2
ESCALA

MARCELO DE SOUSA CRUZ:01320722385
Assinado de forma digital por MARCELO DE SOUSA CRUZ:01320722385
Dados: 2024.11.14 15:51:54 -03'00'

PROJETO ARQUITETÔNICO - CÂMARA MUNICIPAL DE CATANHEDE

- Conteúdo
FACHADA FRONTAL E VISTAS 3D

- Local de Obra
AV. DEP. LISTER CALDAS - CENTRO, CANTANHEDE - MA, 65465-000

- Proprietário
MUNICÍPIO DE CATANHEDE - CAMARA MUNICIPAL

- Responsável Técnico
MARCELO DE SOUSA CRUZ

- Escala
INDICADA

- Revisão
R00

- Data
14/11/2024

- Nº de prancha

02/02

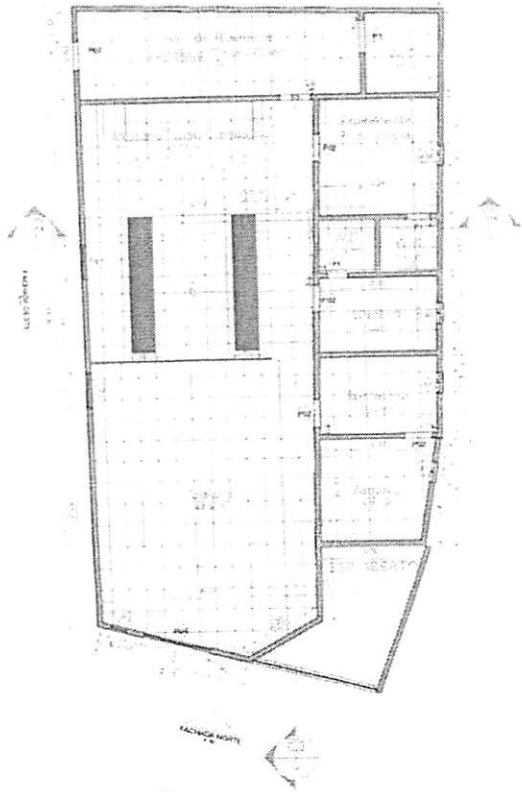

1 Planta Baixa - Térreo
Escala: 1:100

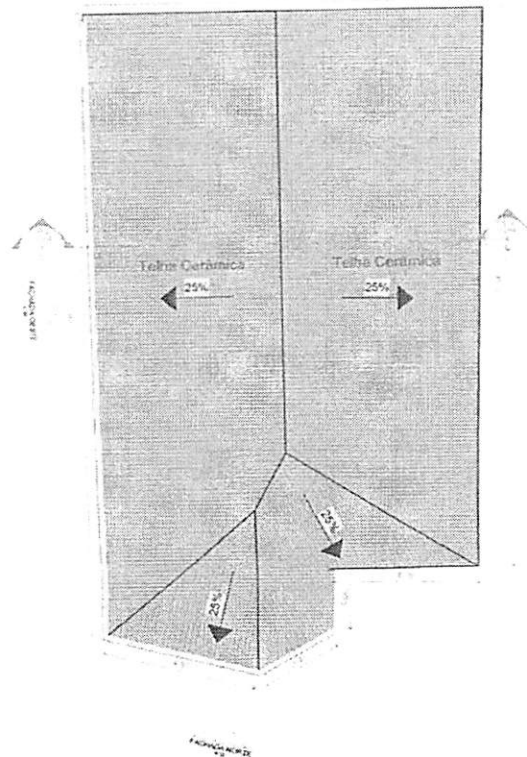

2 Planta Baixa - Cobertura
Escala: 1:100

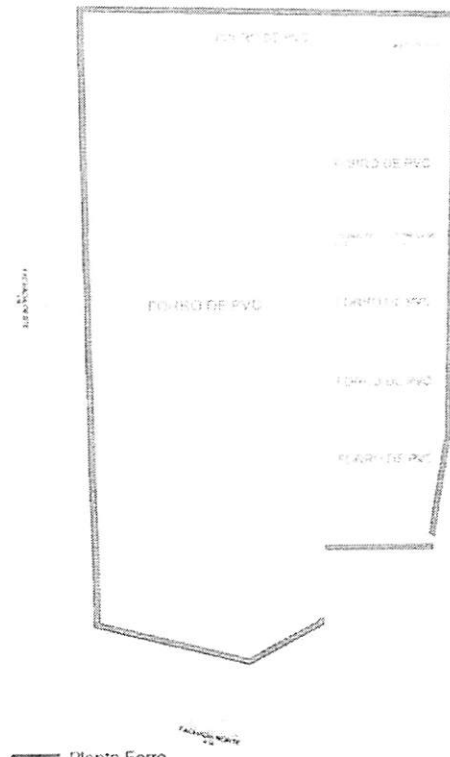

3 Planta Forro
Escala: 1:100

CANTANHEDE/MA
 PROC. 1411001/2024
 FLS. 125 RUB,

QTO - PORTAS				
CÓD	QT	COMPRI MENTO	ALTURA	DESCRIÇÃO
P1	2	0,60	2,00	Porta em Madeira com Folha de Abrir
P02	5	0,75	2,10	Porta em Madeira com Folha de Abrir
P3	2	0,85	2,10	Porta em Madeira com Folha de Abrir
P04	1	2,00	2,20	Porta Janela de Correr com 4 Folhas

QTO - MATERIAIS - FORRO	
DESCRIÇÃO	ÁREA
Forro em PVC	159,40 m ²

QTO - ESQUADRIAS TOTAIS					
CÓD	QT	COMPRIMENTO	ALTURA	PEITORIL	DESCRIÇÃO
B1	4	0,60	0,40	1,80	Janela Maxim-Ar
J1	1	0,50	2,00	0,20	Janela Fixa
J2	2	1,00	1,20	1,20	Janela de Correr 2 Folhas

Assinado de forma digital por MARCELO DE SOUSA
 CRUZ:01320722385
 Dados: 2024.11.14 15:46:52 -03'00'
 MARCELO DE SOUSA CRUZ:01320722385

PROJETO ARQUITETÔNICO - CÂMARA MUNICIPAL DE PIRAPEMAS-MA		
- Conteúdo PLANTA BAIXA, PLANTA DE COBERTURA, PLANTA DE FORRO		
- Local de Obra AVENIDA JOAQUIM DOS SANTOS, S/N, CENTRO, PIRAPEMAS-MA		
- Proprietário CÂMARA MUNICIPAL DE PIRAPEMAS-MA		- Nº de prancha 01/02
- Responsável Técnico MARCELO DE SOUSA CRUZ - 1107303443 MA		
- Escala INDICADA	- Revisão R00	- Data 14/11/2024



Anotação de Responsabilidade Técnica - ART
Lei nº 6.496, de 7 de dezembro de 1977

CANTANHEDE/MA
PROC. 1411001/2024
FLS. 126 RUB. X
CREA-MA

Página 1/1

ART OBRA / SERVIÇO
Nº MA20240846125

Conselho Regional de Engenharia e Agronomia do Estado do Maranhão

INICIAL

1. Responsável Técnico

MARCELO DE SOUSA CRUZ

Título profissional: ENGENHEIRO CIVIL, MBA EM PROJETO, EXECUÇÃO E DESEMP. DE ESTRUTURAS E FUNDAÇÕES

RNP: 1107303443

Registro: 1107303443MA

2. Dados do Contrato

Contratante: MUNICIPIO DE CANTANHEDE - CAMARA MUNICIPAL
AVENIDA DEP LISTER CALDAS

CPF/CNPJ: 63.440.689/0001-95

Nº: S/N

Complemento:

Bairro: CENTRO

Cidade: CANTANHEDE

UF: MA

CEP: 65466000

Contrato: Não especificado

Celebrado em:

Valor: R\$ 2.500,00

Tipo de contratante: Pessoa Jurídica de Direito Público

Ação Institucional: Outros

3. Dados da Obra/Serviço

AVENIDA DEP LISTER CALDAS

Nº: S/N

Complemento:

Bairro: CENTRO

Cidade: CANTANHEDE

UF: MA

CEP: 65466000

Data de Início: 04/11/2024

Previsão de término: 31/03/2025

Coordenadas Geográficas: -3.637278, -44.381120

Finalidade: SEM DEFINIÇÃO

Código: Não Especificado

Proprietário: MUNICIPIO DE CANTANHEDE - CAMARA MUNICIPAL

CPF/CNPJ: 63.440.689/0001-95

4. Atividade Técnica

	Quantidade	Unidade
16 - Execução		
80 - Projeto > CONSTRUÇÃO CIVIL > EDIFICAÇÕES > DE EDIFICAÇÃO > #1.1.1.1 - DE ALVENARIA	262,50	m²
14 - Elaboração		
35 - Elaboração de orçamento > CONSTRUÇÃO CIVIL > EDIFICAÇÕES > DE EDIFICAÇÃO > #1.1.1.1 - DE ALVENARIA	1,00	un
18 - Fiscalização		
60 - Fiscalização de obra > CONSTRUÇÃO CIVIL > EDIFICAÇÕES > DE EDIFICAÇÃO > #1.1.1.1 - DE ALVENARIA	1,00	un

Após a conclusão das atividades técnicas o profissional deve proceder a baixa desta ART

5. Observações

ART DE PROJETO, ORÇAMENTO E FISCALIZAÇÃO DE OBRA DE REFORMA DA SEDE DA CAMARA MUNICIPAL CANTANHEDE - MARANHAO

6. Declarações

- Declaro que estou cumprindo as regras de acessibilidade previstas nas normas técnicas da ABNT, na legislação específica e no decreto n. 5296/2004.

7. Entidade de Classe

SENGE - SIND. DOS ENGENHEIROS DO MA

MARCELO DE SOUSA
CRUZ:01320722385

Assinado de forma digital por MARCELO DE SOUSA
CRUZ:01320722385
Data: 2024.11.14 13:44:47 -0300'

8. Assinaturas

Declaro serem verdadeiras as informações acima

MARCELO DE SOUSA CRUZ - CPF: 013.207.223-85

Local _____ de _____ data _____

MUNICIPIO DE CANTANHEDE - CAMARA MUNICIPAL - CNPJ:
63.440.689/0001-95

9. Informações

* A ART é válida somente quando quitada, mediante apresentação do comprovante do pagamento ou conferência no site do Crea.

10. Valor

Valor da ART: R\$ 99,64 Registrada em: 13/11/2024 Valor pago: R\$ 99,64 Nosso Número: 8305921518

A autenticidade desta ART pode ser verificada em: <https://crea-ma.sitac.com.br/publico/>, com a chave: 7Y9WC
Impresso em: 14/11/2024 às 13:41:15 por: . ip: 178.165.178.248

www.creama.org.br
Tel: (98) 2106-8300

atendimento@creama.org.br
Fax: (98) 2106-8303





CANTANHEDE/MA
PROC. 1411001/2024
FLS, 127 RUB, X

CÂMARA MUNICIPAL DE CANTANHEDE
PALACIO RANA AGEME
CNPJ: 63.440.689/0001-95

AVISO DE DISPENSA
DISPENSA DE LICITAÇÃO Nº 001/2024

ANEXO II

CARTA RESUMO DA PROPOSTA DE PREÇOS

À
COMISSÃO DE CONTRATAÇÃO

Prezados Senhores,

Após examinar e estudar detalhadamente a Dispensa de Licitação nº 001/2024 e seus Anexos, apresentamos às Vossas Senhorias nossa Proposta de Preços para execução dos serviços.

A presente proposta foi formulada com base nas especificações, condições técnicas, administrativas e contratuais estabelecidas na Dispensa de Licitação nº 001/2024, os quais aceitamos e nos comprometemos a cumprir integralmente.

Declaramos que esta proposta tem validade pelo prazo de (.....) dias, contados da data de abertura das propostas.

O prazo para execução dos serviços é de (.....) dias corridos, a contar da data do recebimento da ordem de serviço.

Conta para depósito dos pagamentos das faturas: Banco:..... Agência:..... Conta corrente:

VALOR GLOBAL DA PROPOSTA: R\$ (.....).

Declaramos que no preço acima cotado estão computadas todas as despesas com materiais, mão de obra, tributos, impostos, taxas e despesas, seja qual for o seu título ou natureza, incluindo, mas não se limitando a, fretes, encargos sociais, trabalhistas e fiscais, ISS, despesas de viagem, locomoção, estadia, alimentação e quaisquer outras, segundo a legislação em vigor, representando a compensação integral pela prestação dos serviços.

Indicamos como Representante Legal, para assinar o Contrato de execução dos serviços:

Nome completo:

Nacionalidade:

Estado Civil:

Qualificação Profissional:

CPF:

RG:

Endereço:

Cargo/Função que ocupa na Empresa Proponente:

DADOS DA EMPRESA:

RAZÃO SOCIAL:

AV. DEP. LISTER CALDAS - 1544 – CENTRO.
TEL. (98) 3462-1146



CANTANHEDE/MA
PROC. 1411001/2024
FLS. 128 RUB. 2

CÂMARA MUNICIPAL DE CANTANHEDE
PALACIO RANA AGEME
CNPJ: 63.440.689/0001-95

ENDEREÇO:

C.N.P.J:

Local e data:

<Razão Social da Proponente>

<Assinatura e carimbo do representante legal>



CANTANHEDE/MA
PROC. 1411001/2024
FLS. 129 RUB. J

**CÂMARA MUNICIPAL DE CANTANHEDE
PALACIO RANA AGEME
CNPJ: 63.440.689/0001-95**

**AVISO DE DISPENSA
DISPENSA DE LICITAÇÃO Nº 001/2024**

ANEXO III

“MINUTA DO CONTRATO”

**CONTRATO Nº XXXXXXXXXXXX
PROCESSO ADMINISTRATIVO Nº 1411001/2024.**

**CONTRATO DE PRESTAÇÃO DE SERVIÇOS Nº
XXXXXX QUE ENTRE SI CELEBRAM A
CÂMARA MUNICIPAL DE CANTANHEDE/MA E
A EMPRESA XXXXXXXXXXXX, PARA O FIM
QUE ESPECIFICA.**

Por este instrumento particular, a CÂMARA MUNICIPAL DE CANTANHEDE/MA, localizada na Avenida Av. Dep. Lister Caldas, nº 1544, Centro, Cantanhede/MA, inscrita no CNPJ sob nº 64.440.689/0001-95, neste ato representada pelo Presidente da Câmara Municipal de Cantanhede, o senhor Raimundo Nonato Nunes Martins, portador do CPF sob nº 051.197.773-50, doravante denominada CONTRATANTE e a empresa XXXXXXXXXXXX, XXXXXX, XXXXXX, XXXXXXXX/XX, inscrita no CNPJ nº XXXXXX, doravante denominada CONTRATADA, neste ato representada por seu representante legal, XXXXXXXX, portador do CPF nº XXXXXXXX, doravante denominada CONTRATADA, têm, entre si, ajustado o presente Contrato Administrativo Nº XXXXXXXXXXXX, decorrente da DISPENSA DE LICITAÇÃO Nº XXX/2024, formalizado nos autos do Processo Administrativo nº 0807001/2024, submetendo-se às cláusulas e condições abaixo e aos preceitos instituídos no inciso II do artigo 75 da Lei Federal Nº14.133/21 e demais normas regulamentares pertinentes à espécie.

CLÁUSULA PRIMEIRA – DO OBJETO E REGIME DE EXECUÇÃO

PARAGRAFO PRIMEIRO: Constitui objeto deste contrato administrativo a Contratação de empresa especializada em serviços de engenharia para execução de Reforma do Prédio da Câmara Municipal Cantanhede/MA, de acordo com a DISPENSA DE LICITAÇÃO Nº 001/2024.

PARAGRAFO SEGUNDO: A presente contratação adotará como regime de execução a Empreitada por Preço Global.

CLÁUSULA SEGUNDA – GARANTIA DOS SERVIÇOS

A contratada deverá garantir a boa qualidade dos serviços prestados, nos termos da legislação vigente.

PARAGRAFO PRIMEIRO: Independentemente da aceitação, a Contratada garantirá a qualidade dos serviços prestados.

CLÁUSULA TERCEIRA – VALOR E FORMA DE PAGAMENTO

PARAGRAFO PRIMEIRO: Pela execução do objeto do presente instrumento de contrato, a CONTRATANTE, pagará à CONTRATADA, o valor global de R\$ (.....).

PARAGRAFO SEGUNDO: O pagamento será realizado no prazo máximo de até 30 (trinta) dias, contados a partir do recebimento da Nota Fiscal ou Fatura, através de ordem bancária, para crédito em banco, agência e conta corrente indicados pelo contratado

**AV. DEP. LISTER CALDAS - 1544 – CENTRO.
TEL. (98) 3462-1146**



CANTANHEDE/MA
PROC. 1411001/2024
FLS, 130 RUB, 7

CÂMARA MUNICIPAL DE CANTANHEDE
PALACIO RANA AGEME
CNPJ: 63.440.689/0001-95

PARAGRAFO TERCEIRO: Considera-se ocorrido o recebimento da nota fiscal ou fatura no momento em que o órgão contratante atestar a execução do objeto do contrato.

PARAGRAFO QUARTO: A Nota Fiscal ou Fatura deverá ser obrigatoriamente acompanhada da comprovação da regularidade fiscal e trabalhista, mediante consulta aos sítios eletrônicos oficiais ou à documentação mencionada no art. 68 da Lei nº 14.133, de 2021.

PARAGRAFO QUINTO: Havendo erro na apresentação da Nota Fiscal ou dos documentos pertinentes à contratação, ou, ainda, circunstância que impeça a liquidação da despesa, como, por exemplo, obrigação financeira pendente, decorrente de penalidade imposta ou inadimplência, o pagamento ficará sobrestado até que a Contratada providencie as medidas saneadoras. Nesta hipótese, o prazo para pagamento iniciar-se-á após a comprovação da regularização da situação, não acarretando qualquer ônus para a Contratante.

PARAGRAFO SEXTO: Será considerada data do pagamento o dia em que constar como emitida a ordem bancária para pagamento.

PARAGRAFO SÉTIMO: Antes de cada pagamento à contratada, será realizada consulta aos sítios eletrônicos oficiais, para comprovação da regularidade fiscal e trabalhista para verificar a manutenção das condições de habilitação exigidas no Projeto Básico.

PARAGRAFO OITAVO: Havendo a efetiva execução do objeto, os pagamentos serão realizados normalmente, até que se decida pela rescisão do contrato, caso a contratada não regularize sua situação quanto a regularidade fiscal e trabalhista.

PARAGRAFO NONO: Será rescindido o contrato em execução com a contratada que não esteja em situação regular, salvo por motivo de economicidade, segurança nacional ou outro de interesse público de alta relevância, devidamente justificado, em qualquer caso, pela máxima autoridade da contratante.

PARAGRAFO DÉCIMO: Quando do pagamento, será efetuada a retenção tributária prevista na legislação aplicável.

PARAGRAFO DÉCIMO PRIMEIRO: A Contratada regularmente optante pelo Simples Nacional, nos termos da Lei Complementar nº 123, de 2006, não sofrerá a retenção tributária quanto aos impostos e contribuições abrangidos por aquele regime. No entanto, o pagamento ficará condicionado à apresentação de comprovação, por meio de documento oficial, de que faz jus ao tratamento tributário favorecido previsto na referida Lei Complementar.

PARAGRAFO DÉCIMO SEGUNDO: Nos casos de eventuais atrasos de pagamento, desde que a Contratada não tenha concorrido, de alguma forma, para tanto, fica convencionado que a taxa de compensação financeira devida pela Contratante, entre a data do vencimento e o efetivo adimplemento da parcela, é calculada mediante a aplicação da seguinte fórmula:

$EM = I \times N \times VP$, sendo:

EM = Encargos moratórios;

N = Número de dias entre a data prevista para o pagamento e a do efetivo pagamento; VP = Valor da parcela a ser paga.

I = Índice de compensação financeira = 0,00016438, assim apurado:

$I = (TX) I = (6 / 100) / 365 I = 0,00016438$ TX = Percentual da taxa anual = 6%

AV. DEP. LISTER CALDAS - 1544 – CENTRO.
TEL. (98) 3462-1146



CANTANHEDE/MA
PROC. 1411001/2024
FLS, 131 RUB, 8

CÂMARA MUNICIPAL DE CANTANHEDE
PALACIO RANA AGEME
CNPJ: 63.440.689/0001-95

PARAGRAFO DÉCIMO TERCEIRO: O pagamento será creditado diretamente na conta bancária da contratada, abaixo especificada, mediante a apresentação das certidões enumeradas nesta cláusula.

- Banco:
- Agência:
- Conta-corrente:

CLÁUSULA QUARTA – RECURSOS FINANCEIROS

As despesas decorrentes da presente licitação correrão por conta dos recursos específicos consignados no orçamento da Câmara de Cantanhede/MA, classificada conforme abaixo especificado:

UNIDADE ORÇAMENTÁRIA: 0101 Câmara Municipal de Cantanhede

PROGRAMA DE TRABALHO: 01 031 0001.0.001 Manutenção e Func. Das Atividades Administrativas

ELEMENTO DE DESPESA: 3.3.90.39.00 Outros Serv. de Terc. Pessoa Jurídica

PARAGRAFO ÚNICO: Em caso de prorrogação contratual ou alteração/inclusão dos respectivos créditos orçamentários e/ ou financeiros, as despesas decorrentes da presente contratação correrão por conta dos recursos específicos consignados no orçamento vigente, devidamente classificadas em termo de aditamento de contrato.

CLÁUSULA QUINTA – REAJUSTE

PARAGRAFO ÚNICO: Os preços são fixos e irremovíveis no prazo de um ano contado da data limite para a apresentação das propostas.

CLÁUSULA SEXTA - DA VIGÊNCIA

PARAGRAFO ÚNICO: A contratação terá vigência até XXXXXXXXXXXX, contado a partir da data de assinatura do contrato, com prazo de execução de 30 (trinta) dias, cabendo prorrogação, nos termos dos Art. 107 e 108, da Lei Federal nº 14.133/2021, sucedendo que toda e qualquer obrigação entre as partes se encerrará após a liquidação da despesa.

CLÁUSULA SETIMA - DIREITOS E RESPONSABILIDADES DAS PARTES

Caberá ao CONTRATANTE além das obrigações previstas no AVISO e no Projeto Básico:

Além dos casos comuns, implícitos ou expressos no Contrato, nas especificações e nas leis aplicáveis à espécie, cabe exclusivamente à Contratante:

Acompanhar e fiscalizar a execução do contrato, bem como atestar nas notas fiscais/faturas a efetiva execução do objeto desta licitação.

O acompanhamento e a fiscalização dos contratos firmados com os Contratados em conformidade com a Lei nº 14.133/21.

Os fiscais do contrato serão responsáveis pelo acompanhamento, fiscalização e pelo atesto dos produtos contratados.

Os contratantes se reservam ao direito de, sempre que julgar necessário, verificar, por meio de seus funcionários, se as prescrições das normas do projeto básico estão sendo cumpridas pelo contratado.

AV. DEP. LISTER CALDAS - 1544 – CENTRO.
TEL. (98) 3462-1146



CANTANHEDE/MA
PROC. 1411001/2024
FLS. 132 RUB. 7

CÂMARA MUNICIPAL DE CANTANHEDE
PALACIO RANA AGEME
CNPJ: 63.440.689/0001-95

Efetuar o pagamento à CONTRATADA, de acordo com o estabelecido no Termo e Contrato ou instrumento hábil;

Promover o acompanhamento e a fiscalização da execução do objeto, sob o aspecto quantitativo e qualitativo, anotando em registro próprio as falhas detectadas;

Comunicar prontamente à CONTRATADA, qualquer anormalidade no objeto do Contrato, podendo recusar o recebimento, caso não esteja de acordo com as especificações e condições estabelecidas no Projeto Básico;

Notificar previamente à CONTRATADA, quando da aplicação de penalidades;

Caberá à CONTRATADA, além das obrigações previstas no contrato e no Projeto Básico:

Além dos casos comuns, implícitos ou expressos no Contrato, nas especificações e nas leis aplicáveis à espécie, cabe exclusivamente à Contratada:

Prestar os serviços de acordo com todas as exigências contidas no Projeto Básico/Projeto Básico;

Tomar as medidas preventivas necessárias para evitar danos a terceiros, em consequência da execução dos trabalhos;

Responsabilizar-se integralmente pelo ressarcimento de quaisquer danos e prejuízos, de qualquer natureza, que causar ao CONTRATANTE ou a terceiros, decorrentes da execução do objeto deste Contrato, respondendo por si, seus empregados, prepostos e sucessores, independentemente das medidas preventivas adotadas;

Atender às determinações e exigências formuladas pelo CONTRATANTE;

Reparar, corrigir, remover, reconstruir ou substituir, por sua conta e responsabilidade, os serviços recusados pelo CONTRATANTE no prazo determinado pela Fiscalização;

Responsabilizar-se, na forma do Contrato, por todos os ônus, encargos e obrigações comerciais, sociais, tributárias, trabalhistas e previdenciárias, ou quaisquer outras previstas na legislação em vigor, bem como por todos os gastos e encargos com material e mão-de-obra necessária à completa realização dos serviços até o seu término;

Responsabilizar-se, na forma do Contrato, pela qualidade dos serviços executados e dos materiais empregados, em conformidade com as especificações do Projeto Básico, com as normas da **Associação Brasileira de Normas Técnicas – ABNT**, e demais normas técnicas pertinentes, a ser atestada pelo fiscal de contrato, assim como pelo refazimento do serviço e a substituição dos materiais recusados, sem ônus para o(a) CONTRATANTE e sem prejuízo da aplicação das sanções cabíveis;

Manter as condições de habilitação e qualificação exigidas para a celebração do contrato durante todo prazo de execução contratual;

Se comprometer a não subcontratar pessoa física ou jurídica, se aquela ou os dirigentes desta mantiverem vínculo de natureza técnica, comercial, econômica, financeira, trabalhista ou civil com dirigente do órgão ou entidade contratante ou com agente público que atue na fiscalização ou na gestão do contrato, ou se deles forem cônjuge, companheiro ou parente em linha reta, colateral, ou por afinidade, até o terceiro grau.



CANTANHEDE/MA
PROC. 1411001/2024
FLS. 133 RUB. 8

CÂMARA MUNICIPAL DE CANTANHEDE
PALACIO RANA AGEME
CNPJ: 63.440.689/0001-95

CLÁUSULA OITAVA - DAS INFRAÇÕES E SANÇÕES ADMINISTRATIVAS

Comete infração administrativa nos termos do art. 155 da Lei nº 14,133, de 2021, a Contratada que:

PARAGRAFO PRIMEIRO: dar causa à inexecução parcial do contrato;

PARAGRAFO SEGUNDO: dar causa à inexecução parcial do contrato;

PARAGRAFO TERCEIRO: dar causa à inexecução parcial do contrato que cause grave dano à Administração, ao funcionamento dos serviços públicos ou ao interesse coletivo;

PARAGRAFO QUARTO: dar causa à inexecução total do contrato;

PARAGRAFO QUINTO: deixar de entregar a documentação exigida para o certame;

PARAGRAFO SEXTO: não manter a proposta, salvo em decorrência de fato superveniente devidamente justificado;

PARAGRAFO SÉTIMO: não celebrar o contrato ou não entregar a documentação exigida para a contratação, quando convocado dentro do prazo de validade de sua proposta;

PARAGRAFO OITAVO: ensejar o retardamento da execução ou da entrega do objeto da licitação sem motivo justificado;

PARAGRAFO NONO: apresentar declaração ou documentação falsa exigida para o certame ou prestar declaração falsa durante a licitação ou a execução do contrato;

PARAGRAFO DÉCIMO: fraudar a licitação ou praticar ato fraudulento na execução do contrato;

PARAGRAFO DÉCIMO PRIMEIRO: comportar-se de modo inidôneo ou cometer fraude de qualquer natureza;

PARAGRAFO DÉCIMO SEGUNDO: praticar atos ilícitos com vistas a frustrar os objetivos da licitação;

PARAGRAFO DÉCIMO TERCEIRO: praticar ato lesivo previsto no art. 5º da Lei nº 12.846, de 1º de agosto de 2013.

PARAGRAFO DÉCIMO QUARTO: Pela inexecução total ou parcial do objeto deste contrato, a Administração pode aplicar à CONTRATADA as seguintes sanções:

- Advertência, por faltas leves, assim entendidas aquelas que não acarretem prejuízos significativos para a Contratante;
- Multa de 0,5% (meio por cento) do valor do contrato celebrado com a contratação direta e será aplicada ao responsável por qualquer das infrações previstas no item 9.1
- Impedimento de licitar e contratar com administração pública pelas infrações previstas no Projeto Básico.

PARAGRAFO DÉCIMO QUINTO: As sanções previstas nos subitens do parágrafo décimo quarto poderão ser aplicadas à CONTRATADA juntamente com as de multa, descontando- a dos pagamentos a serem efetuados.



CANTANHEDE/MA
PROC. 1411001/2024
FLS, 139 RUB, 7

CÂMARA MUNICIPAL DE CANTANHEDE
PALACIO RANA AGEME
CNPJ: 63.440.689/0001-95

PARAGRAFO DÉCIMO SEXTO: Se a multa aplicada e as indenizações cabíveis forem superiores ao valor de pagamento eventualmente devido pela Administração ao contratado, além da perda desse valor, a diferença será descontada da garantia prestada ou será cobrada judicialmente.

PARAGRAFO DÉCIMO SÉTIMO: O atraso injustificado na execução do contrato sujeitará o contratado a multa de mora no importe de 0,5% (zero virgula cinco por cento) sobre o valor do contrato.

PARAGRAFO DÉCIMO OITAVO: A aplicação de multa de mora não impedirá que a Administração a converta em compensatória e promova a extinção unilateral do contrato com a aplicação cumulada de outras sanções previstas no Projeto Básico.

PARAGRAFO DÉCIMO NONO: Também ficam sujeitas às penalidades do art. 156, III e IV da Lei nº 14.133, de 2021, as empresas ou profissionais que:

PARAGRAFO VIGÉSIMA: Tenham sofrido condenação definitiva por praticar, por meio dolosos, fraude fiscal no recolhimento de quaisquer tributos;

PARAGRAFO VIGÉSIMA PRIMEIRO: Tenham praticado atos ilícitos visando a frustrar os objetivos da licitação;

PARAGRAFO VIGÉSIMA SEGUNDO: Demonstrem não possuir idoneidade para contratar com a Administração em virtude de atos ilícitos praticados.

PARAGRAFO VIGÉSIMA TERCEIRO: A aplicação de qualquer das penalidades previstas realizar-se-á em processo administrativo que assegurará o contraditório e a ampla defesa à Contratada, observando-se o procedimento previsto na Lei nº 14.133, de 2021, e subsidiariamente a Lei nº 9.784, de 1999.

PARAGRAFO VIGÉSIMA QUARTO: As multas devidas e/ou prejuízos causados à Contratante serão deduzidos dos valores a serem pagos, ou recolhidos em favor do Município, ou deduzidos da garantia, ou ainda, quando for o caso, serão inscritos na Dívida Ativa do Municipal e cobrados judicialmente.

PARAGRAFO VIGÉSIMA QUINTO: Caso a Contratante determine, a multa deverá ser recolhida no prazo máximo de 10 (dez) dias, a contar da data do recebimento da comunicação enviada pela autoridade competente.

PARAGRAFO VIGÉSIMA SEXTO: Caso o valor da multa não seja suficiente para cobrir os prejuízos causados pela conduta do proponente, o Município ou Entidade poderá cobrar o valor remanescente judicialmente, conforme artigo 419 do Código Civil.

PARAGRAFO VIGÉSIMA SÉTIMO: A autoridade competente, na aplicação das sanções, levará em consideração a gravidade da conduta do infrator, o caráter educativo da pena, bem como o dano causado à Administração, observado o princípio da proporcionalidade.

PARAGRAFO VIGÉSIMA OITAVA: Se, durante o processo de aplicação de penalidade, se houver indícios de prática de infração administrativa tipificada pela Lei nº 12.846, de 1º de agosto de 2013, como ato lesivo à administração pública nacional ou estrangeira, cópias do processo administrativo necessárias à apuração da responsabilidade da empresa deverão ser remetidas à autoridade competente, com despacho fundamentado, para ciência e decisão sobre a eventual instauração de investigação preliminar ou Processo Administrativo de Responsabilização - PAR.

PARAGRAFO VIGÉSIMA NONA: A apuração e o julgamento das demais infrações administrativas não



CANTANHEDE/MA
PROC. 1411001/2024
FLS. 135 RUB. J

CÂMARA MUNICIPAL DE CANTANHEDE
PALACIO RANA AGEME
CNPJ: 63.440.689/0001-95

consideradas como ato lesivo à Administração Pública nacional ou estrangeira nos termos da Lei nº 12.846, de 1º de agosto de 2013, seguirão seu rito normal na unidade administrativa.

PARAGRAFO TRIGÉSIMA: O processamento do PAR não interfere no seguimento regular dos processos administrativos específicos para apuração da ocorrência de danos e prejuízos à Administração Pública Federal resultantes de ato lesivo cometido por pessoa jurídica, com ou sem a participação de agente público.

CLÁUSULA NONA – DA FISCALIZAÇÃO

PARAGRAFO PRIMEIRO: A execução do objeto será acompanhada e fiscalizada por servidor ou comissão designada para esse fim.

PARAGRAFO SEGUNDO: A fiscalização será exercida no interesse da Administração e não exclui nem reduz a responsabilidade da CONTRATADA, inclusive perante terceiros, por quaisquer irregularidades, imperfeições técnicas, vícios redibitórios, e, na ocorrência desta, não implica em corresponsabilidade da Administração ou de seus agentes e prepostos, na vigência do art. Art. 120 da Lei nº 14.133/2021.

PARAGRAFO TERCEIRO: À comissão ou servidor designado compete acompanhar, fiscalizar, conferir e avaliar a execução do objeto, bem como dirimir e desembaraçar quaisquer dúvidas e pendências que surgirem no curso de sua execução, determinando o que for necessário à regularização das faltas, ou problemas observados, conforme prevê o art. 117, da Lei nº 14.133/2021.

PARAGRAFO QUARTO: As decisões e providências que ultrapassarem a competência do servidor designado para o acompanhamento e a fiscalização do objeto deverão ser solicitadas à autoridade superior deste Município, em tempo hábil para a adoção das medidas convenientes.

CLÁUSULA DÉCIMA – DA EXTINÇÃO DO CONTRATO

PARAGRAFO ÚNICO: A extinção do presente instrumento de contrato dar-se-á de acordo com os artigos 137, 138 e 139 da Lei Federal nº. 14.133/2021.

CLAUSULA DÉCIMA PRIMEIRA – LEGISLAÇÃO APLICÁVEL

PARAGRAFO ÚNICO: O presente Instrumento é regido pelas disposições expressas na Lei nº 14.133, de 1º de Abril de 2021, e pelos preceitos de direito público, lhe aplicando supletivamente os princípios da teoria geral dos contratos e as disposições de direito privado.

CLÁUSULA DÉCIMA SEGUNDA - DO ACOMPANHAMENTO, FISCALIZAÇÃO E RECEBIMENTO DO OBJETO:

PARAGRAFO PRIMEIRO: A execução do presente contrato será acompanhada pelo gestor e fiscal do contrato designado pela CONTRATANTE, nos termos do art. 117 da Lei nº 14.133/21, que deverá atestar a realização de seu objeto, sem o que não será permitido qualquer pagamento.

PARAGRAFO SEGUNDO: A CONTRATANTE responsável pelo contrato designará formalmente, o(s) servidor(es) responsável(is) pelo acompanhamento "in loco" da execução do objeto.

PARAGRAFO TERCEIRO: O preposto da CONTRATADA deverá estabelecer, de comum acordo com o gestor e fiscal do contrato, horários e datas regulares para tomarem decisões necessárias à execução do objeto contratado.

CLÁUSULA DÉCIMA TERCEIRA - DO REPRESENTANTE DA CONTRATADA:

PARAGRAFO ÚNICO: Representará a CONTRATADA na execução do ajuste, como preposto: (nome completo, nacionalidade, profissão e condição jurídica do representante da empresa).



CANTANHEDE/MA
PROC. 1411001/2024
FLS, 136 RUB, 8

CÂMARA MUNICIPAL DE CANTANHEDE
PALACIO RANA AGEME
CNPJ: 63.440.689/0001-95

CLÁUSULA DÉCIMA QUARTA - DAS COMUNICAÇÕES ENTRE O MUNICÍPIO E A EMPRESA CONTRATADA:

PARAGRAFO ÚNICO: A empresa Contratada fica obrigada a manter atualizado nos cadastros junto a esta municipalidade seu endereço de e-mail e seu endereço físico, bem como fica responsável em acompanhar o Diário Oficial do Município – DOM, para acompanhar eventuais comunicações, citações, intimações e/ou notificações, sob pena de responsabilidade.

CLÁUSULA DÉCIMA QUINTA - DOS CASOS OMISSOS:

PARAGRAFO ÚNICO: Os casos omissos serão resolvidos à luz da Lei Federal nº14.133/21, a Lei Complementar nº 123/06 e alterações posteriores, e dos princípios gerais de direito.

CLÁUSULA VIGÉSIMA SEXTA - DO FORO:

PARAGRAFO ÚNICO: Fica eleito o Foro da Comarca de Cantanhede - MA, para dirimir quaisquer dúvidas oriundas da interpretação deste contrato com exclusão de qualquer outro, por mais privilegiado que seja.

E, por estarem justos e contratados, assinam o presente em três vias de igual teor e forma, para igual distribuição, para que produza seus efeitos legais.

Cantanhede-MA, de de

XXXXXXXXXXXXXXXXXXXX



CANTANHEDE/MA
PROC. 1411001/2024
FLS. 137 RUB. 8

CÂMARA MUNICIPAL DE CANTANHEDE
PALACIO RANA AGEME
CNPJ: 63.440.689/0001-95
AVISO DE DISPENSA
ANEXO IV
(PAPEL TIMBRADO DOLICITANTE)

“MODELO DE COMPOSIÇÃO DE CUSTOS UNITÁRIOS”

ITEM CÓD.	DESCRIÇÃO DO ITEM			
	INSUMO	ÍNDICE	P. UNIT.	P. TOTAL
MÃO DE OBRA				
	ENCARGOS SOCIAIS			
	SUBTOTAL MÃO DE OBRA + ENCARGOS SOCIAIS (A)			
MATERIAIS/SERVIÇOS/EQUIPAMENTOS				
	SUBTOTAL MATERIAIS/SERVIÇOS/EQUIPAMENTOS (B)			
	SUBTOTAL (A+B)		R\$	
	BDI (XX%)		R\$	
	TOTAL		R\$	



CANTANHEDE/MA
PROC. 1411001/2024
FLS. 138 RUB. 8

**CÂMARA MUNICIPAL DE CANTANHEDE
PALACIO RANA AGEME**

CNPJ: 63.440.689/0001-95

AVISO DE DISPENSA

ANEXO V

(PAPEL TIMBRADO DOLICITANTE)

“MODELO DE COMPOSIÇÃO DO BDI”

A licitante deverá apresentar a composição e o cálculo do BDI, conforme dados abaixo:

OBJETO: Contratação de empresa especializada em serviços de engenharia para execução de Reforma do Prédio da Câmara Municipal de Cantanhede/MA.

DESCRIÇÃO	VALORES DE REFERÊNCIA - %			Taxas Adotadas - %
	MÍNIMO	MÁXIMO	MÉDIA	
Risco				
Despesas Financeiras				
Administração Central				
Lucro				
Tributos (soma dos itens abaixo)				
COFINS				
PIS				
ISS (**)(***)				
TOTAL				

Fonte da composição, valores de referência e fórmula do BDI: Acórdão 325/2007 - TCU – Plenário



CANTANHEDE/MA
PROC. 1411001/2024
FLS. 139 RUB, Y

**CÂMARA MUNICIPAL DE CANTANHEDE
PALACIO RANA AGEME**

CNPJ: 63.440.689/0001-95

AVISO DE DISPENSA

ANEXO VI

(PAPEL TIMBRADO DO LICITANTE)

“COMPOSIÇÃO DOS ENCARGOS SOCIAIS”

SINAPI – SISTEMA NACIONAL DE PESQUISA DE CUSTOS E ÍNDICES DA CONSTRUÇÃO CIVIL

ENCARGOS SOCIAIS SOBRE PREÇOS DA MÃO DE OBRA HORISTA E MENSALISTA – COM DESONERAÇÃO			
ITEM	DISCRIMINAÇÃO	HORISTA %	MENSALISTA %
GRUPO A			
A1	INSS		
A2	SESI		
A3	SENAI		
A4	INCRA		
A5	SEBRAE		
A6	SALÁRIO EDUCAÇÃO		
A7	SEGURO CONTRA ACIDENTE DE TRABALHO		
A8	FGTS		
A9	SECONCI		
A	TOTAL DOS ENCARGOS SOCIAIS BÁSICOS		
GRUPO B			
B1	REPOUSO SEMANAL REMUNERADO		
B2	FERIADOS		
B3	AUXÍLIO-ENFERMIDADE		
B4	13º SALÁRIO		
B5	LICENÇA-PATERNIDADE		
B6	FALTAS JUSTIFICADAS		
B7	DIAS DE CHUVA		
B8	AUXÍLIO ACIDENTE DE TRABALHO		
B9	FÉRIAS GOZADAS		
B10	SALÁRIO MATERNIDADE		
B	TOTAL DOS ENCARGOS SOCIAIS QUE RECEBEM AS INCIDÊNCIAS DE A		
GRUPO C			
C1	AVISO-PRÉVIO (INDENIZADO)		
C2	AVISO-PRÉVIO (TRABALHADO)		
C3	FÉRIAS (INDENIZADAS)		
C4	DEPOSITO RESCISÃO SEM JUSTA CAUSA		
C5	INDENIZAÇÃO ADICIONAL		
C	TOTAL DOS ENCARGOS SOCIAIS QUE NÃO RECEBEM AS INCIDÊNCIAS GLOBAIS DE A		
GRUPO D			
D1	REINCIDÊNCIAS DE A SOBRE B		



CANTANHEDE/MA
PROC. 1411001/2024
FLS. 140 RUB. 8

CÂMARA MUNICIPAL DE CANTANHEDE
PALACIO RANA AGEME
CNPJ: 63.440.689/0001-95

D2	REINCIDÊNCIAS DE GRUPO A SOBRE AVISO PREVIO TRABALHADO E REINCIDENCIA DO FGTS SOBRE AVISO PREVIO INDENIZADO		
D	TOTAL DAS TAXAS INCIDÊNCIAS E REINCIDÊNCIAS		
	TOTAL (A+B+C+D)		

.....



CANTANHEDE/MA
PROC. 1411001/2024
FLS, 141 RUB. 8

CÂMARA MUNICIPAL DE CANTANHEDE
PALACIO RANA AGEME
CNPJ: 63.440.689/0001-95

MEMORANDO

Cantanhede/MA, 19 de novembro

PARA: ASSESSORIA JURÍDICA

Estamos encaminhamos em anexo a essa egrégia Assessoria Jurídica os autos do processo administrativo nº 1411001/2024, para Parecer da Dispensa de Licitação 001/2024, tendo como objeto a Contratação de empresa de engenharia especializada para execução dos serviços de Reforma do Prédio da Câmara Municipal de Cantanhede/MA, nos termos do art. 53, da Lei nº 14.133/2021.

Sem mais, para o momento, agradecemos e subscrevemo-nos.

Atenciosamente,

Raimundo Nonato Nunes Martins
Presidente da Câmara



CANTANHEDE/MA
PROC. 1411001/2024
FLS. 142 RUB. 8

CÂMARA MUNICIPAL DE CANTANHEDE
PALACIO RANA AGEME
CNPJ: 63.440.689/0001-95

PARECER JURÍDICO

PROCESSO ADM Nº: 1411001/2024

INTERESSADO: CÂMARA MUNICIPAL DE CANTANHEDE/MA

I – CARACTERIZAÇÃO

EMENTA: PRINCÍPIO DA LEGALIDADE. EXAME DA POSSIBILIDADE LEGAL DE CONTRATAÇÃO DIRETA. DISPENSA ELETRÔNICA. LEI FEDERAL N 14.133/21, ART 75, INCISO I. CONTROLE PREVENTIVO DA LEGALIDADE DO ART. 53. OBSERVÂNCIA DAS NORMAS DE PRINCÍPIOS NORTEADORES DA LICITAÇÃO.

Trata-se de pedido de análise jurídica acerca da Contratação de empresa de engenharia especializada para execução dos serviços de Reforma do Prédio da Câmara Municipal de Cantanhede/MA.

Apresentadas essas considerações iniciais, e presentes os requisitos necessários para fins de elaboração do Parecer, passa-se à análise do mérito propriamente dito.

II – ANÁLISE

A presente análise tem o condão de assistir a autoridade no controle prévio de legalidade, conforme estabelece o artigo 53, § 1º e incisos I e II c/ c o artigo 72, inciso III, da Lei nº 14.133, de 2021, não abrangendo, portanto, os demais aspectos envolvidos, como os de natureza técnica, metodológica ou de conveniência e oportunidade.

A exigência de prévia licitação é um requisito essencial de natureza constitucional para a realização de contratos com a administração. Tal requisição é necessária para a efetiva concretização dos princípios basilares que regem a Administração Pública, conforme elencado no art. 37, caput, da Constituição Federal de 1988.

No entanto, existem casos específicos previstos pela legislação que preveem exceções à regra geral da prévia licitação como requisito à celebração de contratos com a administração. Tais exceções estão dispostas nos arts. 74 e 75 da Lei nº. 14.133/21, que tratam, respectivamente, de inexigibilidade e dispensa de licitação.

No que tange por ora, objetiva-se a elaboração de Parecer Jurídico que abarque a dispensa de licitação prevista no art. 72, inciso II, da Lei n. 14.133/2021, onde os casos de contratação direta não dispensam a observância de um procedimento formal prévio, com a apuração e comprovação da hipótese de dispensa ou inexigibilidade de licitação, mediante procedimento administrativo que atenda o art. 72 da Lei n. 14.133/21.

Art. 72. O processo de contratação direta, que compreende os casos de inexigibilidade e de dispensa de licitação, deverá ser instruído com os seguintes documentos:



CÂMARA MUNICIPAL DE CANTANHEDE
PALACIO RANA AGEME
CNPJ: 63.440.689/0001-95

- I - documento de formalização de demanda e, se for o caso, estudo técnico preliminar, análise de riscos, Projeto Básico, projeto básico ou projeto executivo;
 - II - estimativa de despesa, que deverá ser calculada na forma estabelecida no art. 23 desta Lei;
 - III - parecer jurídico e pareceres técnicos, se for o caso, que demonstrem o atendimento dos requisitos exigidos;
 - IV - demonstração da compatibilidade da previsão de recursos orçamentários com o compromisso a ser assumido;
 - V - comprovação de que o contratado preenche os requisitos de habilitação e qualificação mínima necessária;
 - VI - razão da escolha do contratado;
 - VII - justificativa de preço;
 - VIII - autorização da autoridade competente.
- Parágrafo único. O ato que autoriza a contratação direta ou o extrato decorrente do contrato deverá ser divulgado e mantido à disposição do público em sítio eletrônico oficial.

Analisando os documentos que compõe a instrução do processo, constata-se a presença da definição do objeto e das justificativas para a sua contratação, a autorização da Autoridade Competente para a instauração do processo, estimativa da despesa, calculada na forma estabelecida no artigo 23 da Lei nº 14.133/2021 (artigo 72, inciso II), estando este, por conseguinte, justificado (art. 72, inciso VII).

A documentação demonstrando a compatibilidade da previsão de recursos orçamentários com o compromisso a ser assumido (artigo 72, inciso IV), bem como os documentos do futuro contratado (orçamento, documentos de habilitação e certidão de regularidade fiscal), ora anexados, comprovam que a empresa preenche os requisitos de habilitação e qualificação mínima necessária nos termos do artigo 72, inciso V, da Lei 14.133.

Vale lembrar que a análise do presente parecer se restringe aos aspectos jurídicos acerca da aspectos formais da licitação e análise jurídica, seus anexos e minuta do contrato. Não cabe análise de mérito administrativo ou valoração de aspectos econômicos neste parecer.

Por conseguinte, após análise dos autos, é possível aferir claramente que os autos do processo se encontram devidamente instruído, pautado em critério objetivo, qual seja melhor preço, estando assim atendido o pressuposto do artigo 72, inciso VI, da Lei nº 14.133/2021.

III - CONCLUSÃO

Nesse cenário, manifesta pela continuidade do procedimento licitatório, uma vez que foram atendidos os preceitos legais necessários.

Cantanhede – MA, 21 de novembro de 2024.

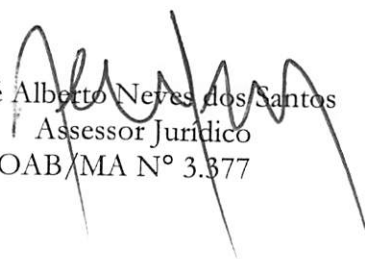
José Alberto Neves dos Santos
Assessor Jurídico
OAB/MA N° 3.377



CANTANHEDE/MA
PROC. 1411001/2024
FLS. 144 RUB. 8

CÂMARA MUNICIPAL DE CANTANHEDE
PALACIO RANA AGEME
CNPJ: 63.440.689/0001-95

DISPENSA Nº 001/2024.

OBJETO: Contratação de empresa de engenharia especializada para execução dos serviços de Reforma do Prédio da Câmara Municipal de Cantanhede/MA.

VALOR TOTAL ESTIMADO DA CONTRATAÇÃO

RS 117.557,40 (CENTO E DEZESSETE MIL, QUINHENTOS E CINQUENTA E SETE REAIS E QUARENTA CENTAVOS)

PERÍODO RECIBIMENTO DE PROPOSTAS

De 22/11/2024

Até 26/11/2024



CANTANHEDE/MA
PROC. 1411001/2024
FLS. 145 RUB. 7

CÂMARA MUNICIPAL DE CANTANHEDE
PALACIO RANA AGEME
CNPJ: 63.440.689/0001-95

AVISO DE DISPENSA DE LICITAÇÃO

DISPENSA Nº 001/2024

“ART. 75, INCISO I, § 3º DA LEI FEDERAL Nº 14.133/2021”

1. PREÂMBULO

1.2. A CÂMARA MUNICIPAL DE VEREADORES DE CANTANHEDE, ESTADO DO MARANHÃO, inscrita sob o nº CNPJ 64.440.689/0001-95, com sede na Av. Dep. Líster Caldas, nº 1544, Centro, Cantanhede/MA, nos termos do art. 75, inciso I combinado com o seu § 3º, da Lei Federal nº 14.133, de 01 de julho de 2021, torna público que tem interesse em realizar a Contratação de empresa de engenharia especializada para execução dos serviços de Reforma do Prédio da Câmara Municipal de Cantanhede/MA, na forma descritiva e requisitos constantes no AVISO e anexos.

1.2. Considerando o exposto e a intenção de realização de Dispensa de Licitação para a contratação direta do objeto acima especificado, a Secretaria Municipal de Administração TORNA PÚBLICO o interesse da Administração em obter propostas adicionais de eventuais interessados.

1.3. DO LOCAL, DATA E HORÁRIO LIMITE PARA APRESENTAÇÃO DA(S) PROPOSTA(S) E DOCUMENTAÇÃO:

DISPENSA Nº **001/2024**
PROCESSO ADM: Nº. 1411001/2024

DATA LIMITE PARA APRESENTAÇÃO DAS PROPOSTAS E DOCUMENTAÇÃO:
DATA: 26/11/2024

ENDEREÇO PARA ENVIO DAS PROPOSTAS E DOCUMENTAÇÃO:

A proposta de Preços e documentação deverá ser entregue entre os dias 22/11/2024 e 26/11/2024 na Câmara Municipal de Cantanhede/MA, situado Av. Dep. Líster Caldas, nº 1544, Centro, Cantanhede/MA, no horário das 08:00h às 12:00h, e das 14:00h às 18:00h, em dias uteis ou pelo e-mail: cplcmcantanhede2023@gmail.com

2. OBJETO E VALOR ESTIMADO

2.1. A presente dispensa de licitação tem por objeto a Contratação de empresa de engenharia especializada para execução dos serviços de Reforma do Prédio da Câmara Municipal de Cantanhede/MA, na forma descritiva e requisitos constantes neste AVISO e anexos.

2.2. O valor global estimado para contratação é de **RS 117.557,40 (cento e dezessete mil, quinhentos e cinquenta e sete reais e quarenta centavos)**.

3. CONDIÇÕES PARA PARTICIPAÇÃO NO PROCEDIMENTO

AV. DEP. LISTER CALDAS - 1544 – CENTRO.
TEL. (98) 3462-1146



CANTANHEDE/MA
PROC. 1411001/2024
FLS. 146 RUB. J

CÂMARA MUNICIPAL DE CANTANHEDE
PALACIO RANA AGEME
CNPJ: 63.440.689/0001-95

3.1. Poderão participar deste processo de Dispensa de Licitação, observado o **subitem 12.2** deste AVISO, pessoas jurídicas cujo objeto social compreenda a atividade objeto deste procedimento de contratação direta, desde que comprovem possuir os requisitos necessários à qualificação nos documentos especificados no **item 6** deste AVISO, vedados os que estiverem cumprindo sanções previstas legislação vigente, aplicável à matéria.

3.2. Em razão do valor, as empresas participantes deverão ser microempresas ou empresas de pequeno porte;

3.3. Não poderão participar da presente dispensa de licitação ou participar da execução do contrato, direta ou indiretamente:

3.3.1. Pessoa física ou jurídica que se encontre, ao tempo da dispensa de licitação, impossibilitada de participar da licitação em decorrência de sanção que lhe foi imposta;

3.3.2. Aquele que mantenha vínculo de natureza técnica, comercial, econômica, financeira, trabalhista ou civil com dirigente do órgão ou entidade contratante ou com agente público que desempenhe função na dispensa de licitação ou atue na fiscalização ou na gestão do contrato, ou que deles seja cônjuge, companheiro ou parente em linha reta, colateral ou por afinidade, até o terceiro grau;

3.3.3. Pessoa física ou jurídica que, nos 5 (cinco) anos anteriores à divulgação do AVISO, tenha sido condenada judicialmente, com trânsito em julgado, por exploração de trabalho infantil, por submissão de trabalhadores a condições análogas às de escravo ou por contratação de adolescentes nos casos vedados pela legislação trabalhista.

3.3.3.1. O impedimento de que trata o subitem 3.3.1, será também aplicado ao proponente que atue em substituição a outra pessoa, física ou jurídica, com o intuito de burlar a efetividade da sanção a ela aplicada, inclusive a sua controladora, controlada ou coligada, desde que devidamente comprovado o ilícito ou a utilização fraudulenta da personalidade jurídica do proponente.

3.3.4. Pessoas jurídicas que explorem ramo de atividade incompatível com o objeto desta Dispensa de Licitação;

3.3.5. Servidor de qualquer órgão ou entidade vinculada a Câmara Municipal de Cantanhede, bem assim a empresa da qual tal servidor seja empresário, sócio, dirigente ou responsável técnico.

3.3.6. Quaisquer interessados enquadrados nas vedações previstas na Lei Federal nº 14.133/2021.

4. FORMA DE APRESENTAÇÃO DA(S) PROPOSTA(S) E DOS DOCUMENTOS

4.1. Os interessados deverão apresentar a proposta comercial e os documentos de habilitação, ao Secretária da Presidência, nos dias e hora estabelecidos no preâmbulo deste instrumento, das seguintes formas:

4.1.1. POR MEIO ELETRÔNICO:

4.1.1.1. A(s) Pessoa(s) física(s) ou jurídica(s) interessada(s) em participar da presente dispensa de licitação, deverá enviar a proposta de preços (cotação), acompanhada dos documentos de habilitação relacionados no subitem 6 deste AVISO, através do endereço de e-mail: cplcmcantanhede2023@gmail.com, o qual deverá conter a indicação de que se trata de proposta de preços/cotação e documentação necessária para participação no procedimento de Dispensa de Licitação nº 001/2024; ou

4.1.2. POR MEIO FÍSICO:



CANTANHEDE/MA
PROC. 1411001/2024
FLS. 147 RUB. 8

CÂMARA MUNICIPAL DE CANTANHEDE
PALACIO RANA AGEME
CNPJ: 63.440.689/0001-95

- 4.1.2.1. A(s) Pessoa(s) física(s) ou jurídica(s) interessadas deverão apresentar a proposta de preços (cotação) e toda a documentação de habilitação no prazo e local previstos no preâmbulo deste AVISO, realizando o protocolo dos documentos no setor de protocolos da Câmara Municipal de Cantanhede/MA:
- 4.1.2.2. A proposta de Preços deverá conter as informações/documentos exigidos no item 4.5 deste AVISO, e os Documentos de Habilitação deverá conter os documentos exigidos no item 6 deste AVISO.
- 4.2. No ato da entrega da proposta e documentação o interessado receberá protocolo atestando o recebimento dos documentos.
- 4.3. O documento de protocolo de entrega da proposta e documentação não certificará que os preceitos estabelecidos neste AVISO estão completos, ficando condicionada a efetiva análise pelo Secretária da Presidência.
- 4.4. A proposta do interessado deverá conter a devida indicação dos quantitativos ofertados, elaborado em conformidade com o modelo de proposta contido no Anexo II.
- 4.5. A proposta deverá ser apresentada em 01 (uma) via, datilografada ou impressa por qualquer meio usual em papel timbrado do proponente, sem cotações alternativas, emendas, rasuras, entrelinhas ou omissões, encadernada ou grampeada e numerada sequencialmente (número de folhas e número total), devidamente datada, devendo estar rubricadas e a última folha assinada por representante legal da empresa, e consignar:
- 4.5.1. Número da Dispensa de Licitação, nome ou Razão Social do proponente, número do CNPJ, endereço completo, telefone e endereço eletrônico (e-mail), este último se houver, para contato, bem como dados bancários (nome e número do banco, agência e conta corrente para fins de pagamento), conforme modelo constante do Anexo II;
- 4.5.2. Devem ser incluídas todas as informações necessárias ao perfeito detalhamento do objeto na proposta de preços e, ainda, as seguintes informações:
- 4.5.2.1. Valor unitário e valor total de cada item em algarismo, e o valor total da proposta em algarismo e, preferencialmente, por extenso, expresso em reais, com duas casas decimais, incluindo todos os impostos, taxas, fretes e demais encargos e despesas decorrentes da execução do objeto;
- 4.5.2.2. A quantidade a ser contratada, a qual não poderá ser inferior ao total previsto para contratação disposta no Projeto Básico, sob pena de não aceitação da proposta.
- 4.5.2.3 Prazo de execução do objeto de acordo com o estabelecido no Projeto Básico, Anexo I do presente AVISO.
- 4.5.2.4. Prazo de validade da proposta de 60 (sessenta) dias, a contar da data de sua abertura. A Administração poderá solicitar a prorrogação da validade da proposta, sendo facultada ao proponente a aceitação.
- 4.5.2.5. Descrição clara e completa das características do objeto da presente Dispensa de Licitação, em conformidade com o Projeto Básico, constante do ANEXO I, mencionando as informações técnicas necessárias.
- 4.6. A classificação das Propostas será efetuada pelo critério de “MENOR PRECO POR ITEM”.
- 4.6.1 Havendo propostas iguais ao menor valor já ofertado, prevalecerá aquele que for recebido e registrado primeiro.



CANTANHEDE/MA
PROC. 1411001/2024
FLS. 148 RUB, X

CÂMARA MUNICIPAL DE CANTANHEDE
PALACIO RANA AGEME
CNPJ: 63.440.689/0001-95

4.7. Caso os prazos definidos neste AVISO não estejam expressamente indicados na proposta, estes serão considerados como aceitos para efeito de julgamento desta Dispensa.

4.8. Após apresentação da proposta não caberá desistência, salvo por motivo justo, decorrente de fato superveniente e aceito pela administração.

4.9. Considerar-se-á que os preços fixados pela proponente são completos e suficientes para assegurar a justa remuneração pela execução do objeto desta dispensa de licitação, incluindo todos os tributos e demais despesas, seja qual for o seu título ou natureza, tais como fretes, encargos sociais, trabalhistas e fiscais, despesas de transporte, locomoção, alimentação e quaisquer outras, segundo a legislação em vigor, devendo o preço ofertado corresponder, rigorosamente, às especificações do objeto desta Dispensa de Licitação.

4.10. O Secretária da Presidência examinará a proposta de preços/cotação, que deverá atender aos requisitos deste AVISO, bem como a documentação necessária para habilitação da empresa neste procedimento de contratação direta.

5. HABILITAÇÃO JURÍDICA, FISCAL, ECONÔMICA, FINANCEIRA E PROPOSTA DE PREÇOS:

5.1. Inscrição de Micro Empreendedor Individual-MEI; ou

5.2. Requerimento de Empresário, no caso de empresa individual; ou

5.3. Contrato Social de Empresa Individual de Responsabilidade Limitada - EIRELI; ou

5.4. Ato constitutivo, estatuto ou contrato social em vigor, devidamente registrado, em se tratando de sociedades comerciais, e, no caso de sociedade por ações, acompanhado de documentos de eleição de seus administradores.

5.7 Regularidade Fiscal e Trabalhista:

5.7.1. Prova de inscrição no Cadastro Nacional de Pessoa Jurídica (CNPJ), através do Comprovante de Inscrição e de Situação Cadastral, emitido pela Secretaria da Receita Federal do Ministério da Fazenda, comprovando possuir situação cadastral ativa para com a Fazenda Federal.

5.7.2. Prova de inscrição no Cadastro de Contribuintes Estadual ou Municipal, se houver.

5.7.3. Certidão Conjunta Negativa, ou Certidão Conjunta Positiva com efeitos de Negativa, de Tributos e Contribuições Federais e Dívida Ativa da União e "Previdenciária", emitida pela Secretaria da Receita Federal do Ministério da Fazenda, comprovando a regularidade para com a Fazenda Federal e INSS, conforme Portaria MF 358, de 5 de setembro de 2014 (Ministério da Fazenda).

5.7.4. Certidão Negativa de Débitos, ou Certidão Positiva com efeitos de Negativa, expedida pelo Estado do domicílio ou sede da empresa proponente, comprovando a regularidade para com a Fazenda Estadual.

5.7.5. Certidão Negativa, ou Certidão Positiva com efeitos de Negativa, quanto à Dívida Ativa do Estado, expedida pelo Estado do domicílio ou sede da empresa proponente, comprovando a regularidade para com a Fazenda Estadual.

5.7.6. Certidão Negativa de Débitos, ou Certidão Positiva com efeitos de Negativa, relativa à atividade econômica, expedida pelo Município do domicílio ou sede da empresa proponente, comprovando a regularidade para com a Fazenda Municipal.



CANTANHEDE/MA
PROC. 1411001/2024
FLS. 149 RUB. J

CÂMARA MUNICIPAL DE CANTANHEDE
PALACIO RANA AGEME
CNPJ: 63.440.689/0001-95

5.7.7. Certidão Negativa, ou Certidão Positiva com efeitos de Negativa, quanto à Dívida Ativa do Município, expedida pelo Município do domicílio ou sede da empresa proponente, comprovando a regularidade para com a Fazenda Municipal.

5.7.8. Certificado de Regularidade de Situação do FGTS – CRF, emitido pela Caixa Econômica Federal – CEF, comprovando a regularidade perante o Fundo de Garantia por Tempo de Serviço.

5.7.9. Certidão Negativa de Débitos Trabalhistas (CNDT), ou positiva com efeitos de Negativa, emitida pelo Tribunal Superior do Trabalho ou Conselho Superior da Justiça do Trabalho ou Tribunais Regionais do Trabalho, comprovando a inexistência de débitos inadimplidos perante a Justiça do Trabalho.

5.8 Qualificação econômico-financeira:

5.8.1. Balanço patrimonial e demonstrações contábeis, dos últimos 02 (dois) anos (exercício financeiro), apresentados na forma da lei, acompanhado dos termos de abertura e encerramento do livro diário devidamente registrados, que comprovem a boa situação financeira da empresa, vedada a sua substituição por balancetes ou balanços provisórios, podendo ser atualizados por índices oficiais quando encerrado há mais de 3 (três) meses da data de apresentação da proposta dos 2 (dois) últimos exercícios sociais, vedada a sua substituição por balancetes ou balanços provisórios.

9.25.1.1. Os documentos referidos no subitem acima limitar-se-ão ao último exercício social, caso a empresa tenha sido constituída há menos de 2 (dois) anos;

9.25.1.2. As empresas criadas no exercício financeiro do processo de licitação deverão atender a todas as exigências de habilitação e ficam autorizadas a substituir os demonstrativos contábeis pelo balanço de abertura;

9.25.1.3. É admissível o balanço intermediário, se decorrer de lei ou do contrato/estatuto social.

5.8.2. Caso o fornecedor seja cooperativa, o balanço e as demais demonstrações contábeis deverão ser acompanhados de cópia do parecer da última auditoria contábil-financeira, conforme dispõe o artigo 112 da Lei nº 5.764, de 1971, ou de uma declaração, sob as penas da lei, de que tal auditoria não foi exigida pelo órgão fiscalizador.

5.8.3. Além dos documentos acima, deverá ser comprovada a boa situação financeira da empresa, mediante obtenção de índices de Liquidez Geral (LG), Solvência Geral (SG) e Liquidez Corrente (LC), superiores a 1 (um), obtidos pela aplicação das seguintes fórmulas:

$$ILG = \frac{\text{ATIVO CIRCULANTE} + \text{REALIZÁVEL A LONGO PRAZO}}{\text{PASSIVO CIRCULANTE} + \text{EXIGÍVEL A LONGO PRAZO}}$$

$$ISG = \frac{\text{ATIVO TOTAL}}{\text{PASSIVO CIRCULANTE} + \text{EXIGÍVEL A LONGO PRAZO}}$$

$$ILC = \frac{\text{ATIVO CIRCULANTE}}{\text{PASSIVO CIRCULANTE}}$$

5.8.4. As empresas, que apresentarem resultado inferior ou igual a 1(um) em qualquer dos índices de Liquidez Geral (LG), Solvência Geral (SG) e Liquidez Corrente (LC), deverão comprovar patrimônio líquido de 10% (dez por cento) do valor total cotado pela licitante ou do item pertinente.

5.8.5. Serão considerados aceitos como na forma da lei de acordo com seu enquadramento e legislação pertinente, o balanço patrimonial e demonstrações contábeis assim apresentados: Publicados em Diário Oficial ou Publicados em jornal de grande circulação ou Por cópia integral do Livro Diário, com Balanço Patrimonial, Demonstrações Contábeis, devidamente autenticado na Junta Comercial da sede ou domicílio da empresa, na forma da Instrução Normativa nº 11, de 05 de dezembro de 2013, do Departamento de Registro Empresarial e Integração - DREI, acompanhado obrigatoriamente dos Termos de Abertura e de Encerramento do Livro

AV. DEP. LISTER CALDAS - 1544 – CENTRO.
TEL. (98) 3462-1146



CANTANHEDE/MA
PROC. 1411001/2024
FLS. 150 RUB. X

CÂMARA MUNICIPAL DE CANTANHEDE
PALACIO RANA AGEME
CNPJ: 63.440.689/0001-95

Diário, devidamente registrados na Junta Comercial da sede ou domicílio da licitante, conforme disposto nos artigos 1.180, Parágrafo Único, 1.181, Parágrafo Único e 1.184, §2º da lei 10.406/2002:

5.8.5.1. Sociedades regidas pela Lei nº 6.404/76 (sociedade anônima): por fotocópia registrada ou autenticada na Junta Comercial;

5.8.5.2. Sociedades por cota de responsabilidade limitada (LTDA): Por fotocópia do livro Diário, inclusive com os Termos de Abertura e de Encerramento, contendo Balanço Patrimonial e Demonstrações Contábeis, devidamente autenticado na Junta Comercial da sede ou domicílio da licitante ou em outro órgão equivalente;

5.8.5.3. Sociedades sujeitas ao regime estabelecido na Lei Complementar nº 123, de 14 de dezembro de 2006: Por fotocópia (do balanço e demonstrações contábeis) registrada ou autenticada na Junta Comercial da sede ou domicílio da licitante ou em outro órgão equivalente; ou por fotocópia do Balanço e das Demonstrações Contábeis devidamente registrados ou autenticadas na Junta Comercial da sede ou domicílio da licitante;

5.8.5.4. Sociedade criada no exercício em curso: fotocópia do Balanço de Abertura, devidamente registrado ou autenticado na Junta Comercial da sede ou domicílio da licitante;

5.8.6. O balanço patrimonial e as demonstrações contábeis deverão estar assinados por Contador ou por outro profissional equivalente, devidamente registrado no Conselho Regional de Contabilidade.

5.8.7. Certidão Negativa de falência, de concordata, de recuperação judicial ou extrajudicial (Lei nº 11.101, de 9.2.2005), expedida pelo distribuidor da sede da empresa, datado dos últimos 60 (sessenta) dias, ou que esteja dentro do prazo de validade expresso na própria Certidão.

5.9 Qualificação técnica:

a) Certificado de Registro do licitante no Conselho Regional de Engenharia e Agronomia – CREA;

b) Comprovante de que possui em seu quadro permanente na data prevista para entrega dos envelopes, como seu Responsável Técnico, profissional de nível superior, engenheiro civil, acompanhado da certidão de registro de Pessoa Física no CREA.

c) Certidão de Acervo técnico, expedida pelo Conselho Regional de Engenharia e Agronomia/CREA, onde deverá constar o nome do profissional, comprovando a execução dos serviços de características semelhantes realizados pelo mesmo, acompanhado pelo atestado de capacidade técnica.

c.1) No caso de dois ou mais licitantes apresentarem atestados de um mesmo profissional como responsável técnico, como comprovação de qualificação técnica, todos os licitantes portadores desse atestado serão inabilitados.

d) A comprovação do vínculo empregatício do Responsável Técnico será feita mediante cópia do Contrato de Trabalho com a empresa, que demonstre a identificação do profissional, ou mediante certidão do CREA, devidamente atualizada ou contrato de Prestação de Serviços devidamente registrado no CREA, em que conste o profissional como responsável técnico.

e) Quando se tratar de dirigente ou sócio da empresa licitante, tal comprovação será feita através do Ato Constitutivo da mesma ou Certidão do CREA, devidamente atualizados. Declaração do licitante, indicando o responsável técnico responsável pela execução do objeto desta licitação, caso lhe seja adjudicado;

e.1) a empresa contratada para execução do objeto desta licitação, somente poderá substituir o responsável técnico por novo profissional, com a prévia e escrita anuência da Câmara Municipal de Cantanhede mediante a apresentação de acervo técnico comprovando que possui experiência profissional equivalente ou superior.



CÂMARA MUNICIPAL DE CANTANHEDE
PALACIO RANA AGEME
CNPJ: 63.440.689/0001-95

f) Atestado de Capacidade técnica operacional, em nome da licitante, comprovando ter executado serviços compatíveis com o objeto do edital.

5.10. PROPOSTA DE PREÇOS

5.10.1. Proposta impressa/digital em papel timbrado do licitante, na língua portuguesa, devidamente datada e assinada pelo representante legal, e deverá conter:

- i) **Resumo da Proposta**, consoante modelo proposto no **ANEXO II** do Edital, indicado em moeda corrente nacional, expresso em algarismos e por extenso, inclusas todas as despesas necessárias à execução completa do objeto ora licitado;
- j) **Planilha Orçamentária**, de acordo as planilhas constantes do Projeto Básico - ANEXO I do Edital, com preços unitários, parciais e totais;
- k) **Cronograma Físico-Financeiro**, de acordo com cronograma constante do Projeto Básico - ANEXO I do Edital;
- l) O prazo de execução do objeto é de **90 (noventa) dias**, a contar do recebimento da Ordem de Serviços.
- m) Prazo de validade da proposta de, no mínimo, 90 (noventa) dias contados da data-limite prevista para entrega das propostas;
- n) **Composição de BDI**, conforme modelo apresentado no **Anexo IV**, ou modelo próprio desde que contenha todas as informações solicitadas.
 - f.1) O BDI, que incidirá sobre o somatório dos custos totais de cada item de serviço, deverá estar apresentado à parte, ao final da planilha, sendo ali necessariamente detalhada sua composição.
 - f.2) Cada licitante apresentará sua composição de BDI com base em fórmula sugerida no Anexo XII, levando em conta que nesta taxa deverão estar considerados, além dos impostos, as despesas indiretas não explicitadas na planilha orçamentária e o lucro.
- o) **Composições de Preços Unitários**, de acordo com o especificado no Orçamento Analítico dos serviços, constando unidades e insumos com respectivos consumos. Apresentar, discriminadamente, percentuais de BDI e Encargos Sociais aplicados. Poderá ser utilizado o modelo apresentado no **Anexo V**, ou modelo próprio, desde que contenha todas as informações solicitadas.
- p) **Composição de Encargos Sociais** – conforme modelo sugerido no **Anexo VI** ou modelo próprio desde que contenha todas as informações solicitadas.
 - h.1) Os itens constantes no anexo Modelo de Composição de encargos sociais não são exaustivos, logo, a planilha a ser apresentada deverá ser aquela que corresponda aos encargos da empresa licitante.

5.10.1.1. Os documentos exigidos nas **alíneas “b”, “c”, “f”, “g” e “h”**, serão assinados pelo representante legal da empresa e responsável técnico indicado no item 5.2.3, alínea “b” do presente Edital, conforme determina a Lei Federal nº 5.194, de 24 de dezembro de 1966, e Resolução nº 282/CONFEA, de 24 de agosto de 1983.

5.10.2. Em caso de erro de cálculo na planilha ou divergência entre o total da proposta em algarismos e por extenso prevalecerá sempre o valor correto, apurado pela Comissão, tomando-se por base os quantitativos constantes da planilha orçamentária do **ANEXO I** deste Edital e os preços unitários propostos pela licitante.

5.10.3. Não serão consideradas as propostas apresentadas fora do prazo bem como aquelas que contiverem rasuras, emendas, borrões ou entrelinhas de modo a ensejar dubiedade, principalmente em relação a preços unitários.

5.3.3.1. Para os fins deste item, entende-se como:

- d) Rasura: palavra(s) ou qualquer (quaisquer) sinal(is) gráfico(s) riscado(a)(s) ou raspado(a)(s) de modo que sua leitura se torne impossível ou incompreensível;



CANTANHEDE/MA
PROC. 1411001/2024
FLS, 152 RUB, J

CÂMARA MUNICIPAL DE CANTANHEDE
PALACIO RANA AGEME
CNPJ: 63.440.689/0001-95

- e) Emenda: alteração ou modificação do que já foi escrito;
- f) Entrelinha: palavra(s) ou frase(s) escritas no espaçamento entre uma e outra linha do texto da proposta.

5.11. DISPOSIÇÕES GERAIS SOBRE OS DOCUMENTOS DE HABILITAÇÃO:

5.11.1. Os documentos necessários à habilitação poderão ser apresentados através de cópia, por meio eletrônico, via e-mail, ou em via original.

5.11.2. A prova de autenticidade de cópia de documento público ou particular poderá ser feita perante agente da Administração, mediante apresentação de original ou de declaração de autenticidade por advogado, sob sua responsabilidade pessoal;

5.11.3 o reconhecimento de firma somente será exigido quando houver dúvida de autenticidade, salvo imposição legal;

5.11.4. O agente de contratação reserva-se o direito de solicitar o original de qualquer documento, sempre que tiver dúvida e julgar necessário.

5.11.5. Caso a documentação de habilitação não esteja completa e correta ou contraria a qualquer dispositivo deste AVISO e seus anexos, o agente de contratação considerará o proponente inabilitado.

5.11.6. Todos os documentos que contenham prazo de validade deverão estar em plena vigência. Para aqueles documentos sem data de vencimento, sua validade será de 60 (sessenta) dias, contados da sua expedição.

6. DO JULGAMENTO:

6.1. Recebidos as Proposta de Preços e os Documentos de Habilitação, o Secretária da Presidência fará a apreciação dos documentos neles contidos.

6.2. O Secretária da Presidência decidirá sobre a regularidade da proposta e habilitação da(s) empresa(s), considerando-se automaticamente inabilitado aquele que deixar de apresentar qualquer dos documentos exigidos.

6.3. As empresas que apresentarem a documentação em conformidade com o exigido neste AVISO, poderão ser vistoriadas por representantes da Secretaria Municipal de Administração, para verificar se as condições técnicas estão de acordo com o exigido neste AVISO.

6.4. É facultado à Secretária da Presidência solicitar esclarecimentos e dados técnicos subsidiários da documentação ao proponente, se assim julgar conveniente, e aceitá-los a seu exclusivo critério.

6.5. Serão consideradas habilitadas a(s) Pessoa(s) física(s) ou jurídica(s) que atenderem todos os itens exigidos neste AVISO.

6.6. Após a análise da proposta de cotação e habilitação, a empresa ofertante do menor preço será convocada para, no prazo de 5 (cinco) dias úteis, celebrar o Termo de Contrato.

7. CRITÉRIOS DE ESCOLHA DO CONTRATADO:

7.1. Será escolhida para celebração do contrato para execução do objeto da presente Dispensa de Licitação, a empresa proponente detentora da proposta de **menor preço**, cuja documentação de habilitação atenda às exigências deste AVISO e seus anexos.

AV. DEP. LISTER CALDAS - 1544 – CENTRO.
TEL. (98) 3462-1146



CANTANHEDE/MA
PROC. 1411001/2024
FLS. 153 RUB. 8

CÂMARA MUNICIPAL DE CANTANHEDE
PALACIO RANA AGEME
CNPJ: 63.440.689/0001-95

8. DO REAJUSTE

8.1. Os preços são fixos e irremovíveis no prazo de um ano contado da data limite para a apresentação das propostas.

9. EXECUÇÃO E CRITÉRIOS DE ACEITAÇÃO DO OBJETO.

9.1. O prazo e demais condições de execução, recebimento e aceitação do objeto da presente dispensa de licitação, estão previstos no projeto básico, Anexo I do Presente AVISO.

10. CONDIÇÕES DE PAGAMENTO

10.1. As regras acerca do pagamento são as estabelecidas na minuta do contrato, Anexo III do Presente AVISO.

11. DA DOTAÇÃO ORÇAMENTÁRIA

11.1. As despesas decorrentes da execução do objeto correrão por conta dos recursos específicos consignados no orçamento da Câmara Municipal de Cantanhede, classificada conforme abaixo especificado:

UNIDADE ORÇAMENTÁRIA: 0101 Câmara Municipal de Cantanhede

PROGRAMA DE TRABALHO: 01 031 0001.0.001 Manutenção e Func. Das Atividades Administrativas

ELEMENTO DE DESPESA: 3.3.90.39.00 Outros Serv. de Terc. Pessoa Jurídica

12. DO CONTRATO

12.1. A Administração convocará o proponente detentor da proposta/cotação de menor preço, para, no prazo de até 05 (cinco) dias úteis, assinar o instrumento contratual que obedecerá ao disposto neste AVISO e as condições da Lei Federal nº. 14.133/2021.

12.2. Para celebrar o contrato a Pessoa física ou jurídica deverá manter as mesmas condições de habilitação.

12.3. Os termos do instrumento de contratação vincular-se-ão estritamente às disposições deste instrumento.

12.4. O contrato deverá ser assinado por representante da empresa ou Pessoa física ofertante do menor preço, devidamente habilitado.

12.5. A vigência dos contratos decorrentes desta dispensa de licitação será de até 12 (doze) meses, contado da data de sua assinatura, obedecendo aos termos do Art. 105 da Lei nº 14.133/2021.

12.6. Os contratos decorrentes desta Dispensa de Licitação poderão ser alterados, observado o disposto no art. 106, 107 e 124, da Lei nº 14.133/2021.

12.6.1. Nas alterações unilaterais a que se refere o inciso do art. 124 da Lei nº. 14.133/2021, o contratado será obrigado a aceitar, nas mesmas condições contratuais, acréscimos ou supressões de até 25% (vinte e cinco por cento) do valor inicial atualizado do contrato que se fizerem nos serviços ou nas compras.

13. DO CONTROLE E FISCALIZAÇÃO DA EXECUÇÃO

13.1. Nos termos do art. 117 da Lei nº 14.133, de 2021, será designado representante para acompanhar e fiscalizar o fornecimento do objeto, anotando em registro próprio todas as ocorrências relacionadas com a execução e determinando o que for necessário à regularização de falhas ou defeitos observados.

13.2. A fiscalização de que trata este item não exclui nem reduz a responsabilidade da Contratada, inclusive perante terceiros, por qualquer irregularidade, ainda que resultante de imperfeições técnicas ou vícios

AV. DEP. LISTER CALDAS - 1544 – CENTRO.

TEL. (98) 3462-1146



CÂMARA MUNICIPAL DE CANTANHEDE
PALACIO RANA AGEME
CNPJ: 63.440.689/0001-95

redibitórios, e, na ocorrência desta, não implica em corresponsabilidade da Administração ou de seus agentes e prepostos, de conformidade com o art. 120 da Lei nº 14.133, de 2021.

13.3. O representante da Administração anotar em registro próprio todas as ocorrências relacionadas com a execução do contrato, indicando dia, mês e ano, bem como o nome dos funcionários eventualmente envolvidos, determinando o que for necessário à regularização das falhas ou defeitos observados e encaminhando os apontamentos à autoridade competente para as providências cabíveis.

14. DIREITOS E RESPONSABILIDADES DAS PARTES

14.1. Caberá ao CONTRATANTE além das obrigações previstas no contrato e no Projeto Básico:

- 14.1.1 Nomear Gestor e Fiscais Técnicos, Administrativo e Requisitante do contrato para acompanhar e fiscalizar a execução do(s) Contrato(s);
- 14.1.2. Vetar o emprego de qualquer serviço que considerar incompatível com as especificações apresentadas na proposta da CONTRATADA, que possa ser inadequado, nocivo ou danificar seus bens patrimoniais, ou ser prejudicial à saúde dos usuários;
- 14.1.3. A Contratante deverá ter reservado o direito de não mais utilizar os serviços da Contratada caso a mesma não cumpra o estabelecido no Contrato, aplicando ao infrator as penalidades previstas na Lei nº 14.133/2021;
- 14.1.4. Intervir ou interromper o serviço do objeto nos casos e condições previstos na Lei nº 14.133/2021;
- 14.1.5. Efetuar o pagamento à Contratada de acordo com as disposições do Contrato;
- 14.1.6. Denunciar as infrações cometidas pela Contratada e aplicar-lhe às penalidades cabíveis nos termos da Lei nº 14.133/2021;
- 14.1.7. Modificar ou rescindir unilateralmente o Contrato nos casos previstos na Lei nº 14.133/2021;
- 14.1.8. Preencher e enviar a Ordem de Serviço de acordo com os critérios estabelecidos neste Projeto Básico;
- 14.1.9. Receber os serviços fornecidos pela CONTRATADA, que estejam em conformidade com a proposta aceita, conforme inspeções a serem realizadas, devendo assinar ao final o TERMO DE RECEBIMENTO DEFINITIVO;
- 14.1.10. Solicitar a substituição imediata de serviços que julgar insuficientes, inadequados ou prejudiciais;
- 14.1.11. Recusar com a devida justificativa qualquer serviço prestado fora das especificações constantes na proposta da CONTRATADA;
- 14.1.12. Assumir a responsabilidade pelos prejuízos eventualmente causados à CONTRATADA, decorrentes de erros cometidos pela Contratante;
- 14.1.13. Liquidar o empenho e efetuar o pagamento da fatura da emitida pela CONTRATADA dentro dos prazos preestabelecidos em Contrato;
- 14.1.14. Comunicar à CONTRATADA todas e quaisquer ocorrências relacionadas com o os serviços do objeto.
- 14.1.15. Promover o acompanhamento e a fiscalização do objeto contratado, sob os aspectos quantitativos e qualificativos, anotando em registro próprio as falhas detectadas e comunicando por escrito à CONTRATADA,



CANTANHEDE/MA
PROC. 1411001/2024
FLS, 155 RUB, Y

CÂMARA MUNICIPAL DE CANTANHEDE
PALACIO RANA AGEME
CNPJ: 63.440.689/0001-95

as ocorrências de imperfeições, falhas ou irregularidades, fixando-lhe prazo para corrigir defeitos ou irregularidades constatadas no serviço do objeto.

14.2. Caberá à CONTRATADA, além das obrigações previstas no contrato e no Projeto Básico:

- 14.2.1. Executar os serviços, objeto do contrato, em conformidade com o Projeto Básico, e de acordo com a sua proposta de preço, independentemente de sua transcrição, sob as penas da Lei nº 14.133/2021;
- 14.2.2. Assumir em caráter exclusivo, toda e qualquer responsabilidade de natureza civil, trabalhista previdenciária, comercial, fiscal, e respectivos ônus, tanto em relação a si, quanto ao pessoal eventualmente contratado para a execução dos serviços;
- 14.2.3. Emitir a Nota Fiscal de Fornecimento dos serviços fazendo discriminar no seu corpo a dedução dos impostos exigidos pela Contratante, e o lote e número de processo de contratação.
- 14.2.4. Executar os serviços conforme especificações definidas no presente Projeto Básico, não podendo nunca ser inferior a esta;
- 14.2.5. Manter capacidade mínima de execução para atender as demandas contratadas;
- 14.2.6. Prestar todos os esclarecimentos que lhe forem solicitados pelo contratante, relacionados com as características dos serviços;
- 14.2.7. Executar, nos locais determinados pelo CONTRATANTE na(s) Ordem(ns) de Serviço, os serviços objeto da presente contratação, às suas expensas, dentro do prazo de entrega estabelecido;
- 14.2.8. Comunicar à CONTRATANTE, por escrito, qualquer anormalidade de caráter urgente em relação aos serviços que forem objetos do Contrato e prestar os esclarecimentos necessários;
- 14.2.9. Indicar, formalmente, preposto apto a representá-la junto à CONTRATANTE, que deverá responder pela fiel execução do Contrato;
- 14.2.10. Atender prontamente quaisquer orientações e exigências dos Fiscais dos Contratos e/ou dos Gestores dos Contratos inerentes à execução do objeto contratual;
- 14.2.11. Reparar quaisquer danos diretamente causados à CONTRATANTE ou a terceiros, por culpa ou dolo de seus representantes legais, prepostos ou empregados, em decorrência da presente relação contratual, não excluindo ou reduzindo essa responsabilidade da fiscalização ou o acompanhamento da execução do objeto pela CONTRATANTE.
 - 14.2.11.1. Apurado o dano e caracterizada sua autoria por qualquer empregado da CONTRATADA, esta pagará à CONTRATANTE o valor correspondente, mediante o pagamento de Documento de Arrecadação Municipal - DAM, a ser emitida pelo Gestor do Contrato no valor correspondente ao dano, acrescido das demais penalidades constantes do instrumento convocatório e do contrato.
- 14.2.12. Propiciar todos os meios e facilidades necessárias à fiscalização da execução do objeto pela CONTRATANTE, cujo representante terá poderes para sustar o fornecimento, total ou parcialmente, a qualquer tempo, sempre que considerar a medida necessária, e recusar os materiais empregados que julgar inadequados;
- 14.2.13. Manter, durante toda a execução do Contrato, em compatibilidade com as obrigações por ele assumidas, todas as condições de habilitação e qualificação exigidas na Contratação Direta;



CÂMARA MUNICIPAL DE CANTANHEDE
PALACIO RANA AGEME
CNPJ: 63.440.689/0001-95

- 14.2.14. Emitir fatura no valor pactuado e nas condições do Contrato, apresentando à CONTRATANTE para pagamento;
- 14.2.15. Substituir os serviços reprovados na aceitação, dentro do prazo estabelecido no Projeto Básico, sem ônus para a CONTRATANTE;
- 14.2.16. Apresentar os empregados devidamente uniformizados e identificados por meio de crachá, além de provê-los com os Equipamentos de Proteção Individual - EPI, quando for o caso;
- 14.2.17. Executar, nos locais determinados pelo CONTRATANTE na Ordem de Serviço, objeto da presente contratação, às suas expensas, dentro do prazo de execução estabelecido;
- 14.2.18. Arcar com todas as despesas relacionadas à execução do objeto, tais como frete, seguro, impostos, taxas e outros, inclusive em caso de troca, se houver.
- 14.2.19. Os Serviços deverão ser de primeira qualidade, sendo aplicadas todas as normas e exigências do Código de Defesa do Consumidor.
- 14.2.20. A contratada estará obrigada a atender a todos os pedidos efetuados durante a vigência do contrato, ainda que o fornecimento decorrente esteja previsto para ocorrer após o término de sua vigência.
- 14.2.21. Tomar todas as providências necessárias para o fiel cumprimento das disposições contidas no Projeto Básico e no(s) respectivo(s) contrato(s), inclusive quanto ao compromisso de fornecimento dos quantitativos contratados.

15. DAS INFRAÇÕES E SANÇÕES ADMINISTRATIVAS

- 15.1. Comete infração administrativa nos termos do art. 155 da Lei nº 14,133, de 2021, a Contratada que:
- 15.1.1. dar causa à inexecução parcial do contrato;
- 15.1.2. dar causa à inexecução parcial do contrato que cause grave dano à Administração, ao funcionamento dos serviços públicos ou ao interesse coletivo;
- 15.1.3. dar causa à inexecução total do contrato;
- 15.1.4. deixar de entregar a documentação exigida para o certame;
- 15.1.5. não manter a proposta, salvo em decorrência de fato superveniente devidamente justificado;
- 15.1.6. não celebrar o contrato ou não entregar a documentação exigida para a contratação, quando convocado dentro do prazo de validade de sua proposta;
- 15.1.7. ensejar o retardamento da execução ou da entrega do objeto da licitação sem motivo justificado;
- 15.1.8. apresentar declaração ou documentação falsa exigida para o certame ou prestar declaração falsa durante a licitação ou a execução do contrato;
- 15.1.9. fraudar a licitação ou praticar ato fraudulento na execução do contrato;
- 15.1.10. comportar-se de modo inidôneo ou cometer fraude de qualquer natureza;
- 15.1.11. praticar atos ilícitos com vistas a frustrar os objetivos da licitação;
- 15.1.12. praticar ato lesivo previsto no art. 5º da Lei nº 12.846, de 1º de agosto de 2013.
- 15.2. Pela inexecução total ou parcial do objeto deste contrato, a Administração pode aplicar à CONTRATADA as seguintes sanções:



CÂMARA MUNICIPAL DE CANTANHEDE
PALACIO RANA AGEME
CNPJ: 63.440.689/0001-95

- 15.2.1. Advertência, por faltas leves, assim entendidas aquelas que não acarretem prejuízos significativos para a Contratante;
- 15.2.2. Multa de 0,5% (meio por cento) do valor do contrato celebrado com a contratação direta e será aplicada ao responsável por qualquer das infrações previstas no item 15.1
- 15.2.3. Impedimento de licitar e contratar com administração pública pelas infrações previstas nos itens 15.1.2 ao 15.1.7 deste AVISO.
- 15.2.4. Declaração de inidoneidade para licitar ou contratar com a Administração Pública, pelas infrações administrativas previstas nos itens 15.1.8 ao 15.1.12 deste AVISO, bem como pelas infrações administrativas previstas itens 15.1.2 ao 15.1.7 deste AVISO, que justifiquem a imposição de penalidade mais grave que a sanção referida no item 15.2.2, e impedirá o responsável de licitar ou contratar no âmbito da Administração Pública direta e indireta de todos os entes federativos, pelo prazo mínimo de 3 (três) anos e máximo de 6 (seis) anos.
- 15.3. As sanções previstas nos subitens 15.2.1, 15.2.3, e 15.2.4 poderão ser aplicadas à CONTRATADA juntamente com as de multa, descontando- a dos pagamentos a serem efetuados.
- 15.4. Se a multa aplicada e as indenizações cabíveis forem superiores ao valor de pagamento eventualmente devido pela Administração ao contratado, além da perda desse valor, a diferença será descontada da garantia prestada ou será cobrada judicialmente.
- 15.5. O atraso injustificado na execução do contrato sujeitará o contratado a multa de mora no importe de 0,5% (zero virgula cinco por cento) sobre o valor do contrato.
- 15.6. A aplicação de multa de mora não impedirá que a Administração a converta em compensatória e promova a extinção unilateral do contrato com a aplicação cumulada de outras sanções previstas neste AVISO.
- 15.7. Também ficam sujeitas às penalidades do art. 156, III e IV da Lei nº 14.133, de 2021, as empresas ou profissionais que:
- 15.7.1. Tenham sofrido condenação definitiva por praticar, por meio dolosos, fraude fiscal no recolhimento de quaisquer tributos;
- 15.7.2. Tenham praticado atos ilícitos visando a frustrar os objetivos da licitação;
- 15.7.3. Demonstrem não possuir idoneidade para contratar com a Administração em virtude de atos ilícitos praticados.
- 15.6. A aplicação de qualquer das penalidades previstas realizar-se-á em processo administrativo que assegurará o contraditório e a ampla defesa à Contratada, observando-se o procedimento previsto na Lei nº 14.133, de 2021, e subsidiariamente a Lei nº 9.784, de 1999.
- 15.7. As multas devidas e/ou prejuízos causados à Contratante serão deduzidos dos valores a serem pagos, ou recolhidos em favor do Município, ou deduzidos da garantia, ou ainda, quando for o caso, serão inscritos na Dívida Ativa do Municipal e cobrados judicialmente.
- 15.7.1. Caso a Contratante determine, a multa deverá ser recolhida no prazo máximo de 10 (dez) dias, a contar da data do recebimento da comunicação enviada pela autoridade competente.



CANTANHEDE/MA
PROC. 1411001/2024
FLS. 158 RUB. 8

CÂMARA MUNICIPAL DE CANTANHEDE
PALACIO RANA AGEME
CNPJ: 63.440.689/0001-95

15.8. Caso o valor da multa não seja suficiente para cobrir os prejuízos causados pela conduta do proponente, o Município ou Entidade poderá cobrar o valor remanescente judicialmente, conforme artigo 419 do Código Civil.

15.9. A autoridade competente, na aplicação das sanções, levará em consideração a gravidade da conduta do infrator, o caráter educativo da pena, bem como o dano causado à Administração, observado o princípio da proporcionalidade.

15.10. Se, durante o processo de aplicação de penalidade, se houver indícios de prática de infração administrativa tipificada pela Lei nº 12.846, de 1º de agosto de 2013, como ato lesivo à administração pública nacional ou estrangeira, cópias do processo administrativo necessárias à apuração da responsabilidade da empresa deverão ser remetidas à autoridade competente, com despacho fundamentado, para ciência e decisão sobre a eventual instauração de investigação preliminar ou Processo Administrativo de Responsabilização - PAR.

15.11. A apuração e o julgamento das demais infrações administrativas não consideradas como ato lesivo à Administração Pública nacional ou estrangeira nos termos da Lei nº 12.846, de 1º de agosto de 2013, seguirão seu rito normal na unidade administrativa.

15.12. O processamento do PAR não interfere no seguimento regular dos processos administrativos específicos para apuração da ocorrência de danos e prejuízos à Administração Pública Federal resultantes de ato lesivo cometido por pessoa jurídica, com ou sem a participação de agente público.

16. DAS DISPOSIÇÕES GERAIS

16.1. No caso de eventual divergência entre o AVISO e seus anexos, prevalecerão as disposições do primeiro.

16.2. A proponente deverá examinar detidamente as disposições contidas neste AVISO e seus anexos, pois a simples apresentação da Documentação, subentende a aceitação incondicional de seus termos, independentemente de transcrição, bem como o conhecimento integral do objeto, não sendo aceitas alegações de desconhecimento de qualquer por menor.

16.3. O Secretária da Presidência poderá relevar erros formais em quaisquer documentos apresentados, desde que tais erros não alterem o conteúdo dos mesmos.

16.4. Esclarecimentos relativos ao presente AVISO e às condições para atendimento das obrigações necessárias ao cumprimento de seu objeto, serão prestados pela Secretária da Presidência, de segunda a sexta-feira, em horário de expediente.

16.5. O foro da cidade de Cantanhede/MA, será o único competente para dirimir questões decorrentes do presente procedimento.

16.6. Este AVISO e seus anexos estão à disposição dos interessados das seguintes formas:

16.6.1. Através de documento impresso e assinado digitalmente pela Câmara Municipal de Vereadores de Cantanhede/MA, situada à Av. Dep. Líster Caldas, nº 1544, Centro, Cantanhede/MA | Tel.: (98) 34661210, de 2ª a 6ª feira, dias úteis, no horário das 08:00hs (oito horas) às 12:00hs (doze horas), onde poderão ser consultados ou obtidos gratuitamente. O AVISO também estará disponível no sitio oficial deste órgão (cmcantanhede.ma.gov.br), onde poderá ser consultado ou obtido gratuitamente. Esclarecimentos adicionais, no mesmo endereço.



CANTANHEDE/MA
PROC. 1411001/2024
FLS, 159 RUB, 8

CÂMARA MUNICIPAL DE CANTANHEDE
PALACIO RANA AGEME
CNPJ: 63.440.689/0001-95

17. ANEXOS

17.1. Fazem parte do presente AVISO, os seguintes anexos:

- 17.1.1. Anexo I – Projeto Básico.
- 17.1.2. Anexo II - Modelo de Proposta.
- 17.1.3. Anexo III – Minuta do Contrato.
- 17.1.4. Anexo IV – Modelo de Composição de preços unitários;
- 17.1.5. Anexo V – Modelo de Composição do BDI;
- 17.1.6. Anexo VI – Modelo de Composição de Encargos Sociais;

Cantanhede/MA, 21 de novembro de 2024.

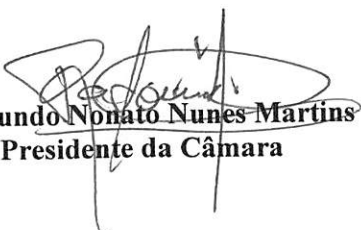
Raimundo Nonato Nunes Martins
Presidente da Câmara



CANTANHEDE/MA
PROC. 1411001/2024
FLS. 160 RUB, 8

CÂMARA MUNICIPAL DE CANTANHEDE
PALACIO RANA AGEME
CNPJ: 63.440.689/0001-95
AVISO DE DISPENSA
DISPENSA DE LICITAÇÃO Nº 001/2024

ANEXO I

PROJETO BÁSICO

A	OBJETO Contratação de empresa especializada em serviços de engenharia para execução de Reforma do Prédio da Câmara Municipal de Cantanhede/MA.
B	PRAZOS O prazo de execução do objeto será de 30 (trinta) dias , conforme Cronograma Físico-Financeiro, a contar do recebimento da Ordem de Execução de Serviço.
C	VALOR ESTIMADO DA CONTRATAÇÃO: Valor Estimado Total: R\$ 117.557,40 (cento e dezessete mil, quinhentos e cinquenta e sete reais e quarenta centavos), conforme planilhas orçamentárias, parte integrante do Projeto Básico – ANEXO I do presente Edital. EMPREITADA: (x) Preço Global () Preço Unitário ADJUDICAÇÃO DO OBJETO: (x) Global () Por Lote
D	LOCAL DE EXECUÇÃO: Município de Cantanhede/MA.
E	UNIDADE RESPONSÁVEL PELO PROJETO BÁSICO Setor de Engenharia UNIDADE FISCALIZADORA Setor de Engenharia
F	LOCAL ONDE PODERÁ SER EXAMINADO E ADQUIRIDO O PROJETO BÁSICO Câmara Municipal de Cantanhede/MA, – localizada na Av. Dep. Líster Caldas, nº 1544, Centro, Cantanhede/MA Tel.: (98) 34661210 , Sala da Comissão de Contratação. A Planilha Orçamentária, Caderno de Encargos, Cronograma físico-financeiro, Projeto Básico e Especificações.
G	ACOMPANHAMENTO E FISCALIZAÇÃO Ficará a cargo da Câmara Municipal de Cantanhede, por equipe composta de engenheiro(s), e/ou arquiteto(s) e técnicos nomeados pela Autoridade Superior, para acompanhar a realização dos serviços.
H	CONTEÚDO A SER ENTREGUE EM CD-ROM 1. Projeto Básico, com conjunto de critérios, condições e procedimentos estabelecidos pelo contratante para a contratação; 2. Planejamentos técnicos, com pranchas gráficas e documentação de base (memoriais descritivos, especificações técnicas e/ou similares); 3. Planilha Orçamentária, cronograma físico-financeiro, lista de composição do BDI, lista de composição dos Encargos Sociais.

AV. DEP. LISTER CALDAS - 1544 – CENTRO.
TEL. (98) 3462-1146



CANTANHEDE/MA
PROC. 1411001/2024
FLS. 161 RUB. 8

**CÂMARA MUNICIPAL DE CANTANHEDE
PALACIO RANA AGEME
CNPJ: 63.440.689/0001-95**

AVISO DE DISPENSA

ANEXO I – PROJETO BÁSICO

Contratação de empresa especializada em serviços de engenharia para execução de Reforma do Prédio da Câmara Municipal de Cantanhede/MA.

Valor Estimado Total: R\$ 117.557,40 (cento e dezessete mil, quinhentos e cinquenta e sete reais e quarenta centavos).

MEMORIAL DESCRITIVO E ESPECIFICAÇÕES TÉCNICAS

ADEQUAÇÃO DA CÂMARA MUNICIPAL NO MUNICÍPIO DE CANTANHEDE/MA

CÂMARA MUNICIPAL DE CANTANHEDE- MA

LOCAL/DATA:

CANTANHEDE/MA 11/2024

APRESENTAÇÃO DO PROJETO:

Este documento tem como finalidade especificar as condições de execução e aplicação dos materiais empregados na obra de ADEQUAÇÃO DA CÂMARA MUNICIPAL DE CANTANHEDE/MA, conforme projeto. A adequação dessa câmara, consiste na execução de estruturas de concreto armado, alvenaria, instalações, entre outros serviços complementares, conforme descrito a seguir:

EXECUÇÃO DO SERVIÇO

As execuções para ADEQUAÇÃO DA CÂMARA MUNICIPAL DE CANTANHEDE/MA, ficará a cargo da empresa contratada, empreiteira, após os processos licitatórios, que deverão providenciar as Anotações de Responsabilidade Técnica das Obras junto ao Conselho Regional de Engenharia e Agronomia CREA local, e atender as especificações deste memorial e dos contratos de prestação dos serviços que serão celebrados entre as Empreiteiras e o Ente Federado (contratante). Para a execução dos serviços serão necessários ainda os procedimentos normais de regularização do Responsável Técnico da Empreiteira, junto ao contratante, com relação ao comando da obra (residência), diário de obra, licenças e alvarás.

ESPECIFICAÇÕES DOS SERVIÇOS

1. NORMAS GERAIS

1.1. Estas especificações de materiais e serviços são destinadas à compreensão e interpretação dos Projetos de Arquitetura e Planilha Orçamentária.

1.2. Caso existam dúvidas de interpretação sobre as peças que compõem o Projeto de Arquitetura, elas deverão ser dirimidas antes do início da obra com o setor de Engenharia da Prefeitura Municipal de Cantanhede, que dará sua anuência aprovativa ou não.

1.3. Para eventual necessidade nas alterações de materiais e (ou) serviços propostos, tanto pelo ente federado como pela Empreiteira, deverão ser previamente apreciados pelo setor de Engenharia do Município, que poderá exigir informações complementares, testes ou análise para embasar Parecer Técnico final à sugestão alternativa apresentada.

1.4. Todas as peças gráficas deverão obedecer ao modelo padronizado pela ABNT, devendo ser rubricadas pelo profissional Responsável Técnico da Empresa Contratada.

1.5. São obrigações da Empreiteira e do seu Responsável Técnico:

1.5.1. Obediência às Normas da ABNT e das Normas Regulamentadoras do Ministério do Trabalho e Emprego;

1.5.2. Corrigir, às suas expensas, quaisquer vícios ou defeitos ocorridos na execução da obra, objeto do contrato, responsabilizando-se por quaisquer danos causados ao convenente, decorrentes de negligência, imperícia ou omissão;

1.5.3. Empregar operários devidamente uniformizados e especializados nos serviços a serem executados, em número compatível com a natureza e cronograma da obra;

1.5.4. Na fase de execução da obra, caso sejam verificadas divergências e inconsistências no projeto, comunicar ao ente federado (contratante), que por sua vez comunicará os fatos ao setor de Engenharia do Município, para que as devidas providências sejam tomadas;

1.5.5. Manter atualizados no Canteiro de Obra: Diário, Alvará, Certidões, Licenças, evitando interrupções por embargos;

1.5.6. Estabelecer um serviço ininterrupto de vigilância da obra, até sua entrega definitiva, responsabilizando-se por quaisquer danos decorrentes da execução que por ventura venham a ocorrer nela;

1.5.7. Manter limpo o local da obra, com remoção de lixos e entulhos para fora do canteiro. Providenciar a colocação das placas exigidas pelo Ministério do Desenvolvimento Social e CREA local;

1.5.8. Apresentar, ao final da obra, toda a documentação prevista no Contrato;

1.5.9. Para execução da obra, objeto destas especificações, ficará a cargo da Empreiteira o fornecimento de todo o material, mão de obra, leis sociais, equipamentos e tudo o mais que se fizer necessário para o bom andamento e execução de todos os serviços previstos.

2. OBJETIVOS

a) Gerais

A adequação da CÂMARA vem da necessidade de proporcionar instalações adequadas para todos os frequentadores do ambiente.

b) Específicos

I. Proporcionar ambientes bem dimensionados;

II. Proporcionar instalações adequadas e dignas.

3. MATERIAIS E MÃO DE OBRA

3.1. As normas aprovadas ou recomendadas, as especificações, os métodos e ensaios, os padrões da Associação Brasileira de Normas Técnicas referentes aos materiais já normalizados, a mão de obra e execução de serviços especificados, serão rigorosamente exigidos;

3.2. Em caso de dúvidas sobre a qualidade dos materiais, poderá a Fiscalização exigir análise em instituto oficial, correndo as despesas por conta da Empreiteira;

3.3. A guarda e vigilância dos materiais e equipamentos necessários à execução das obras, de propriedade do convenente, assim como das já construídas e ainda não recebidas definitivamente, serão de total responsabilidade da empreiteira.

4. INSTALAÇÕES DOS APARELHAMENTOS PARA EXECUÇÃO DOS SERVIÇOS

4.1. Ficarão a cargo exclusivo da Empreiteira todas as providências e despesas correspondentes às instalações provisórias da obra, compreendendo o aparelhamento, mão de obra, maquinaria e ferramentas necessárias à execução dos serviços.

5. ADMINISTRAÇÃO LOCAL

5.1. Ficará a cargo exclusivo da Empreiteira manter um responsável técnico durante toda a execução do objeto licitado, assim como a execução das instalações provisórias e barracão para escritório.

6. SERVIÇOS PRELIMINARES

6.1. A Empreiteira deverá providenciar a colocação das placas Padrão do Município, assim como aquelas determinadas pelo CREA;

6.2. O padrão da placa deverá ser solicitado a Secretaria de Infraestrutura da Prefeitura Municipal de Cantanhede;

6.3. A Empreiteira deverá executar a limpeza mecanizada no terreno.

7. REMOÇÃO E RETIRADA

7.1. As remoções deverão ser tomadas medidas adequadas para proteção contra danos aos operários e observadas as prescrições das Normas. Uso de mão-de-obra habilitada. Uso obrigatório de Equipamento de Proteção Individual (EPI);

7.2. Deverão ser removidos cuidadosamente, com a utilização de ferramentas adequadas.

8. FUNDAÇÕES, EMBASAMENTOS E ESTRUTURAS

As fundações, assim como as estruturas, deveram seguir o projeto.

9. ALVENARIA E DIVISÓRIOS

1.1. As alvenarias serão executadas com blocos cerâmicos na horizontal 9x19x19cm;

1.2. As divisórias serão executadas com granito, respeitando o projeto.

10. COBERTURA

A cobertura deverá respeitar o projeto, com telhamento em fibrocimento e estrutura de madeira.

11. ESQUADRIAS

As esquadrias da edificação, serão fabricadas e assentadas de acordo com os respectivos desenhos executivos do projeto arquitetônico, obedecendo basicamente às disposições contidas neste item e na planilha orçamentária. As portas serão de madeira, ferro e alumínio, conforme dimensões indicadas em projeto. A fixação das caixas será através de parafusos com bucha. O assentamento das ferragens será procedido com particular esmero, os rebaixos para dobradiça, fechaduras de embutir, etc., terão a forma exata não sendo toleradas folgas que exijam emendas, massas, taliscas de madeira, etc. As janelas serão de alumínio e vidro, conforme projeto. O assentamento das ferragens será procedido com particular esmero,

os rebaixos para dobradiça, com fechaduras, etc., terão a forma exata não sendo toleradas folgas que exijam emendas, massas, etc.

12. SISTEMA E INSTALAÇÕES HIDROSSANITÁRIOS

A execução dos serviços deverá obedecer às prescrições contidas na ABNT, às disposições constantes dos atos legais da CONCESSIONÁRIA, a estas especificações e projetos específicos, além das recomendações e prescrições do fabricante para os diversos materiais. Na execução dos serviços serão utilizados materiais que oferecem garantia de bom funcionamento além de mão de obra capacitada. As instalações de esgoto deverão obedecer às seguintes prescrições:

- a) Facilidade de inspeção;
- b) Declividade contínua e alinhamentos perfeitos entre caixas de inspeção;
- c) As ligações entre segmento de canalização deverão ocorrer nas caixas ou através de peças especiais; e
- d) Toda a instalação projetada deverá ser executada com ventilação compatível e deverá obedecer às especificações de projeto e planilha orçamentária. Os aparelhos e seus respectivos pertences, equipamentos, acessórios e peças complementares serão colocados com as indicações constantes do projeto e dos detalhes. O perfeito estado de cada aparelho deverá ser cuidadosamente verificado antes da colocação. Os aparelhos a serem utilizados serão de cor branca e deverão obedecer às especificações de projeto e planilha orçamentária.

13. SISTEMA E INSTALAÇÕES ELÉTRICAS

As instalações deverão satisfazer às prescrições da ABNT e da EQUATORIAL, concessionária local e destas especificações e atender rigorosamente as determinações dos projetos. Todas as instalações elétricas serão executadas com esmero e bom acabamento, com todos condutores, condutos e equipamentos cuidadosamente aprumados em posição e firmemente ligados às estruturas de suporte e aos respectivos pertences. Todas as caixas e extremidades dos tubos serão, antes da concretagem e durante a construção, convenientemente obstruídas, a fim de evitar a penetração de detritos e umidade. Os espelhos, placas, bocais, e luminárias comuns só serão colocados após a pintura final. O quadro de distribuição deverá ser de fabricação própria para o seu destino, devendo possuir as aberturas necessárias para a ligação de todos os eletrodutos. Os eletrodutos serão de PVC soldável, rígidos e flexíveis, nas paredes. Os eletrodutos serão das marcas Cande, Corplastic, Fortilit ou similar. Nas redes de distribuição, quando não indicado nas especificações ou projeto, o emprego das caixas será feito da seguinte forma:

- a) Retangulares estampadas, de 4" x 2", nos extremos dos ramais de distribuição, e nos pontos para campainha ou telefone; e
- b) Retangulares estampadas, de 4" x 2", para pontos de tomadas ou interruptores com conjunto igual ao inferior a 3 (três). As emendas dos condutores só poderão ser feitas nas caixas, não sendo permitida a enfição dos condutores emendados. Os interruptores e tomadas serão de embutir, com espelho em baquelita, da Irie, Namibe ou Perle.

14. REVESTIMENTO E PAVIMENTAÇÃO

Antes de ser iniciado qualquer serviço de revestimento, deverão ser testadas todas as canalizações, à pressão recomendada para o tipo de obra. As superfícies a revestir deverão ser limpas e molhadas antes de qualquer revestimento, salvo em casos excepcionais; a limpeza deverá eliminar gorduras, vestígios orgânicos e outras impurezas. Os revestimentos deverão apresentar superfícies perfeitamente desempenadas, alinhadas e niveladas, com as arestas vivas.

a) Chapisco

Todas as superfícies de concreto ou alvenaria a serem revestidos serão chapiscadas com argamassa no traço 1:3.

b) Emboço

O emboço só será iniciado após a completa pega da argamassa do chapisco. Os emboços deverão apresentar aspecto áspero para facilitar a aderência do revestimento. A argamassa de execução do emboço será de cimento e areia no traço 1:2:8 e espessura de 2,5cm. Na execução deste revestimento deverão ter atenção especial itens como alinhamento e prumo além de evitar-se correção de eventuais imperfeições das alvenarias. Serão emboçadas as superfícies que receberão acabamento cerâmico.

c) Reboco

Tais como o emboço, o reboco não deverá ser iniciado antes da completa pega da argamassa do chapisco. A execução do reboco deverá ser procedida pela colocação de marcos das portas e tubulações embutidas nas paredes. O acabamento do reboco será liso uniforme, tratado à desempenadeira e esponjado. Todo reboco será executado com argamassa de cimento e areia no traço 1:2:8 e espessura de 2,5cm. Deverão ser rebocadas todas as paredes externas do prédio e internas das áreas construídas. O reboco externo será executado observando-se o perfeito alinhamento, nivelamento e prumo dos "panos" e iniciados de cima para baixo após a execução da cobertura do prédio. A pavimentação, será executada com contrapiso em argamassa 1:4, revestido com cerâmica 45x45cm e 50x50cm, de acordo com o indicado no projeto. Também será executado passeio (calçada), conforme projeto.

15. PINTURA

A pintura será feita 100% no revestimento da alvenaria; as superfícies a pintar serão cuidadosamente limpas e emassadas, convenientemente preparadas para o tipo de pintura que a elas se destina. Só poderão ser pintadas superfícies perfeitamente enxutas.

15.1. Os serviços serão executados por profissionais de comprovada competência;

15.2. Todas as superfícies a serem pintadas deverão estar firmes, lisas, isentas de mofo e principalmente secas;

15.3. Cada demão de tinta só poderá ser aplicada quando a precedente estiver perfeitamente seca, convindo esperar um intervalo de 24 horas entre duas demãos sucessivas;

15.4. Só serão utilizadas tintas de primeira linha de fabricação.

16. FORRO

16.1. O forro será em PVC, executado conforme projeto.

17. LIMPEZA DA OBRA

17.1. A obra será entregue em perfeito estado de limpeza, deverão apresentar perfeito funcionamento todas as instalações, equipamentos e aparelhos, com as instalações de água, esgoto, luz e força e outras, ligadas de modo definitivo. Todo o entulho e materiais de construção excedentes serão removidos pela Construtora para fora da obra: serão lavados ou limpos convenientemente os pisos de cerâmica, cimentado, plástico e outros, bem como os azulejos, aparelhos sanitários, aço inoxidável, vidros, ferragens e metais, devendo ser removidos cuidadosamente os vestígios de manchas, tintas e argamassas.

MARCELO DE SOUSA
CRUZ:01320722385

Assinado de forma digital por MARCELO
DE SOUSA CRUZ:01320722385
Dados: 2024.11.14 12:04:55 -03'00'

MARCELO DE SOUSA CRUZ
1107303443MA CREA/MA

Obra
REFORMA DA CAMARA MUNICIPAL DE CANTANHEDE

Bancos
SINAPI - 10/2024 - Maranhão
SBC - 11/2024 - Maranhão
SICRO3 - 07/2024 - Maranhão
ORSE - 08/2024 - Sergipe
SEINFRA - 028 - Ceará

B.D.I.
Padrão - 24,72%

Encargos Sociais
Desonerado:
Horista: 104,06%
Mensalista: 63,31%

Planilha Orçamentária Resumida

Item	Descrição	Total	Peso (%)
1	SERVIÇOS PRELIMINARES	3.646,50	3,10 %
2	DEMOLIÇÕES E RETIRADAS	47,04	0,04 %
3	FORRO E COBERTURA	52.446,20	44,61 %
4	INSTALAÇÃO ELÉTRICA	5.366,64	4,57 %
5	PORTAS E ESQUADRIAS	1.578,54	1,34 %
6	PINTURA	27.236,16	23,17 %
7	BANCADAS EM GRANITO	11.516,62	9,80 %
8	PISO E REVESTIMENTO	14.527,20	12,36 %
9	LIMPEZA FINAL	1.192,50	1,01 %
		Total sem BDI	94.273,97
		Total do BDI	23.283,43
		Total Geral	117.557,40

MARCELO DE SOUSA
CRUZ:01320722385

Assinado de forma digital por MARCELO
DE SOUSA CRUZ:01320722385
Dados: 2024.11.14 12:06:51 -03'00'

MARCELO DE SOUSA CRUZ

CANTANHEDE/MA
PROC. 1411001/2024
FLS. 168 RUB. 8

Obra
REFORMA DA CAMARA MUNICIPAL DE CANTANHEDE

Bancos
SINAPI - 10/2024 - Maranhão
SBC - 11/2024 - Maranhão
SICRO3 - 07/2024 - Maranhão
ORSE - 08/2024 - Seraloe

B.D.I.
Padrão - 24,72%

Encargos Sociais
Desonerado:
Horista: 104,06%
Mensalista: 63,31%

		Orçamento Sintético							
Item	Código Banco	Descrição	Und	Quant.	Valor Unit	Valor Unit com BDI	Total	Peso (%)	
1		SERVIÇOS PRELIMINARES					3.646,50	3,10 %	
1.1	74209/001 SINAPI	PLACA DE OBRA EM CHAPA DE ACO GALVANIZADO	m²	5	532,07	663,45	3.317,25	2,82 %	
1.2	CPU- Próprio TUR01	TAXA DO CREA	UND	1	264,00	329,25	329,25	0,28 %	
2		DEMOLIÇÕES E RETIRADAS					47,04	0,04 %	
2.1	97644 SINAPI	REMOÇÃO DE PORTAS, DE FORMA MANUAL, SEM REAPROVEITAMENTO. AF_09/2023	m²	4	9,44	11,76	47,04	0,04 %	
3		FORRO E COBERTURA					52.446,20	44,61 %	
3.1	4943 ORSE	Remoção de telhamento com telhas onduladas fibrocimento ou aluminio	m²	275	9,25	11,54	3.173,50	2,70 %	
3.2	94210 SINAPI	TELHAMENTO COM TELHA ONDULADA DE FIBROCIMENTO E = 6 MM, COM RECOBRIMENTO LATERAL DE 1 1/4 DE ONDA PARA TELHADO COM INCLINAÇÃO MÁXIMA DE 10°, COM ATÉ 2 ÁGUAS, INCLUSO IÇAMENTO. AF_07/2019	m²	275	77,12	96,16	26.444,00	22,49 %	
3.3	94451 SINAPI	CUMEEIRA PARA TELHA DE FIBROCIMENTO ESTRUTURAL E = 6 MM, INCLUSO ACESSÓRIOS DE FIXAÇÃO E IÇAMENTO. AF_07/2019	M	35	144,06	179,64	6.287,40	5,35 %	
3.4	92543 SINAPI	TRAMA DE MADEIRA COMPOSTA POR TERÇAS PARA TELHADOS DE ATÉ 2 ÁGUAS PARA TELHA ONDULADA DE FIBROCIMENTO, METÁLICA, PLÁSTICA OU TERMOACÚSTICA, INCLUSO TRANSPORTE VERTICAL. AF_07/2019	m²	150	24,03	29,97	4.495,50	3,82 %	
3.5	090686 SBC	PINGADEIRA CONCRETO PARA TOPO DE MUROS 0,10m	M	35	71,83	89,55	3.134,25	2,67 %	
3.6	98546 SINAPI	IMPERMEABILIZAÇÃO DE SUPERFÍCIE COM MANTA ASFÁLTICA, UMA CAMADA, INCLUSIVE APLICAÇÃO DE PRIMER ASFÁLTICO, E=4MM. AF_09/2023	m²	50	129,10	160,96	8.048,00	6,85 %	
3.7	94231 SINAPI	RUFO EM CHAPA DE AÇO GALVANIZADO NÚMERO 24, CORTE DE 25 CM, INCLUSO TRANSPORTE VERTICAL. AF_07/2019	M	15	46,17	57,57	863,55	0,73 %	
4		INSTALAÇÃO ELÉTRICA					5.366,64	4,57 %	
4.1	73953/004 SINAPI	LUMINÁRIAS TIPO CALHA, DE SOBREPOR, COM REATORES DE PARTIDA RÁPIDA E LÂMPADAS FLUORESCENTES 2X2X18W, COMPLETAS, FORNECIMENTO E INSTALAÇÃO	UN	12	281,05	350,42	4.205,04	3,58 %	
4.2	83555 SINAPI	TOMADA DUPLA DE EMBUTIR 2X2P+T 10A/250V C/ PLACA - FORNECIMENTO E INSTALACAO	UN	15	29,78	37,10	556,50	0,47 %	
4.3	91981 SINAPI	INTERRUPTOR BIPOLAR (1 MÓDULO), 10A/250V, INCLUINDO SUPORTE E PLACA - FORNECIMENTO E INSTALAÇÃO. AF_03/2023	UN	10	48,57	60,51	605,10	0,51 %	

CANTANHEDE/MA
 PROC. 1411001/2024
 FLS. 169 RUB, 8

5		PORTAS E ESQUADRIAS					1.578,54	1,34 %
5.1	91011 SINAPI	PORTA DE MADEIRA PARA VERNIZ, SEMI-OCA (LEVE OU MÉDIA), 80X210CM, ESPESSURA DE 3,5CM, INCLUSO DOBRADIÇAS - FORNECIMENTO E INSTALAÇÃO. AF_12/2019	UN	3	422,09	526,18	1.578,54	1,34 %
6		PINTURA					27.236,16	23,17 %
6.1	2278 ORSE	Emassamento de superfície, com aplicação de 01 demão de massa corrida, lixamento e retoques - R1	m²	770	11,07	13,81	10.633,70	9,05 %
6.2	2285 ORSE	Pintura de acabamento com aplicação de 02 demãos de tinta PVA latex para interiores - cores convencionais - Rev 03	m²	770	16,54	20,63	15.885,10	13,51 %
6.3	2308 ORSE	Pintura de acabamento com lixamento e aplicação de 02 demãos de esmalte sintético sobre madeira - R1	m²	28	20,54	25,62	717,36	0,61 %
7		BANCADAS EM GRANITO					11.516,62	9,80 %
7.1	103332 SINAPI	ALVENARIA DE VEDAÇÃO DE BLOCOS CERÂMICOS FURADOS NA HORIZONTAL DE 9X14X19 CM (ESPESSURA 9 CM) E ARGAMASSA DE ASSENTAMENTO COM PREPARO EM BETONEIRA. AF_12/2021	m²	7,2	119,37	148,43	1.068,69	0,91 %
7.2	87905 SINAPI	CHAPISCO APLICADO EM ALVENARIA (COM PRESENÇA DE VÃOS) E ESTRUTURAS DE CONCRETO DE FACHADA, COM COLHER DE PEDREIRO. ARGAMASSA TRAÇO 1.3 COM PREPARO EM BETONEIRA 400L. AF_10/2022	m²	14,4	7,79	9,70	139,68	0,12 %
7.3	7602 ORSE	Reboco ou emboço interno, de parede, com argamassa traço IG - 1:2:10 (cimento /cal / areia), espessura 3,0 cm	m²	14,4	39,11	48,74	701,85	0,60 %
7.4	11150 ORSE	Bancada em granito verde ubatuba, e = 2cm	m²	9,5	810,77	1.011,20	9.606,40	8,17 %
8		PISO E REVESTIMENTO					14.527,20	12,36 %
8.1	87262 SINAPI	REVESTIMENTO CERÂMICO PARA PISO COM PLACAS TIPO PORCELANATO DE DIMENSÕES 60X60 CM APLICADA EM AMBIENTES DE ÁREA ENTRE 5 M² E 10 M². AF_02/2023_PE	m²	80	145,64	181,59	14.527,20	12,36 %
9		LIMPEZA FINAL					1.192,50	1,01 %
9.1	9537 SINAPI	LIMPEZA FINAL DA OBRA	m²	250	3,83	4,77	1.192,50	1,01 %
							Total sem BDI	94.273,97
							Total do BDI	23.283,43
							Total Geral	117.557,40

MARCELO DE SOUSA
CRUZ:01320722385

Assinado de forma digital por MARCELO
DE SOUSA CRUZ:01320722385
Dados: 2024.11.14 12:07:22 -03'00'

MARCELO DE SOUSA CRUZ

CANTANHEDE/MA
PROC. 1411001/2024
FLS. 170 RUB. 8

Obra	Bancos	B.D.I.	Encargos Sociais
REFORMA DA CAMARA MUNICIPAL DE CANTANHEDE	SINAPI - 10/2024 - Maranhão	Padrão - 24,72%	Desonerado:
	SBC - 11/2024 - Maranhão		Horista: 104,06%
	SICRO3 - 07/2024 - Maranhão		Mensalista: 63,31%
	ORSE - 08/2024 - Sergipe		
	SEINFRA - 028 - Ceará		

Cronograma Físico e Financeiro

Item	Descrição	Total Por Etapa	15 DIAS	30 DIAS
1	SERVIÇOS PRELIMINARES	100,00%	100,00%	
		3.646,50	3.646,50	
2	DEMOLIÇÕES E RETIRADAS	100,00%	100,00%	
		47,04	47,04	
3	FORRO E COBERTURA	100,00%	100,00%	
		52.446,20	52.446,20	
4	INSTALAÇÃO ELÉTRICA	100,00%	100,00%	
		5.366,64	5.366,64	
5	PORTAS E ESQUADRIAS	100,00%	100,00%	
		1.578,54	1.578,54	
6	PINTURA	100,00%		100,00%
		27.236,16		27.236,16
7	BANCADAS EM GRANITO	100,00%		100,00%
		11.516,62		11.516,62
	PISO E REVESTIMENTO	100,00%		100,00%
		14.527,20		14.527,20
8	LIMPEZA FINAL	100,00%		100,00%
		1.192,50		1.192,50
Porcentagem			53,66%	46,34%
Custo			63.084,92	54.472,48
Porcentagem Acumulado			53,66%	100,0%
Custo Acumulado			63.084,92	117.557,40

MARCELO DE SOUSA
 CRUZ:01320722385

Assinado de forma digital por MARCELO DE SOUSA
 CRUZ:01320722385
 Dados: 2024.11.14 12:05:01 -03'00'

MARCELO DE SOUSA CRUZ

Obra
REFORMA DA CAMARA MUNICIPAL DE CANTANHEDE

Bancos
SINAPI - 10/2024 - Maranhão
SBC - 11/2024 - Maranhão
SICRO3 - 07/2024 - Maranhão
ORSE - 08/2024 - Sergipe
SEINFRA - 028 - Ceará

B.D.I.
Padrão - 24,72%

Encargos Sociais
Desonerado:
Horista: 104,06%
Mensalista: 63,31%

Código Banco	Descrição	Curva ABC de Serviços Tipo	Und	Quant.	Valor Unit	Total	Peso (%)	Peso Acumulado (%)
94210 SINAPI	TELHAMENTO COM TELHA ONDULADA DE FIBROCIMENTO E = 6 MM, COM RECOBRIMENTO LATERAL DE 1 1/4 DE ONDA PARA TELHADO COM INCLINAÇÃO MÁXIMA DE 10°, COM ATÉ 2 ÁGUAS, INCLUSO IÇAMENTO. AF_07/2019	COBE - COBERTURA	m²	275,0	96,16	26.444,00	22,49	22,49
2285 ORSE	Pintura de acabamento com aplicação de 02 demãos de tinta PVA latex para interiores - cores convencionais - Rev 03	Latex PVA	m²	770,0	20,63	15.885,10	13,51	36,01
87262 SINAPI	REVESTIMENTO CERÂMICO PARA PISO COM PLACAS TIPO PORCELANATO DE DIMENSÕES 60X60 CM APLICADA EM AMBIENTES DE ÁREA ENTRE 5 M² E 10 M². AF_02/2023_PE	PISO - PISOS	m²	80,0	181,59	14.527,20	12,36	48,36
2278 ORSE	Emassamento de superfície, com aplicação de 01 demão de massa corrida, lixamento e retoques - R1	Latex PVA	m²	770,0	13,81	10.633,70	9,05	57,41
11150 ORSE	Bancada em granito verde ubatuba, e = 2cm	Conversão InfoWORca	m²	9,5	1.011,20	9.606,40	8,17	65,58
98546 SINAPI	IMPERMEABILIZAÇÃO DE SUPERFÍCIE COM MANTA ASFÁLTICA, UMA CAMADA, INCLUSIVE APLICAÇÃO DE PRIMER ASFÁLTICO, E=4MM. AF_09/2023	IMPE - IMPERMEABILIZAÇÕES E PROTEÇÕES DIVERSAS	m²	50,0	160,96	8.048,00	6,85	72,43
94451 SINAPI	CUMEEIRA PARA TELHA DE FIBROCIMENTO ESTRUTURAL E = 6 MM, INCLUSO ACESSÓRIOS DE FIXAÇÃO E IÇAMENTO. AF_07/2019	COBE - COBERTURA	M	35,0	179,64	6.287,40	5,35	77,78
92543 SINAPI	TRAMA DE MADEIRA COMPOSTA POR TERÇAS PARA TELHADOS DE ATÉ 2 ÁGUAS PARA TELHA ONDULADA DE FIBROCIMENTO, METÁLICA, PLÁSTICA OU TERMOACÚSTICA, INCLUSO TRANSPORTE VERTICAL. AF_07/2019	COBE - COBERTURA	m²	150,0	29,97	4.495,50	3,82	81,60
73953/004 SINAPI	LUMINÁRIAS TIPO CALHA, DE SOBREPOR, COM REATORES DE PARTIDA RÁPIDA E LÂMPADAS FLUORESCENTES 2X2X18W, COMPLETAS, FORNECIMENTO E INSTALAÇÃO	INEL - INSTALAÇÃO ELÉTRICA/ELETRIFICAÇÃO E ILUMINAÇÃO EXTERNA	UN	12,0	350,42	4.205,04	3,58	85,18
74209/001 SINAPI	PLACA DE OBRA EM CHAPA DE AÇO GALVANIZADO	CANT - CANTEIRO DE OBRAS	m²	5,0	663,45	3.317,25	2,82	88,00
4943 ORSE	Remoção de telhamento com telhas onduladas fibrocimento ou alumínio	Demolições / Remoções	m²	275,0	11,54	3.173,50	2,70	90,70
090686 SBC	PINGADEIRA CONCRETO PARA TOPO DE MUROS 0,10m	PAREDES E PAINÉIS	M	35,0	89,55	3.134,25	2,67	93,36
91011 SINAPI	PORTA DE MADEIRA PARA VERNIZ, SEMI-OCA (LEVE OU MÉDIA), 80X210CM, ESPESSURA DE 3,5CM, INCLUSO DOBRADIÇAS - FORNECIMENTO E INSTALAÇÃO. AF_12/2019	ESQV - ESQUADRIAS/FERRAGENS/VIDROS	UN	3,0	526,16	1.578,54	1,34	94,71
9537 SINAPI	LIMPEZA FINAL DA OBRA	SEDI - SERVIÇOS DIVERSOS	m²	250,0	4,77	1.192,50	1,01	95,72

CANTANHEDE/MA
PROC. 1411001/2024
FLS. 192 RUB, 8

103332 SINAPI	ALVENARIA DE VEDAÇÃO DE BLOCOS CERÂMICOS FURADOS NA HORIZONTAL DE 9X14X19 CM (ESPESSURA 9 CM) E ARGAMASSA DE ASSENTAMENTO COM PREPARO EM BETONEIRA. AF_12/2021	PARE - PAREDES/PAINEIS	m²	7,2	148,43	1.068,69	0,91	96,63
94231 SINAPI	RUFO EM CHAPA DE AÇO GALVANIZADO NÚMERO 24, CORTE DE 25 CM, INCLUSO TRANSPORTE VERTICAL. AF_07/2019	COBE - COBERTURA	M	15,0	57,57	863,55	0,73	97,37
2308 ORSE	Pintura de acabamento com lixamento e aplicação de 02 demãos de esmalte sintético sobre madeira - R1	Esmalte Sintético / Óleo	m²	28,0	25,62	717,36	0,61	97,98
7602 ORSE	Reboco ou emboço interno, de parede, com argamassa traço t6 - 1:2:10 (cimento /cal / areia), espessura 3,0 cm	Conversão InfoWORca	m²	14,4	48,74	701,85	0,60	98,57
91981 SINAPI	INTERRUPTOR BIPOLAR (1 MÓDULO), 10A/250V, INCLUINDO SUPORTE E PLACA - FORNECIMENTO E INSTALAÇÃO. AF_03/2023	INEL - INSTALAÇÃO ELÉTRICA/ELETRIFICAÇÃO E ILUMINAÇÃO EXTERNA	UN	10,0	60,51	605,10	0,51	99,09
83555 SINAPI	TOMADA DUPLA DE EMBUTIR 2X2P+T 10A/250V C/ PLACA - FORNECIMENTO E INSTALACAO	INEL - INSTALAÇÃO ELÉTRICA/ELETRIFICAÇÃO E SEDI - SERVIÇOS DIVERSOS	UN	15,0	37,10	556,50	0,47	99,56
CPU- Próprio TUR01	TAXA DO CREA		UND	1,0	329,25	329,25	0,28	99,84
87905 SINAPI	CHAPISCO APLICADO EM ALVENARIA (COM PRESENÇA DE VÃOS) E ESTRUTURAS DE CONCRETO DE FACHADA, COM COLHER DE PEDREIRO. ARGAMASSA TRAÇO 1:3 COM PREPARO EM BETONEIRA 400L. AF_10/2022	REVE - REVESTIMENTO E TRATAMENTO DE SUPERFÍCIES	m²	14,4	9,70	139,68	0,12	99,96
97644 SINAPI	REMOÇÃO DE PORTAS, DE FORMA MANUAL, SEM REAPROVEITAMENTO. AF_09/2023	SERP - SERVIÇOS PRELIMINARES	m²	4,0	11,76	47,04	0,04	100,00

Total sem BDI
Total do BDI
Total Geral

94.273,97
23.283,43
117.557,40

MARCELO DE SOUSA Assinado de forma digital por MARCELO
CRUZ:01320722385 DE SOUSA CRUZ:01320722385
Dados: 2024.11.14 12:06:25 -03'00'

MARCELO DE SOUSA CRUZ

CANTANHEDE/MA
PROC. 1411001/2024
FLS. 173 RUB. 8

Composições Analíticas com Preço Unitário
REFORMA DA CAMARA MUNICIPAL DE CANTANHEDE

Bancos
SINAPI - 10/2024 - Maranhão
SBC - 11/2024 - Maranhão
SICRO3 - 07/2024 - Maranhão
ORSE - 08/2024 - Sergipe
SEINFRA - 028 - Ceará

B.D.I.
Padrão - 24,72%

Encargos Sociais
Desonerado:
Horista: 104,06%
Mensalista: 63,31%

Composições Analíticas com Preço Unitário

		Composições Principais			Und	Quant.	Valor Unit	Total
1.1	Código Banco	Descrição	Tipo					
Composição	74209/001 SINAPI	PLACA DE OBRA EM CHAPA DE ACO GALVANIZADO	CANT - CANTEIRO DE OBRAS	m²	1,0000000	532,07	532,07	
Composição Auxiliar	88262 SINAPI	CARPINTEIRO DE FORMAS COM ENCARGOS COMPLEMENTARES	SEDI - SERVIÇOS DIVERSOS	H	1,0000000	25,99	25,99	
Composição Auxiliar	88316 SINAPI	SERVEnte COM ENCARGOS COMPLEMENTARES	SEDI - SERVIÇOS DIVERSOS	H	2,0000000	21,43	42,86	
Composição Auxiliar	94962 SINAPI	CONCRETO MAGRO PARA LASTRO, TRAÇO 1:4,5:4,5 (EM MASSA SECA DE CIMENTO/ AREIA MÉDIA/ BRITA 1) - PREPARO MECÂNICO COM BETONEIRA 400 L. AF_05/2021	FUES - FUNDAÇÕES E ESTRUTURAS	m³	0,0100000	394,08	3,94	
Insumo	00004417 SINAPI	SARRAFO NAO APARELHADO *2,5 X 7* CM, EM MACARANDUBA/MASSARANDUBA, ANGELIM, PEROBA-ROSA OU EQUIVALENTE DA REGIAO - BRUTA	Material	M	1,0000000	7,59	7,59	
Insumo	00004491 SINAPI	PONTALETE *7,5 X 7,5* CM EM PINUS, MISTA OU EQUIVALENTE DA REGIAO - BRUTA	Material	M	4,0000000	12,36	49,44	
Insumo	00004813 SINAPI	PLACA DE OBRA (PARA CONSTRUCAO CIVIL) EM CHAPA GALVANIZADA *N. 22*, ADESIVADA, DE *2,4 X 1,2* M (SEM POSTES PARA FIXACAO)	Material	m²	1,0000000	400,00	400,00	
Insumo	00005075 SINAPI	PREGO DE ACO POLIDO COM CABECA 18 X 30 (2 3/4 X 10)	Material	KG	0,1100000	20,50	2,25	
			MO sem LS =>	21,41	LS =>	22,28	MO com LS =>	43,69
			Valor do BDI =>	131,38			Valor com BDI =>	663,45
1.2	Código Banco	Descrição	Tipo	Und	Quant.	Valor Unit	Total	
Composição	CPU-TUR01 Próprio	TAXA DO CREA	SEDI - SERVIÇOS DIVERSOS	UND	1,0000000	264,00	264,00	
Insumo	CP-IFMAI61 Próprio	TAXA DO CREA	Taxas	UND	1,1289772	233,84	264,00	
			MO sem LS =>	0,00	LS =>	0,00	MO com LS =>	0,00
			Valor do BDI =>	65,25			Valor com BDI =>	329,25
2.1	Código Banco	Descrição	Tipo	Und	Quant.	Valor Unit	Total	
Composição	97644 SINAPI	REMOÇÃO DE PORTAS, DE FORMA MANUAL, SEM REAPROVEITAMENTO. AF_09/2023	SERP - SERVIÇOS PRELIMINARES	m²	1,0000000	9,44	9,44	
Composição Auxiliar	88309 SINAPI	PEDREIRO COM ENCARGOS COMPLEMENTARES	SEDI - SERVIÇOS DIVERSOS	H	0,1087000	26,33	2,86	

CANTANHEDE/MA
 PROC. 1411001/2024
 FLS. 124 RUB, 8

Composição Auxiliar	88316 SINAPI	SERVENTE COM ENCARGOS COMPLEMENTARES	SEDI - SERVIÇOS DIVERSOS	H	0,3075000	21,43	6,58	
			MO sem LS =>	2,87	LS =>	2,99	MO com LS =>	5,86
			Valor do BDI =>	2,32			Valor com BDI =>	11,76
3.1	Código Banco	Descrição	Tipo	Und	Quant.	Valor Unit	Total	
Composição	4943 ORSE	Remoção de telhamento com telhas onduladas fibrocimento ou aluminio	Demolições / Remoções	m²	1,0000000	9,25	9,25	
Composição Auxiliar	10549 ORSE	Encargos Complementares - Servente	Provisórios	h	0,4000000	3,79	1,51	
Composição Auxiliar	10551 ORSE	Encargos Complementares - Carpinteiro	Provisórios	h	0,1000000	3,70	0,37	
Insumo	ORSE	Carpinteiro de formas para concreto (horista)	Mão de Obra	h	0,1000000	19,13	1,91	
	00001213/SIN							
Insumo	ORSE	Servente de obras (horista)	Mão de Obra	h	0,4000000	13,65	5,46	
	00006111/SIN							
			MO sem LS =>	3,61	LS =>	3,76	MO com LS =>	7,37
			Valor do BDI =>	2,29			Valor com BDI =>	11,54
3.2	Código Banco	Descrição	Tipo	Und	Quant.	Valor Unit	Total	
Composição	94210 SINAPI	TELHAMENTO COM TELHA ONDULADA DE FIBROCIMENTO E = 6 MM, COM RECOBRIMENTO LATERAL DE 1 1/4 DE ONDA PARA TELHADO COM INCLINAÇÃO MÁXIMA DE 10°, COM ATÉ 2 ÁGUAS, INCLUSO IÇAMENTO. AF_07/2019	COBE - COBERTURA	m²	1,0000000	77,12	77,12	
Composição Auxiliar	88316 SINAPI	SERVENTE COM ENCARGOS COMPLEMENTARES	SEDI - SERVIÇOS DIVERSOS	H	0,1660000	21,43	3,55	
Composição Auxiliar	88323 SINAPI	TELHADISTA COM ENCARGOS COMPLEMENTARES	SEDI - SERVIÇOS DIVERSOS	H	0,1280000	25,77	3,29	
Composição Auxiliar	93281 SINAPI	GUINCHO ELÉTRICO DE COLUNA, CAPACIDADE 400 KG, COM MOTO FREIO, MOTOR TRIFÁSICO DE 1,25 CV - CHP DIURNO. AF_03/2016	CHOR - CUSTOS HORÁRIOS DE MÁQUINAS E EQUIPAMENTOS	CHP	0,0053000	22,79	0,12	
Composição Auxiliar	93282 SINAPI	GUINCHO ELÉTRICO DE COLUNA, CAPACIDADE 400 KG, COM MOTO FREIO, MOTOR TRIFÁSICO DE 1,25 CV - CHI DIURNO. AF_03/2016	CHOR - CUSTOS HORÁRIOS DE MÁQUINAS E EQUIPAMENTOS	CHI	0,0073000	21,77	0,15	
Insumo	00001607 SINAPI	CONJUNTO ARRUELAS DE VEDACAO 5/16" PARA TELHA FIBROCIMENTO (UMA ARRUELA METALICA E UMA ARRUELA PVC - CONICAS)	Material	CJ	1,2600000	0,37	0,46	
Insumo	00004302 SINAPI	PARAFUSO ZINCADO ROSCA SOBERBA, CABECA SEXTAVADA, 5/16" X 250 MM, PARA FIXACAO DE TELHA EM MADEIRA	Material	UN	1,2600000	5,60	7,05	
Insumo	00007194 SINAPI	TELHA DE FIBROCIMENTO ONDULADA E = 6 MM, DE 2,44 X 1,10 M (SEM AMIANTO)	Material	m²	1,3570000	46,06	62,50	
			MO sem LS =>	2,21	LS =>	2,29	MO com LS =>	4,50
			Valor do BDI =>	19,04			Valor com BDI =>	96,16
3.3	Código Banco	Descrição	Tipo	Und	Quant.	Valor Unit	Total	
Composição	94451 SINAPI	CUMEEIRA PARA TELHA DE FIBROCIMENTO ESTRUTURAL E = 6 MM, INCLUSO ACESSÓRIOS DE FIXAÇÃO E IÇAMENTO. AF_07/2019	COBE - COBERTURA	M	1,0000000	144,06	144,06	

CANTANHEDE/MA
 PROC. 14110011/2024
 FLS. 125 RUB. 8

Composição Auxiliar	88316 SINAPI	SERVENTE COM ENCARGOS COMPLEMENTARES	SEDI - SERVIÇOS DIVERSOS	H	0,0750000	21,43	1,60	
Composição Auxiliar	88323 SINAPI	TELHADISTA COM ENCARGOS COMPLEMENTARES	SEDI - SERVIÇOS DIVERSOS	H	0,0610000	25,77	1,57	
Composição Auxiliar	93281 SINAPI	GUINCHO ELÉTRICO DE COLUNA, CAPACIDADE 400 KG, COM MOTO FREIO, MOTOR TRIFÁSICO DE 1,25 CV - CHP DIURNO. AF_03/2016	CHOR - CUSTOS HORÁRIOS DE MÁQUINAS E EQUIPAMENTOS	CHP	0,0018000	22,79	0,04	
Composição Auxiliar	93282 SINAPI	GUINCHO ELÉTRICO DE COLUNA, CAPACIDADE 400 KG, COM MOTO FREIO, MOTOR TRIFÁSICO DE 1,25 CV - CHI DIURNO. AF_03/2016	CHOR - CUSTOS HORÁRIOS DE MÁQUINAS E EQUIPAMENTOS	CHI	0,0026000	21,77	0,05	
Insumo	00001607 SINAPI	CONJUNTO ARRUELAS DE VEDACAO 5/16" PARA TELHA FIBROCIMENTO (UMA ARRUELA METALICA E UMA ARRUELA PVC - CONICAS)	Material	CJ	4,2000000	0,37	1,55	
Insumo	00004302 SINAPI	PARAFUSO ZINCADO ROSCA SOBERBA, CABECA SEXTAVADA, 5/16" X 250 MM, PARA FIXACAO DE TELHA EM MADEIRA	Material	UN	4,2000000	5,60	23,52	
Insumo	00007216 SINAPI	CUMEEIRA NORMAL PARA TELHA ESTRUTURAL DE FIBROCIMENTO 2 ABAS, E = 6 MM, DE 1050 X 935 MM (SEM AMIANTO)	Material	UN	1,0290000	112,47	115,73	
			MO sem LS =>	1,01	LS =>	1,05	MO com LS =>	2,06
			Valor do BDI =>	35,58			Valor com BDI =>	179,64

3.4	Código Banco	Descrição	Tipo	Und	Quant.	Valor Unit	Total	
Composição	92543 SINAPI	TRAMA DE MADEIRA COMPOSTA POR TERÇAS PARA TELHADOS DE ATÉ 2 ÁGUAS PARA TELHA ONDULADA DE FIBROCIMENTO, METÁLICA, PLÁSTICA OU TERMOACÚSTICA, INCLUSO TRANSPORTE VERTICAL. AF_07/2019	COBE - COBERTURA	m²	1,0000000	24,03	24,03	
Composição Auxiliar	88239 SINAPI	AJUDANTE DE CARPINTEIRO COM ENCARGOS COMPLEMENTARES	SEDI - SERVIÇOS DIVERSOS	H	0,0650000	22,02	1,43	
Composição Auxiliar	88262 SINAPI	CARPINTEIRO DE FORMAS COM ENCARGOS COMPLEMENTARES	SEDI - SERVIÇOS DIVERSOS	H	0,1180000	25,99	3,06	
Composição Auxiliar	93281 SINAPI	GUINCHO ELÉTRICO DE COLUNA, CAPACIDADE 400 KG, COM MOTO FREIO, MOTOR TRIFÁSICO DE 1,25 CV - CHP DIURNO. AF_03/2016	CHOR - CUSTOS HORÁRIOS DE MÁQUINAS E EQUIPAMENTOS	CHP	0,0046000	22,79	0,10	
Composição Auxiliar	93282 SINAPI	GUINCHO ELÉTRICO DE COLUNA, CAPACIDADE 400 KG, COM MOTO FREIO, MOTOR TRIFÁSICO DE 1,25 CV - CHI DIURNO. AF_03/2016	CHOR - CUSTOS HORÁRIOS DE MÁQUINAS E EQUIPAMENTOS	CHI	0,0064000	21,77	0,13	
Insumo	00004425 SINAPI	VIGA NAO APARELHADA *6 X 12* CM, EM MACARANDUBA/MASSARANDUBA, ANGELIM OU EQUIVALENTE DA REGIAO - BRUTA	Material	M	0,6340000	29,50	18,70	
Insumo	00040568 SINAPI	PREGO DE ACO POLIDO COM CABECA 22 X 48 (4 1/4 X 5)	Material	KG	0,0300000	20,65	0,61	
			MO sem LS =>	1,50	LS =>	1,56	MO com LS =>	3,06
			Valor do BDI =>	5,94			Valor com BDI =>	29,97

3.5	Código Banco	Descrição	Tipo	Und	Quant.	Valor Unit	Total
Composição	090686 SBC	PINGAIDEIRA CONCRETO PARA TOPO DE MUROS 0,10m	PAREDES E PAINES	M	1,0000000	71,83	71,83

CANTANHEDE/MA
 PROC. 1411001/2024
 FLS. 176 RUB. 8

Insumo	000050 SBC	CIMENTO PORTLAND CP III 32RS NBR 11578 (quilo)	Material	KG	6,5200000	0,86	5,60	
Insumo	000100 SBC	AREIA GROSSA LAVADA	Material	m³	0,0210000	91,17	1,91	
Insumo	099050 SBC	PEDREIRO	Mão de Obra	H	1,8160000	19,78	35,92	
Insumo	099900 SBC	SERVENTE	Mão de Obra	H	2,0700000	13,72	28,40	
			MO sem LS =>		31,52	LS =>	32,80 MO com LS =>	64,32
			Valor do BDI =>		17,72		Valor com BDI =>	89,55

	Código Banco	Descrição	Tipo	Und	Quant.	Valor Unit	Total	
3.6								
Composição	98546 SINAPI	IMPERMEABILIZAÇÃO DE SUPERFÍCIE COM MANTA ASFÁLTICA, UMA CAMADA, INCLUSIVE APLICAÇÃO DE PRIMER ASFÁLTICO, E=4MM. AF_09/2023	IMPE - IMPERMEABILIZAÇÕES E PROTEÇÕES DIVERSAS	m²	1,0000000	129,10	129,10	
Composição Auxiliar	88243 SINAPI	AJUDANTE ESPECIALIZADO COM ENCARGOS COMPLEMENTARES	SEDI - SERVIÇOS DIVERSOS	H	0,2102000	22,17	4,66	
Composição Auxiliar	88270 SINAPI	IMPERMEABILIZADOR COM ENCARGOS COMPLEMENTARES	SEDI - SERVIÇOS DIVERSOS	H	0,9324000	26,33	24,55	
Insumo	00000511 SINAPI	PRIMER PARA MANTA ASFALTICA A BASE DE ASFALTO MODIFICADO DILUIDO EM SOLVENTE, APLICACAO A FRIO	Material	L	0,5872000	20,73	12,17	
Insumo	00004015 SINAPI	MANTA ASFALTICA ELASTOMERICA EM POLIESTER 4 MM, TIPO III, CLASSE B, ACABAMENTO PP (NBR 9952)	Material	m²	1,1319000	75,57	85,53	
Insumo	00004226 SINAPI	GAS DE COZINHA - GLP	Material	KG	0,2600000	8,44	2,19	
			MO sem LS =>		9,46	LS =>	9,85 MO com LS =>	19,31
			Valor do BDI =>		31,86		Valor com BDI =>	160,96

	Código Banco	Descrição	Tipo	Und	Quant.	Valor Unit	Total
3.7							
Composição	94231 SINAPI	RUFO EM CHAPA DE AÇO GALVANIZADO NÚMERO 24, CORTE DE 25 CM, INCLUSO TRANSPORTE VERTICAL. AF_07/2019	COBE - COBERTURA	M	1,0000000	46,17	46,17
Composição Auxiliar	88316 SINAPI	SERVENTE COM ENCARGOS COMPLEMENTARES	SEDI - SERVIÇOS DIVERSOS	H	0,2070000	21,43	4,43
Composição Auxiliar	88323 SINAPI	TELHADISTA COM ENCARGOS COMPLEMENTARES	SEDI - SERVIÇOS DIVERSOS	H	0,1120000	25,77	2,88
Composição Auxiliar	93281 SINAPI	GUINCHO ELÉTRICO DE COLUNA, CAPACIDADE 400 KG, COM MOTO FREIO, MOTOR TRIFÁSICO DE 1,25 CV - CHP DIURNO. AF_03/2016	CHOR - CUSTOS HORÁRIOS DE MÁQUINAS E EQUIPAMENTOS	CHP	0,0132000	22,79	0,30
Composição Auxiliar	93282 SINAPI	GUINCHO ELÉTRICO DE COLUNA, CAPACIDADE 400 KG, COM MOTO FREIO, MOTOR TRIFÁSICO DE 1,25 CV - CHI DIURNO. AF_03/2016	CHOR - CUSTOS HORÁRIOS DE MÁQUINAS E EQUIPAMENTOS	CHI	0,0183000	21,77	0,39
Insumo	00000142 SINAPI	SELANTE ELASTICO MONOCOMPONENTE A BASE DE POLIURETANO (PU) PARA JUNTAS DIVERSAS	Material	310ML	0,1980000	42,59	8,43
Insumo	00005061 SINAPI	PREGO DE AÇO POLIDO COM CABECA 18 X 27 (2 1/2 X 10)	Material	KG	0,0060000	20,15	0,12
Insumo	00005104 SINAPI	REBITE DE REPUXO EM ALUMINIO VAZADO, DIAMETRO 3,2 X 8 MM DE COMPRIMENTO (1KG = 1025 UNIDADES)	Material	KG	0,0012000	69,61	0,08
Insumo	00013388 SINAPI	SOLDA EM BARRA DE ESTANHO-CHUMBO 50/50	Material	KG	0,0450000	107,06	4,81

CANTANHEDE/MA
 PROC. 1411001/2024
 FLS. 122
 RUB. 8

Insumo	00040873 SINAPI	RUFO INTERNO/EXTERNO DE CHAPA DE ACO GALVANIZADA NUM 24, CORTE 25 CM	Material	M	1,0500000	23,56	24,73	
			MO sem LS =>	2,46	LS =>	2,55	MO com LS =>	5,01
			Valor do BDI =>	11,40			Valor com BDI =>	57,57
4.1	Código Banco	Descrição	Tipo	Und	Quant.	Valor Unit	Total	
Composição	73953/004 SINAPI	LUMINÁRIAS TIPO CALHA, DE SOBREPOR, COM REATORES DE PARTIDA RÁPIDA E LÂMPADAS FLUORESCENTES 2X2X18W, COMPLETAS, FORNECIMENTO E INSTALAÇÃO	INEL - INSTALAÇÃO ELÉTRICA/ELETRIFICAÇÃO E ILUMINAÇÃO EXTERNA	UN	1,0000000	281,05	281,05	
Composição Auxiliar	88264 SINAPI	ELETRICISTA COM ENCARGOS COMPLEMENTARES	SEDI - SERVIÇOS DIVERSOS	H	1,2000000	26,64	31,96	
Composição Auxiliar	88316 SINAPI	SERVENTE COM ENCARGOS COMPLEMENTARES	SEDI - SERVIÇOS DIVERSOS	H	1,2000000	21,43	25,71	
Insumo	00003811 SINAPI	LUMINARIA DE SOBREPOR EM CHAPA DE ACO PARA 2 LAMPADAS FLUORESCENTES DE *18* W, ALETADA, COMPLETA (LAMPADAS E REATOR INCLUSOS)	Material	UN	2,0000000	111,69	223,38	
			MO sem LS =>	18,13	LS =>	18,87	MO com LS =>	37,00
			Valor do BDI =>	69,37			Valor com BDI =>	350,42
4.2	Código Banco	Descrição	Tipo	Und	Quant.	Valor Unit	Total	
Composição	83555 SINAPI	TOMADA DUPLA DE EMBUTIR 2X2P+T 10A/250V C/ PLACA - FORNECIMENTO E INSTALACAO	INEL - INSTALAÇÃO ELÉTRICA/ELETRIFICAÇÃO E ILUMINAÇÃO EXTERNA	UN	1,0000000	29,78	29,78	
Composição Auxiliar	88247 SINAPI	AUXILIAR DE ELETRICISTA COM ENCARGOS COMPLEMENTARES	SEDI - SERVIÇOS DIVERSOS	H	0,3700000	22,49	8,32	
Composição Auxiliar	88264 SINAPI	ELETRICISTA COM ENCARGOS COMPLEMENTARES	SEDI - SERVIÇOS DIVERSOS	H	0,3700000	26,64	9,85	
Insumo	00007535 SINAPI	EM PROCESSO DE DESATIVACAO! TOMADA DUPLA EMBUTIR 2 X 2P UNIVERSAL 10A/250V C/PLACA, TIPO SILENTOQUE PIAL OU EQUIV	Material	UN	1,0000000	11,61	11,61	
			MO sem LS =>	5,76	LS =>	5,99	MO com LS =>	11,75
			Valor do BDI =>	7,32			Valor com BDI =>	37,10
4.3	Código Banco	Descrição	Tipo	Und	Quant.	Valor Unit	Total	
Composição	91981 SINAPI	INTERRUPTOR BIPOLAR (1 MÓDULO), 10A/250V, INCLUINDO SUPORTE E PLACA - FORNECIMENTO E INSTALAÇÃO. AF_03/2023	INEL - INSTALAÇÃO ELÉTRICA/ELETRIFICAÇÃO E ILUMINAÇÃO EXTERNA	UN	1,0000000	48,57	48,57	
Composição Auxiliar	91946 SINAPI	SUPORTE PARAFUSADO COM PLACA DE ENCAIXE 4" X 2" MÉDIO (1,30 M DO PISO) PARA PONTO ELÉTRICO - FORNECIMENTO E INSTALAÇÃO. AF_03/2023	INEL - INSTALAÇÃO ELÉTRICA/ELETRIFICAÇÃO E ILUMINAÇÃO EXTERNA	UN	1,0000000	10,75	10,75	
Composição Auxiliar	91980 SINAPI	INTERRUPTOR BIPOLAR (1 MÓDULO), 10A/250V, SEM SUPORTE E SEM PLACA - FORNECIMENTO E INSTALAÇÃO. AF_03/2023	INEL - INSTALAÇÃO ELÉTRICA/ELETRIFICAÇÃO E ILUMINAÇÃO EXTERNA	UN	1,0000000	37,82	37,82	
			MO sem LS =>	8,25	LS =>	8,58	MO com LS =>	16,83
			Valor do BDI =>	11,94			Valor com BDI =>	60,51
5.1	Código Banco	Descrição	Tipo	Und	Quant.	Valor Unit	Total	

ANHEDE/MA
 PROC. 1411001/2024
 FLS. 178 RUB, 8

Composição	91011 SINAPI	PORTA DE MADEIRA PARA VERNIZ, SEMI-OCA (LEVE OU MÉDIA), 80X210CM, ESPESSURA DE 3,5CM, INCLUSO DOBRADIÇAS - FORNECIMENTO E INSTALAÇÃO. AF_12/2019	ESQV - ESQUADRIAS/FERRAGENS/VIDROS	UN	1,0000000	422,09	422,09	
Composição Auxiliar	88261 SINAPI	CARPINTEIRO DE ESQUADRIA COM ENCARGOS COMPLEMENTARES	SEDI - SERVIÇOS DIVERSOS	H	1,5460000	25,22	38,99	
Composição Auxiliar	88316 SINAPI	SERVENTE COM ENCARGOS COMPLEMENTARES	SEDI - SERVIÇOS DIVERSOS	H	0,7730000	21,43	16,56	
Insumo	00002432 SINAPI	DOBRADICA EM ACO/FERRO, 3 1/2" X 3", E= 1,9 A 2 MM, COM ANEL, CROMADO OU ZINCADO, TAMPA BOLA, COM PARAFUSOS	Material	UN	3,0000000	18,19	54,57	
Insumo	00004992 SINAPI	PORTA DE ABRIR / GIRO, DE MADEIRA FOLHA MEDIA (NBR 15930) DE 800 X 2100 MM, DE 35 MM A 40 MM DE ESPESSURA, NUCLEO SEMI-SOLIDO (SARRAFEADO), CAPA LISA EM HDF, ACABAMENTO EM LAMINADO NATURAL PARA VERNIZ	Material	UN	1,0000000	309,80	309,80	
Insumo	00011055 SINAPI	PARAFUSO ROSCA SOBERBA ZINCADO CABECA CHATA FENDA SIMPLES 3,5 X 25 MM (1 ")	Material	UN	19,8000000	0,11	2,17	
			MO sem LS =>	17,50	LS =>	18,22	MO com LS =>	35,72
			Valor do BDI =>	104,09			Valor com BDI =>	526,18

6.1	Código Banco	Descrição	Tipo	Und	Quant.	Valor Unit	Total	
Composição	2278 ORSE	Emassamento de superfície, com aplicação de 01 demão de massa corrida, lixamento e retoques - R1	Latex PVA	m²	1,0000000	11,07	11,07	
Composição Auxiliar	10549 ORSE	Encargos Complementares - Servente	Provisórios	h	0,1500000	3,79	0,56	
Composição Auxiliar	10553 ORSE	Encargos Complementares - Pintor	Provisórios	h	0,3000000	3,86	1,15	
Insumo	ORSE	Lixa em folha para parede ou madeira, numero 120, cor vermelha	Material	un	0,2000000	0,97	0,19	
	00003767/SIN							
Insumo	ORSE	Pintor (horista)	Mão de Obra	h	0,3000000	19,13	5,73	
	00004783/SIN							
Insumo	ORSE	Servente de obras (horista)	Mão de Obra	h	0,1500000	13,65	2,04	
	00006111/SIN							
Insumo	1605 ORSE	Massa corrida a base pva (coralor ou similar)	Material	l	0,5000000	2,81	1,40	
			MO sem LS =>	3,81	LS =>	3,96	MO com LS =>	7,77
			Valor do BDI =>	2,74			Valor com BDI =>	13,81

6.2	Código Banco	Descrição	Tipo	Und	Quant.	Valor Unit	Total
Composição	2285 ORSE	Pintura de acabamento com aplicação de 02 demãos de tinta PVA latex para interiores - cores convencionais - Rev 03	Latex PVA	m²	1,0000000	16,54	16,54
Composição Auxiliar	10549 ORSE	Encargos Complementares - Servente	Provisórios	h	0,2000000	3,79	0,75
Composição Auxiliar	10553 ORSE	Encargos Complementares - Pintor	Provisórios	h	0,4000000	3,86	1,54
Insumo	ORSE	Pintor (horista)	Mão de Obra	h	0,4000000	19,13	7,65
	00004783/SIN						

CAPITANHEDE/MA
 PROC. 1411001/2024
 FLS. 179 RUB. 8

Insumo	ORSE	Servente de obras (horista)	Mão de Obra	h	0,2000000	13,65	2,73	
Insumo	00006111/SIN 2232 ORSE	Tinta pva látex para interior coralmur ou similar	Material	l	0,1800000	21,51	3,87	
			MO sem LS =>	5,09	LS =>	5,29	MO com LS =>	10,38
			Valor do BDI =>	4,09			Valor com BDI =>	20,63
6.3	Código Banco	Descrição	Tipo	Und	Quant.	Valor Unit	Total	
Composição	2308 ORSE	Pintura de acabamento com lixamento e aplicação de 02 demãos de esmalte sintético sobre madeira - R1	Esmalte Sintético / Óleo	m²	1,0000000	20,54	20,54	
Composição Auxiliar	10549 ORSE	Encargos Complementares - Servente	Provisórios	h	0,2000000	3,79	0,75	
Composição Auxiliar	10553 ORSE	Encargos Complementares - Pintor	Provisórios	h	0,4000000	3,86	1,54	
Insumo	ORSE	Lixa em folha para parede ou madeira, numero 120, cor vermelha	Material	un	0,4000000	0,97	0,38	
Insumo	00003767/SIN ORSE	Pintor (horista)	Mão de Obra	h	0,4000000	19,13	7,65	
Insumo	00004783/SIN ORSE	Servente de obras (horista)	Mão de Obra	h	0,2000000	13,65	2,73	
Insumo	00006111/SIN 2226 ORSE	Tinta esmalte sintético (coralit ou similar)	Material	l	0,1800000	41,64	7,49	
			MO sem LS =>	5,09	LS =>	5,29	MO com LS =>	10,38
			Valor do BDI =>	5,08			Valor com BDI =>	25,62
7.1	Código Banco	Descrição	Tipo	Und	Quant.	Valor Unit	Total	
Composição	103332 SINAPI	ALVENARIA DE VEDAÇÃO DE BLOCOS CERÂMICOS FURADOS NA HORIZONTAL DE 9X14X19 CM (ESPESSURA 9 CM) E ARGAMASSA DE ASSENTAMENTO COM PREPARO EM BETONEIRA. AF_12/2021	PARE - PAREDES/PAINEIS	m²	1,0000000	119,37	119,37	
Composição Auxiliar	87292 SINAPI	ARGAMASSA TRAÇO 1:2:8 (EM VOLUME DE CIMENTO, CAL E AREIA MÉDIA ÚMIDA) PARA EMBOÇO/MASSA ÚNICA/ASSENTAMENTO DE ALVENARIA DE VEDAÇÃO, PREPARO MECÂNICO COM BETONEIRA 400 L. AF_08/2019	SEDI - SERVIÇOS DIVERSOS	m²	0,0105000	576,08	6,04	
Composição Auxiliar	88309 SINAPI	PEDREIRO COM ENCARGOS COMPLEMENTARES	SEDI - SERVIÇOS DIVERSOS	H	2,2000000	26,33	57,92	
Composição Auxiliar	88316 SINAPI	SERVENTE COM ENCARGOS COMPLEMENTARES	SEDI - SERVIÇOS DIVERSOS	H	1,1000000	21,43	23,57	
Insumo	00007267 SINAPI	BLOCO CERAMICO / TIJOLO VAZADO PARA ALVENARIA DE VEDACAO, 6 FUROS NA HORIZONTAL DE 9 X 14 X 19 CM (L X A X C)	Material	UN	37,7400000	0,80	30,19	
Insumo	00034557 SINAPI	TELA DE AÇO SOLDADA GALVANIZADA/ZINCADA PARA ALVENARIA, FIO D = *1,20 A 1,70* MM, MALHA 15 X 15 MM, (C X L) *50 X 7,5* CM	Material	M	0,5800000	2,34	1,35	
Insumo	00037395 SINAPI	PINO DE AÇO COM FURO, HASTE = 27 MM (ACAO DIRETA)	Material	CENTO	0,0069000	43,84	0,30	
			MO sem LS =>	26,28	LS =>	27,35	MO com LS =>	53,63

CANTANHEDE/MA
 PROC. 1411001/2024
 FLS. 180 RUB. 7

		Valor do BDI =>		29,06	Valor com BDI =>		148,43	
7.2	Código Banco	Descrição	Tipo	Und	Quant.	Valor Unit	Total	
Composição	87905 SINAPI	CHAPISCO APLICADO EM ALVENARIA (COM PRESENÇA DE VÃOS) E ESTRUTURAS DE CONCRETO DE FACHADA, COM COLHER DE PEDREIRO. ARGAMASSA TRAÇO 1:3 COM PREPARO EM BETONEIRA 400L. AF_10/2022	REVE - REVESTIMENTO E TRATAMENTO DE SUPERFÍCIES	m²	1,0000000	7,79	7,79	
Composição Auxiliar	87313 SINAPI	ARGAMASSA TRAÇO 1:3 (EM VOLUME DE CIMENTO E AREIA GROSSA ÚMIDA) PARA CHAPISCO CONVENCIONAL, PREPARO MECÂNICO COM BETONEIRA 400 L. AF_08/2019	SEDI - SERVIÇOS DIVERSOS	m³	0,0037000	548,96	2,03	
Composição Auxiliar	88309 SINAPI	PEDREIRO COM ENCARGOS COMPLEMENTARES	SEDI - SERVIÇOS DIVERSOS	H	0,1724000	26,33	4,53	
Composição Auxiliar	88316 SINAPI	SERVENTE COM ENCARGOS COMPLEMENTARES	SEDI - SERVIÇOS DIVERSOS	H	0,0575000	21,43	1,23	
		MO sem LS =>		1,96	LS =>	2,04	MO com LS =>	4,00
		Valor do BDI =>		1,91	Valor com BDI =>		9,70	
7.3	Código Banco	Descrição	Tipo	Und	Quant.	Valor Unit	Total	
Composição	7602 ORSE	Reboco ou emboço interno, de parede, com argamassa traço t6 - 1:2:10 (cimento /cal / areia), espessura 3,0 cm	Conversão InfoWORca	m²	1,0000000	39,11	39,11	
Composição Auxiliar	10549 ORSE	Encargos Complementares - Servente	Provisórios	h	0,6000000	3,79	2,27	
Composição Auxiliar	10550 ORSE	Encargos Complementares - Pedreiro	Provisórios	h	0,6000000	3,66	2,19	
Composição Auxiliar	3309 ORSE	Argamassa cimento, cal e areia traço t-6 (1:2:10) - 1 saco cimento de 50 kg / 2sacos de cal de 20 kg / 10 pádiolas de areia grossa dim 0,35 x 0,45 x 0,13 m - Confeção mecânica e transporte	Conversão InfoWORca	m³	0,0300000	499,77	14,99	
Insumo	ORSE	Pedreiro (horista)	Mão de Obra	h	0,6000000	19,13	11,47	
Insumo	00004750/SIN ORSE	Servente de obras (horista)	Mão de Obra	h	0,6000000	13,65	8,19	
	00006111/SIN		MO sem LS =>	10,43	LS =>	10,86	MO com LS =>	21,29
		Valor do BDI =>		9,63	Valor com BDI =>		48,74	
7.4	Código Banco	Descrição	Tipo	Und	Quant.	Valor Unit	Total	
Composição	11150 ORSE	Bancada em granito verde ubatuba, e = 2cm	Conversão InfoWORca	m²	1,0000000	810,77	810,77	
Composição Auxiliar	10549 ORSE	Encargos Complementares - Servente	Provisórios	h	1,0000000	3,79	3,79	
Composição Auxiliar	10550 ORSE	Encargos Complementares - Pedreiro	Provisórios	h	1,0000000	3,66	3,66	
Insumo	ORSE	Pedreiro (horista)	Mão de Obra	h	1,0000000	19,13	19,13	
Insumo	00004750/SIN ORSE	Servente de obras (horista)	Mão de Obra	h	1,0000000	13,65	13,65	
Insumo	00006111/SIN 11608 ORSE	Bancada em granito verde ubatuba, e=2cm, inclusive filete 3cm	Material	m²	1,0000000	761,84	761,84	

Insumo	3116 ORSE	Cantoneira alumínio anodizado natural, 1" x 1/8" - vara com 6m - 0,408 kg/m	Material	m	0,6000000	14,50	8,70	
			MO sem LS =>	16,06	LS =>	16,72	MO com LS =>	32,78
			Valor do BDI =>	200,43		Valor com BDI =>	1,011,20	

8.1	Código Banco	Descrição	Tipo	Und	Quant.	Valor Unit	Total	
Composição	87262 SINAPI	REVESTIMENTO CERÂMICO PARA PISO COM PLACAS TIPO PORCELANATO DE DIMENSÕES 60X60 CM APLICADA EM AMBIENTES DE ÁREA ENTRE 5 M² E 10 M². AF_02/2023_PE	PISO - PISOS	m²	1,0000000	145,64	145,64	
Composição Auxiliar	88256 SINAPI	AZULEJISTA OU LADRILHISTA COM ENCARGOS COMPLEMENTARES	SEDI - SERVIÇOS DIVERSOS	H	0,8038000	26,20	21,05	
Composição Auxiliar	88316 SINAPI	SERVENTE COM ENCARGOS COMPLEMENTARES	SEDI - SERVIÇOS DIVERSOS	H	0,2064000	21,43	4,42	
Insumo	00034357 SINAPI	REJUNTE CIMENTICIO, QUALQUER COR	Material	KG	0,1410000	6,34	0,89	
Insumo	00037595 SINAPI	ARGAMASSA COLANTE TIPO AC III	Material	KG	9,1300000	3,32	30,31	
Insumo	00045190 SINAPI	PISO EM PORCELANATO, RETIFICADO, LISO, MONOCOLOR, ACETINADO OU POLIDO, FORMATO MAIOR QUE 2500 ATE 6400 CM2	Material	m²	1,0864000	81,90	88,97	
			MO sem LS =>	8,20	LS =>	8,53	MO com LS =>	16,73
			Valor do BDI =>	35,95		Valor com BDI =>	181,59	

9.1	Código Banco	Descrição	Tipo	Und	Quant.	Valor Unit	Total	
Composição	9537 SINAPI	LIMPEZA FINAL DA OBRA	SEDI - SERVIÇOS DIVERSOS	m²	1,0000000	3,83	3,83	
Composição Auxiliar	88316 SINAPI	SERVENTE COM ENCARGOS COMPLEMENTARES	SEDI - SERVIÇOS DIVERSOS	H	0,1400000	21,43	3,00	
Insumo	00000003 SINAPI	ACIDO CLORIDRICO / ACIDO MURIATICO, DILUICAO 10% A 12% PARA USO EM LIMPEZA	Material	L	0,0500000	16,69	0,83	
			MO sem LS =>	0,88	LS =>	0,92	MO com LS =>	1,80
			Valor do BDI =>	0,94		Valor com BDI =>	4,77	

Composições Auxiliares

	Código Banco	Descrição	Tipo	Und	Quant.	Valor Unit	Total
Composição	88239 SINAPI	AJUDANTE DE CARPINTEIRO COM ENCARGOS COMPLEMENTARES	SEDI - SERVIÇOS DIVERSOS	H	1,0000000	22,02	22,02
Composição Auxiliar	95309 SINAPI	CURSO DE CAPACITAÇÃO PARA AJUDANTE DE CARPINTEIRO (ENCARGOS COMPLEMENTARES) - HORISTA	SEDI - SERVIÇOS DIVERSOS	H	1,0000000	0,22	0,22
Insumo	00006117 SINAPI	CARPINTEIRO AUXILIAR (HORISTA)	Mão de Obra	H	1,0000000	13,26	13,26
Insumo	00037370 SINAPI	ALIMENTACAO - HORISTA (COLETADO CAIXA - ENCARGOS COMPLEMENTARES)	Material	H	1,0000000	4,64	4,64
Insumo	00037371 SINAPI	TRANSPORTE - HORISTA (COLETADO CAIXA - ENCARGOS COMPLEMENTARES)	Material	H	1,0000000	0,63	0,63

CANTANHEDE/MA
 PROC. 1411001/2024
 FLS. 182 RUB. 8

Insumo	00037372 SINAPI	EXAMES - HORISTA (COLETADO CAIXA - ENCARGOS COMPLEMENTARES)	Material	H	1,0000000	1,34	1,34	
Insumo	00037373 SINAPI	SEGURO - HORISTA (COLETADO CAIXA - ENCARGOS COMPLEMENTARES)	Material	H	1,0000000	0,01	0,01	
Insumo	00043459 SINAPI	FERRAMENTAS - FAMILIA CARPINTEIRO DE FORMAS - HORISTA (ENCARGOS COMPLEMENTARES - COLETADO CAIXA)	Material	H	1,0000000	0,49	0,49	
Insumo	00043483 SINAPI	EPI - FAMILIA CARPINTEIRO DE FORMAS - HORISTA (ENCARGOS COMPLEMENTARES - COLETADO CAIXA)	Material	H	1,0000000	1,43	1,43	
			MO sem LS =>		6,61	LS =>	6,87 MO com LS =>	13,48
			Valor do BDI =>		5,41		Valor com BDI =>	27,43

	Código Banco	Descrição	Tipo	Und	Quant.	Valor Unit	Total	
Composição	88243 SINAPI	AJUDANTE ESPECIALIZADO COM ENCARGOS COMPLEMENTARES	SEDI - SERVIÇOS DIVERSOS	H	1,0000000	22,17	22,17	
Composição Auxiliar	95313 SINAPI	CURSO DE CAPACITAÇÃO PARA AJUDANTE ESPECIALIZADO (ENCARGOS COMPLEMENTARES) - HORISTA	SEDI - SERVIÇOS DIVERSOS	H	1,0000000	0,17	0,17	
Insumo	00000242 SINAPI	AJUDANTE ESPECIALIZADO (HORISTA)	Mão de Obra	H	1,0000000	13,44	13,44	
Insumo	00037370 SINAPI	ALIMENTAÇÃO - HORISTA (COLETADO CAIXA - ENCARGOS COMPLEMENTARES)	Material	H	1,0000000	4,64	4,64	
Insumo	00037371 SINAPI	TRANSPORTE - HORISTA (COLETADO CAIXA - ENCARGOS COMPLEMENTARES)	Material	H	1,0000000	0,63	0,63	
Insumo	00037372 SINAPI	EXAMES - HORISTA (COLETADO CAIXA - ENCARGOS COMPLEMENTARES)	Material	H	1,0000000	1,34	1,34	
Insumo	00037373 SINAPI	SEGURO - HORISTA (COLETADO CAIXA - ENCARGOS COMPLEMENTARES)	Material	H	1,0000000	0,01	0,01	
Insumo	00043467 SINAPI	FERRAMENTAS - FAMILIA SERVENTE - HORISTA (ENCARGOS COMPLEMENTARES - COLETADO CAIXA)	Material	H	1,0000000	0,61	0,61	
Insumo	00043491 SINAPI	EPI - FAMILIA SERVENTE - HORISTA (ENCARGOS COMPLEMENTARES - COLETADO CAIXA)	Material	H	1,0000000	1,33	1,33	
			MO sem LS =>		6,67	LS =>	6,94 MO com LS =>	13,61
			Valor do BDI =>		5,45		Valor com BDI =>	27,62

	Código Banco	Descrição	Tipo	Und	Quant.	Valor Unit	Total
Composição	87292 SINAPI	ARGAMASSA TRAÇO 1:2:8 (EM VOLUME DE CIMENTO, CAL E AREIA MÉDIA ÚMIDA) PARA EMBOÇO/MASSA ÚNICA/ASSENTAMENTO DE ALVENARIA DE VEDAÇÃO, PREPARO MECÂNICO COM BETONEIRA 400 L. AF_08/2019	SEDI - SERVIÇOS DIVERSOS	m³	1,0000000	576,08	576,08
Composição Auxiliar	88377 SINAPI	OPERADOR DE BETONEIRA ESTACIONÁRIA/MISTURADOR COM ENCARGOS COMPLEMENTARES	SEDI - SERVIÇOS DIVERSOS	H	4,5000000	21,30	95,85
Composição Auxiliar	88830 SINAPI	BETONEIRA CAPACIDADE NOMINAL DE 400 L, CAPACIDADE DE MISTURA 280 L, MOTOR ELÉTRICO TRIFÁSICO POTÊNCIA DE 2 CV, SEM CARREGADOR - CHP DIURNO. AF_05/2023	CHOR - CUSTOS HORÁRIOS DE MÁQUINAS E EQUIPAMENTOS	CHP	1,0500000	2,06	2,16
Composição Auxiliar	88831 SINAPI	BETONEIRA CAPACIDADE NOMINAL DE 400 L, CAPACIDADE DE MISTURA 280 L, MOTOR ELÉTRICO TRIFÁSICO POTÊNCIA DE 2 CV, SEM CARREGADOR - CHI DIURNO. AF_05/2023	CHOR - CUSTOS HORÁRIOS DE MÁQUINAS E EQUIPAMENTOS	CHI	3,4500000	0,45	1,55

CANTANHEDE/MA
 PROC. 1411001/2024
 FLS. 183 RUB. 8

Insumo	00000370 SINAPI	AREIA MEDIA - POSTO JAZIDA/FORNECEDOR (RETIRADO NA JAZIDA, SEM TRANSPORTE)	Material	m²	1,1600000	90,00	104,40
Insumo	00001106 SINAPI	CAL HIDRATADA CH-I PARA ARGAMASSAS	Material	KG	174,1000000	1,17	203,69
Insumo	00001379 SINAPI	CIMENTO PORTLAND COMPOSTO CP II-32	Material	KG	195,8600000	0,86	168,43
			MO sem LS =>	30,45	LS =>	31,69	MO com LS => 62,14
			Valor do BDI =>	140,15			Valor com BDI => 716,23

	Código Banco	Descrição	Tipo	Und	Quant.	Valor Unit	Total
Composição	87313 SINAPI	ARGAMASSA TRAÇO 1:3 (EM VOLUME DE CIMENTO E AREIA GROSSA ÚMIDA) PARA CHAPISCO CONVENCIONAL, PREPARO MECÂNICO COM BETONEIRA 400 L. AF_08/2019	SEDI - SERVIÇOS DIVERSOS	m²	1,0000000	548,96	548,96
Composição Auxiliar	88377 SINAPI	OPERADOR DE BETONEIRA ESTACIONÁRIA/MISTURADOR COM ENCARGOS COMPLEMENTARES	SEDI - SERVIÇOS DIVERSOS	H	4,3200000	21,30	92,01
Composição Auxiliar	88830 SINAPI	BETONEIRA CAPACIDADE NOMINAL DE 400 L, CAPACIDADE DE MISTURA 280 L, MOTOR ELÉTRICO TRIFÁSICO POTÊNCIA DE 2 CV, SEM CARREGADOR - CHP DIURNO. AF_05/2023	CHOR - CUSTOS HORÁRIOS DE MÁQUINAS E EQUIPAMENTOS	CHP	1,0100000	2,06	2,08
Composição Auxiliar	88831 SINAPI	BETONEIRA CAPACIDADE NOMINAL DE 400 L, CAPACIDADE DE MISTURA 280 L, MOTOR ELÉTRICO TRIFÁSICO POTÊNCIA DE 2 CV, SEM CARREGADOR - CHI DIURNO. AF_05/2023	CHOR - CUSTOS HORÁRIOS DE MÁQUINAS E EQUIPAMENTOS	CHI	3,3100000	0,45	1,48
Insumo	00000367 SINAPI	AREIA GROSSA - POSTO JAZIDA/FORNECEDOR (RETIRADO NA JAZIDA, SEM TRANSPORTE)	Material	m²	0,9500000	91,17	86,61
Insumo	00001379 SINAPI	CIMENTO PORTLAND COMPOSTO CP II-32	Material	KG	426,4900000	0,86	366,78
			MO sem LS =>	29,23	LS =>	30,42	MO com LS => 59,65
			Valor do BDI =>	134,46			Valor com BDI => 683,42

	Código Banco	Descrição	Tipo	Und	Quant.	Valor Unit	Total
Composição	88247 SINAPI	AUXILIAR DE ELETRICISTA COM ENCARGOS COMPLEMENTARES	SEDI - SERVIÇOS DIVERSOS	H	1,0000000	22,49	22,49
Composição Auxiliar	95316 SINAPI	CURSO DE CAPACITAÇÃO PARA AUXILIAR DE ELETRICISTA (ENCARGOS COMPLEMENTARES) - HORISTA	SEDI - SERVIÇOS DIVERSOS	H	1,0000000	0,56	0,56
Insumo	00000247 SINAPI	AJUDANTE DE ELETRICISTA (HORISTA)	Mão de Obra	H	1,0000000	13,26	13,26
Insumo	00037370 SINAPI	ALIMENTACAO - HORISTA (COLETADO CAIXA - ENCARGOS COMPLEMENTARES)	Material	H	1,0000000	4,64	4,64
Insumo	00037371 SINAPI	TRANSPORTE - HORISTA (COLETADO CAIXA - ENCARGOS COMPLEMENTARES)	Material	H	1,0000000	0,63	0,63
Insumo	00037372 SINAPI	EXAMES - HORISTA (COLETADO CAIXA - ENCARGOS COMPLEMENTARES)	Material	H	1,0000000	1,34	1,34
Insumo	00037373 SINAPI	SEGURO - HORISTA (COLETADO CAIXA - ENCARGOS COMPLEMENTARES)	Material	H	1,0000000	0,01	0,01
Insumo	00043460 SINAPI	FERRAMENTAS - FAMILIA ELETRICISTA - HORISTA (ENCARGOS COMPLEMENTARES - COLETADO CAIXA)	Material	H	1,0000000	0,85	0,85

CANTANHEDE/MA
 PROC. 1411001/2024
 FLS. 184 RUB. 8

Insumo	00043484 SINAPI	EPI - FAMILIA ELETRICISTA - HORISTA (ENCARGOS COMPLEMENTARES - COLETADO CAIXA)	Material	H	1,0000000	1,20	1,20	
			MO sem LS =>	6,77	LS =>	7,05	MO com LS =>	13,82
			Valor do BDI =>	5,53			Valor com BDI =>	28,02

	Código Banco	Descrição	Tipo	Und	Quant.	Valor Unit	Total	
Composição	88256 SINAPI	AZULEJISTA OU LADRILHISTA COM ENCARGOS COMPLEMENTARES	SEDI - SERVIÇOS DIVERSOS	H	1,0000000	26,20	26,20	
Composição Auxiliar	95324 SINAPI	CURSO DE CAPACITAÇÃO PARA AZULEJISTA OU LADRILHISTA (ENCARGOS COMPLEMENTARES) - HORISTA	SEDI - SERVIÇOS DIVERSOS	H	1,0000000	0,29	0,29	
Insumo	00004760 SINAPI	AZULEJISTA OU LADRILHEIRO (HORISTA)	Mão de Obra	H	1,0000000	17,23	17,23	
Insumo	00037370 SINAPI	ALIMENTACAO - HORISTA (COLETADO CAIXA - ENCARGOS COMPLEMENTARES)	Material	H	1,0000000	4,64	4,64	
Insumo	00037371 SINAPI	TRANSPORTE - HORISTA (COLETADO CAIXA - ENCARGOS COMPLEMENTARES)	Material	H	1,0000000	0,63	0,63	
Insumo	00037372 SINAPI	EXAMES - HORISTA (COLETADO CAIXA - ENCARGOS COMPLEMENTARES)	Material	H	1,0000000	1,34	1,34	
Insumo	00037373 SINAPI	SEGURO - HORISTA (COLETADO CAIXA - ENCARGOS COMPLEMENTARES)	Material	H	1,0000000	0,01	0,01	
Insumo	00043465 SINAPI	FERRAMENTAS - FAMILIA PEDREIRO - HORISTA (ENCARGOS COMPLEMENTARES - COLETADO CAIXA)	Material	H	1,0000000	0,82	0,82	
Insumo	00043489 SINAPI	EPI - FAMILIA PEDREIRO - HORISTA (ENCARGOS COMPLEMENTARES - COLETADO CAIXA)	Material	H	1,0000000	1,24	1,24	
			MO sem LS =>	8,59	LS =>	8,93	MO com LS =>	17,52
			Valor do BDI =>	6,44			Valor com BDI =>	32,64

	Código Banco	Descrição	Tipo	Und	Quant.	Valor Unit	Total	
Composição	3309 ORSE	Argamassa cimento, cal e areia traço t-6 (1:2:10) - 1 saco cimento de 50 kg / 2sacos de cal de 20 kg / 10 padiolas de areia grossa dim 0.35 x 0.45 x 0.13 m - Confecção mecânica e transporte	Conversão InfoWOrca	m³	1,0000000	499,77	499,77	
Composição Auxiliar	10549 ORSE	Encargos Complementares - Servente	Provisórios	h	4,0000000	3,79	15,16	
Insumo	00000367/SIN	Areia grossa - posto jazida/fornecedor (retirado na jazida, sem transporte)	Material	m³	1,2160000	111,43	135,49	
Insumo	00001106/SIN	Cal hidratada ch-i para argamassas	Material	kg	148,0000000	1,23	182,04	
Insumo	00001379/SIN	Cimento portland composto cp ii-32	Material	kg	148,0000000	0,76	112,48	
Insumo	00006111/SIN	Servente de obras (horista)	Mão de Obra	h	4,0000000	13,65	54,60	
			MO sem LS =>	26,76	LS =>	27,84	MO com LS =>	54,60
			Valor do BDI =>	121,80			Valor com BDI =>	621,57

	Código Banco	Descrição	Tipo	Und	Quant.	Valor Unit	Total
--	--------------	-----------	------	-----	--------	------------	-------

CANTANHEDE/MA
 PROC. 1411001/2024
 FLS. 185 RUB. 8

Composição	88831 SINAPI	BETONEIRA CAPACIDADE NOMINAL DE 400 L, CAPACIDADE DE MISTURA 280 L, MOTOR ELÉTRICO TRIFÁSICO POTÊNCIA DE 2 CV, SEM CARREGADOR - CHI DIURNO. AF_05/2023	CHOR - CUSTOS HORÁRIOS DE MÁQUINAS E EQUIPAMENTOS	CHI	1,0000000	0,45	0,45	
Composição Auxiliar	88826 SINAPI	BETONEIRA CAPACIDADE NOMINAL DE 400 L, CAPACIDADE DE MISTURA 280 L, MOTOR ELÉTRICO TRIFÁSICO POTÊNCIA DE 2 CV, SEM CARREGADOR - DEPRECIÇÃO. AF_05/2023	CHOR - CUSTOS HORÁRIOS DE MÁQUINAS E EQUIPAMENTOS	H	1,0000000	0,37	0,37	
Composição Auxiliar	88827 SINAPI	BETONEIRA CAPACIDADE NOMINAL DE 400 L, CAPACIDADE DE MISTURA 280 L, MOTOR ELÉTRICO TRIFÁSICO POTÊNCIA DE 2 CV, SEM CARREGADOR - JUROS. AF_05/2023	CHOR - CUSTOS HORÁRIOS DE MÁQUINAS E EQUIPAMENTOS	H	1,0000000	0,08	0,08	
			MO sem LS =>	0,00	LS =>	0,00	MO com LS =>	0,00
			Valor do BDI =>	0,11			Valor com BDI =>	0,56

	Código Banco	Descrição	Tipo	Und	Quant.	Valor Unit	Total	
Composição	88830 SINAPI	BETONEIRA CAPACIDADE NOMINAL DE 400 L, CAPACIDADE DE MISTURA 280 L, MOTOR ELÉTRICO TRIFÁSICO POTÊNCIA DE 2 CV, SEM CARREGADOR - CHP DIURNO. AF_05/2023	CHOR - CUSTOS HORÁRIOS DE MÁQUINAS E EQUIPAMENTOS	CHP	1,0000000	2,06	2,06	
Composição Auxiliar	88826 SINAPI	BETONEIRA CAPACIDADE NOMINAL DE 400 L, CAPACIDADE DE MISTURA 280 L, MOTOR ELÉTRICO TRIFÁSICO POTÊNCIA DE 2 CV, SEM CARREGADOR - DEPRECIÇÃO. AF_05/2023	CHOR - CUSTOS HORÁRIOS DE MÁQUINAS E EQUIPAMENTOS	H	1,0000000	0,37	0,37	
Composição Auxiliar	88827 SINAPI	BETONEIRA CAPACIDADE NOMINAL DE 400 L, CAPACIDADE DE MISTURA 280 L, MOTOR ELÉTRICO TRIFÁSICO POTÊNCIA DE 2 CV, SEM CARREGADOR - JUROS. AF_05/2023	CHOR - CUSTOS HORÁRIOS DE MÁQUINAS E EQUIPAMENTOS	H	1,0000000	0,08	0,08	
Composição Auxiliar	88828 SINAPI	BETONEIRA CAPACIDADE NOMINAL DE 400 L, CAPACIDADE DE MISTURA 280 L, MOTOR ELÉTRICO TRIFÁSICO POTÊNCIA DE 2 CV, SEM CARREGADOR - MANUTENÇÃO. AF_05/2023	CHOR - CUSTOS HORÁRIOS DE MÁQUINAS E EQUIPAMENTOS	H	1,0000000	0,41	0,41	
Composição Auxiliar	88829 SINAPI	BETONEIRA CAPACIDADE NOMINAL DE 400 L, CAPACIDADE DE MISTURA 280 L, MOTOR ELÉTRICO TRIFÁSICO POTÊNCIA DE 2 CV, SEM CARREGADOR - MATERIAIS NA OPERAÇÃO. AF_05/2023	CHOR - CUSTOS HORÁRIOS DE MÁQUINAS E EQUIPAMENTOS	H	1,0000000	1,20	1,20	
			MO sem LS =>	0,00	LS =>	0,00	MO com LS =>	0,00
			Valor do BDI =>	0,49			Valor com BDI =>	2,55

	Código Banco	Descrição	Tipo	Und	Quant.	Valor Unit	Total	
Composição	88826 SINAPI	BETONEIRA CAPACIDADE NOMINAL DE 400 L, CAPACIDADE DE MISTURA 280 L, MOTOR ELÉTRICO TRIFÁSICO POTÊNCIA DE 2 CV, SEM CARREGADOR - DEPRECIÇÃO. AF_05/2023	CHOR - CUSTOS HORÁRIOS DE MÁQUINAS E EQUIPAMENTOS	H	1,0000000	0,37	0,37	
Insumo	00010535 SINAPI	BETONEIRA CAPACIDADE NOMINAL 400 L, CAPACIDADE DE MISTURA 280 L, MOTOR ELETRICO TRIFASICO 220/380 V POTENCIA 2 CV, SEM CARREGADOR	Equipamento para Aquisição Permanente	UN	0,0000640	5.867,43	0,37	
			MO sem LS =>	0,00	LS =>	0,00	MO com LS =>	0,00
			Valor do BDI =>	0,09			Valor com BDI =>	0,46

CANTANHEDE/MA
 PROC. 1411001/2024
 FLS. 186
 RUB. 8

	Código Banco	Descrição	Tipo	Und	Quant.	Valor Unit	Total	
Composição	88827 SINAPI	BETONEIRA CAPACIDADE NOMINAL DE 400 L, CAPACIDADE DE MISTURA 280 L, MOTOR ELÉTRICO TRIFÁSICO POTÊNCIA DE 2 CV, SEM CARREGADOR - JUROS. AF_05/2023	CHOR - CUSTOS HORÁRIOS DE MÁQUINAS E EQUIPAMENTOS	H	1,0000000	0,08	0,08	
Insumo	00010535 SINAPI	BETONEIRA CAPACIDADE NOMINAL 400 L, CAPACIDADE DE MISTURA 280 L, MOTOR ELETRICO TRIFASICO 220/380 V POTENCIA 2 CV, SEM CARREGADOR	Equipamento para Aquisição Permanente	UN	0,0000148	5.867,43	0,08	
			MO sem LS =>	0,00	LS =>	0,00	MO com LS =>	0,00
			Valor do BDI =>	0,02			Valor com BDI =>	0,10
Composição	88828 SINAPI	BETONEIRA CAPACIDADE NOMINAL DE 400 L, CAPACIDADE DE MISTURA 280 L, MOTOR ELÉTRICO TRIFÁSICO POTÊNCIA DE 2 CV, SEM CARREGADOR - MANUTENÇÃO. AF_05/2023	CHOR - CUSTOS HORÁRIOS DE MÁQUINAS E EQUIPAMENTOS	H	1,0000000	0,41	0,41	
Insumo	00010535 SINAPI	BETONEIRA CAPACIDADE NOMINAL 400 L, CAPACIDADE DE MISTURA 280 L, MOTOR ELETRICO TRIFASICO 220/380 V POTENCIA 2 CV, SEM CARREGADOR	Equipamento para Aquisição Permanente	UN	0,0000700	5.867,43	0,41	
			MO sem LS =>	0,00	LS =>	0,00	MO com LS =>	0,00
			Valor do BDI =>	0,10			Valor com BDI =>	0,51
Composição	88829 SINAPI	BETONEIRA CAPACIDADE NOMINAL DE 400 L, CAPACIDADE DE MISTURA 280 L, MOTOR ELÉTRICO TRIFÁSICO POTÊNCIA DE 2 CV, SEM CARREGADOR - MATERIAIS NA OPERAÇÃO. AF_05/2023	CHOR - CUSTOS HORÁRIOS DE MÁQUINAS E EQUIPAMENTOS	H	1,0000000	1,20	1,20	
Insumo	00002705 SINAPI	ENERGIA ELETRICA ATE 2000 KWH INDUSTRIAL, SEM DEMANDA	Franquia	KWH	1,2500000	0,96	1,20	
			MO sem LS =>	0,00	LS =>	0,00	MO com LS =>	0,00
			Valor do BDI =>	0,28			Valor com BDI =>	1,48
Composição	88261 SINAPI	CARPINTEIRO DE ESQUADRIA COM ENCARGOS COMPLEMENTARES	SEDI - SERVIÇOS DIVERSOS	H	1,0000000	25,22	25,22	
Composição Auxiliar	95329 SINAPI	CURSO DE CAPACITAÇÃO PARA CARPINTEIRO DE ESQUADRIA (ENCARGOS COMPLEMENTARES) - HORISTA	SEDI - SERVIÇOS DIVERSOS	H	1,0000000	0,27	0,27	
Insumo	00001214 SINAPI	CARPINTEIRO DE ESQUADRIAS (HORISTA)	Mão de Obra	H	1,0000000	16,41	16,41	
Insumo	00037370 SINAPI	ALIMENTACAO - HORISTA (COLETADO CAIXA - ENCARGOS COMPLEMENTARES)	Material	H	1,0000000	4,64	4,64	
Insumo	00037371 SINAPI	TRANSPORTE - HORISTA (COLETADO CAIXA - ENCARGOS COMPLEMENTARES)	Material	H	1,0000000	0,63	0,63	
Insumo	00037372 SINAPI	EXAMES - HORISTA (COLETADO CAIXA - ENCARGOS COMPLEMENTARES)	Material	H	1,0000000	1,34	1,34	
Insumo	00037373 SINAPI	SEGURO - HORISTA (COLETADO CAIXA - ENCARGOS COMPLEMENTARES)	Material	H	1,0000000	0,01	0,01	

CANTANHEDE/MA
PROC. 1411001/2024
FLS. 187 RUB.

Insumo	00043459 SINAPI	FERRAMENTAS - FAMILIA CARPINTEIRO DE FORMAS - HORISTA (ENCARGOS COMPLEMENTARES - COLETADO CAIXA)	Material	H	1,0000000	0,49	0,49	
Insumo	00043483 SINAPI	EPI - FAMILIA CARPINTEIRO DE FORMAS - HORISTA (ENCARGOS COMPLEMENTARES - COLETADO CAIXA)	Material	H	1,0000000	1,43	1,43	
			MO sem LS =>		8,17	LS =>	8,51 MO com LS =>	16,68
			Valor do BDI =>		6,20		Valor com BDI =>	31,42

	Código Banco	Descrição	Tipo	Und	Quant.	Valor Unit	Total	
Composição	88262 SINAPI	CARPINTEIRO DE FORMAS COM ENCARGOS COMPLEMENTARES	SEDI - SERVIÇOS DIVERSOS	H	1,0000000	25,99	25,99	
Composição Auxiliar	95330 SINAPI	CURSO DE CAPACITAÇÃO PARA CARPINTEIRO DE FÓRMAS (ENCARGOS COMPLEMENTARES) - HORISTA	SEDI - SERVIÇOS DIVERSOS	H	1,0000000	0,22	0,22	
Insumo	00001213 SINAPI	CARPINTEIRO DE FORMAS PARA CONCRETO (HORISTA)	Mão de Obra	H	1,0000000	17,23	17,23	
Insumo	00037370 SINAPI	ALIMENTACAO - HORISTA (COLETADO CAIXA - ENCARGOS COMPLEMENTARES)	Material	H	1,0000000	4,64	4,64	
Insumo	00037371 SINAPI	TRANSPORTE - HORISTA (COLETADO CAIXA - ENCARGOS COMPLEMENTARES)	Material	H	1,0000000	0,63	0,63	
Insumo	00037372 SINAPI	EXAMES - HORISTA (COLETADO CAIXA - ENCARGOS COMPLEMENTARES)	Material	H	1,0000000	1,34	1,34	
Insumo	00037373 SINAPI	SEGURO - HORISTA (COLETADO CAIXA - ENCARGOS COMPLEMENTARES)	Material	H	1,0000000	0,01	0,01	
Insumo	00043459 SINAPI	FERRAMENTAS - FAMILIA CARPINTEIRO DE FORMAS - HORISTA (ENCARGOS COMPLEMENTARES - COLETADO CAIXA)	Material	H	1,0000000	0,49	0,49	
Insumo	00043483 SINAPI	EPI - FAMILIA CARPINTEIRO DE FORMAS - HORISTA (ENCARGOS COMPLEMENTARES - COLETADO CAIXA)	Material	H	1,0000000	1,43	1,43	
			MO sem LS =>		8,55	LS =>	8,90 MO com LS =>	17,45
			Valor do BDI =>		6,39		Valor com BDI =>	32,38

	Código Banco	Descrição	Tipo	Und	Quant.	Valor Unit	Total
Composição	94962 SINAPI	CONCRETO MAGRO PARA LASTRO, TRAÇO 1:4,5:4,5 (EM MASSA SECA DE CIMENTO/ AREIA MÉDIA/ BRITA 1) - PREPARO MECÂNICO COM BETONEIRA 400 L. AF_05/2021	FUES - FUNDAÇÕES E ESTRUTURAS	m²	1,0000000	394,08	394,08
Composição Auxiliar	88316 SINAPI	SERVENTE COM ENCARGOS COMPLEMENTARES	SEDI - SERVIÇOS DIVERSOS	H	2,3433000	21,43	50,21
Composição Auxiliar	88377 SINAPI	OPERADOR DE BETONEIRA ESTACIONÁRIA/MISTURADOR COM ENCARGOS COMPLEMENTARES	SEDI - SERVIÇOS DIVERSOS	H	1,4811000	21,30	31,54
Composição Auxiliar	88830 SINAPI	BETONEIRA CAPACIDADE NOMINAL DE 400 L, CAPACIDADE DE MISTURA 280 L, MOTOR ELÉTRICO TRIFÁSICO POTÊNCIA DE 2 CV, SEM CARREGADOR - CHP DIURNO. AF_05/2023	CHOR - CUSTOS HORÁRIOS DE MÁQUINAS E EQUIPAMENTOS	CHP	0,7623000	2,06	1,57
Composição Auxiliar	88831 SINAPI	BETONEIRA CAPACIDADE NOMINAL DE 400 L, CAPACIDADE DE MISTURA 280 L, MOTOR ELÉTRICO TRIFÁSICO POTÊNCIA DE 2 CV, SEM CARREGADOR - CHI DIURNO. AF_05/2023	CHOR - CUSTOS HORÁRIOS DE MÁQUINAS E EQUIPAMENTOS	CHI	0,7188000	0,45	0,32
Insumo	00000370 SINAPI	AREIA MEDIA - POSTO JAZIDA/FORNECEDOR (RETIRADO NA JAZIDA, SEM TRANSPORTE)	Material	m³	0,8269000	90,00	74,42

CANTANHEDE/MA
 PROC. 1411001/2024
 FLS. 188 RUB. 2

Insumo	00001379 SINAPI	CIMENTO PORTLAND COMPOSTO CP II-32	Material	KG	212,0194000	0,86	182,33	
Insumo	00004721 SINAPI	PEDRA BRITADA N. 1 (9,5 A 19 MM) POSTO PEDREIRA/FORNECEDOR, SEM FRETE	Material	m²	0,5782000	92,87	53,69	
			MO sem LS =>	24,80	LS =>	25,80	MO com LS =>	50,60
			Valor do BDI =>	96,72		Valor com BDI =>	490,80	
Composição	Código Banco	Descrição	Tipo	Und	Quant.	Valor Unit	Total	
	95309 SINAPI	CURSO DE CAPACITAÇÃO PARA AJUDANTE DE CARPINTEIRO (ENCARGOS COMPLEMENTARES) - HORISTA	SEDI - SERVIÇOS DIVERSOS	H	1,0000000	0,22	0,22	
Insumo	00006117 SINAPI	CARPINTEIRO AUXILIAR (HORISTA)	Mão de Obra	H	0,0169900	13,26	0,22	
			MO sem LS =>	0,11	LS =>	0,11	MO com LS =>	0,22
			Valor do BDI =>	0,05		Valor com BDI =>	0,27	
Composição	Código Banco	Descrição	Tipo	Und	Quant.	Valor Unit	Total	
	95313 SINAPI	CURSO DE CAPACITAÇÃO PARA AJUDANTE ESPECIALIZADO (ENCARGOS COMPLEMENTARES) - HORISTA	SEDI - SERVIÇOS DIVERSOS	H	1,0000000	0,17	0,17	
Insumo	00000242 SINAPI	AJUDANTE ESPECIALIZADO (HORISTA)	Mão de Obra	H	0,0132800	13,44	0,17	
			MO sem LS =>	0,08	LS =>	0,09	MO com LS =>	0,17
			Valor do BDI =>	0,04		Valor com BDI =>	0,21	
Composição	Código Banco	Descrição	Tipo	Und	Quant.	Valor Unit	Total	
	95316 SINAPI	CURSO DE CAPACITAÇÃO PARA AUXILIAR DE ELETRICISTA (ENCARGOS COMPLEMENTARES) - HORISTA	SEDI - SERVIÇOS DIVERSOS	H	1,0000000	0,56	0,56	
Insumo	00000247 SINAPI	AJUDANTE DE ELETRICISTA (HORISTA)	Mão de Obra	H	0,0429700	13,26	0,56	
			MO sem LS =>	0,27	LS =>	0,29	MO com LS =>	0,56
			Valor do BDI =>	0,14		Valor com BDI =>	0,70	
Composição	Código Banco	Descrição	Tipo	Und	Quant.	Valor Unit	Total	
	95324 SINAPI	CURSO DE CAPACITAÇÃO PARA AZULEJISTA OU LADRILHISTA (ENCARGOS COMPLEMENTARES) - HORISTA	SEDI - SERVIÇOS DIVERSOS	H	1,0000000	0,29	0,29	
Insumo	00004760 SINAPI	AZULEJISTA OU LADRILHEIRO (HORISTA)	Mão de Obra	H	0,0169900	17,23	0,29	
			MO sem LS =>	0,14	LS =>	0,15	MO com LS =>	0,29
			Valor do BDI =>	0,07		Valor com BDI =>	0,36	
Composição	Código Banco	Descrição	Tipo	Und	Quant.	Valor Unit	Total	
	95329 SINAPI	CURSO DE CAPACITAÇÃO PARA CARPINTEIRO DE ESQUADRIA (ENCARGOS COMPLEMENTARES) - HORISTA	SEDI - SERVIÇOS DIVERSOS	H	1,0000000	0,27	0,27	
Insumo	00001214 SINAPI	CARPINTEIRO DE ESQUADRIAS (HORISTA)	Mão de Obra	H	0,0169900	16,41	0,27	
			MO sem LS =>	0,13	LS =>	0,14	MO com LS =>	0,27
			Valor do BDI =>	0,06		Valor com BDI =>	0,33	

CANTANHEDE/MA
 PROC. 1411001/2024
 FLS. 189 RUB, 8

	Código Banco	Descrição	Tipo	Und	Quant.	Valor Unit	Total
Composição	95330 SINAPI	CURSO DE CAPACITAÇÃO PARA CARPINTEIRO DE FÔRMAS (ENCARGOS COMPLEMENTARES) - HORISTA	SEDI - SERVIÇOS DIVERSOS	H	1,0000000	0,22	0,22
Insumo	00001213 SINAPI	CARPINTEIRO DE FORMAS PARA CONCRETO (HORISTA)	Mão de Obra	H	0,0132800	17,23	0,22
			MO sem LS =>	0,11	LS =>	0,11 MO com LS =>	0,22
			Valor do BDI =>	0,05		Valor com BDI =>	0,27
Composição	95332 SINAPI	CURSO DE CAPACITAÇÃO PARA ELETRICISTA (ENCARGOS COMPLEMENTARES) - HORISTA	SEDI - SERVIÇOS DIVERSOS	H	1,0000000	0,74	0,74
Insumo	00002436 SINAPI	ELETRICISTA (HORISTA)	Mão de Obra	H	0,0429700	17,23	0,74
			MO sem LS =>	0,36	LS =>	0,38 MO com LS =>	0,74
			Valor do BDI =>	0,18		Valor com BDI =>	0,92
Composição	95338 SINAPI	CURSO DE CAPACITAÇÃO PARA IMPERMEABILIZADOR (ENCARGOS COMPLEMENTARES) - HORISTA	SEDI - SERVIÇOS DIVERSOS	H	1,0000000	0,42	0,42
Insumo	00012873 SINAPI	IMPERMEABILIZADOR (HORISTA)	Mão de Obra	H	0,0244200	17,23	0,42
			MO sem LS =>	0,21	LS =>	0,21 MO com LS =>	0,42
			Valor do BDI =>	0,10		Valor com BDI =>	0,52
Composição	95389 SINAPI	CURSO DE CAPACITAÇÃO PARA OPERADOR DE BETONEIRA ESTACIONÁRIA/MISTURADOR (ENCARGOS COMPLEMENTARES) - HORISTA	SEDI - SERVIÇOS DIVERSOS	H	1,0000000	0,13	0,13
Insumo	00037666 SINAPI	OPERADOR DE BETONEIRA ESTACIONARIA / MISTURADOR (HORISTA)	Mão de Obra	H	0,0095700	13,68	0,13
			MO sem LS =>	0,06	LS =>	0,07 MO com LS =>	0,13
			Valor do BDI =>	0,03		Valor com BDI =>	0,16
Composição	95358 SINAPI	CURSO DE CAPACITAÇÃO PARA OPERADOR DE GUINCHO (ENCARGOS COMPLEMENTARES) - HORISTA	SEDI - SERVIÇOS DIVERSOS	H	1,0000000	0,25	0,25
Insumo	00004253 SINAPI	OPERADOR DE GUINCHO OU GUINCHEIRO (HORISTA)	Mão de Obra	H	0,0188500	13,68	0,25
			MO sem LS =>	0,12	LS =>	0,13 MO com LS =>	0,25
			Valor do BDI =>	0,06		Valor com BDI =>	0,31
Composição	95371 SINAPI	CURSO DE CAPACITAÇÃO PARA PEDREIRO (ENCARGOS COMPLEMENTARES) - HORISTA	SEDI - SERVIÇOS DIVERSOS	H	1,0000000	0,42	0,42
Insumo	00004750 SINAPI	PEDREIRO (HORISTA)	Mão de Obra	H	0,0244200	17,23	0,42

CANTANHEDE/MA
 PROC. 1411001/2024
 FLS. 190 RUB. 8

			MO sem LS =>	0,21	LS =>	0,21	MO com LS =>	0,42
			Valor do BDI =>	0,10			Valor com BDI =>	0,52
Composição	Código Banco	Descrição	Tipo	Und	Quant.	Valor Unit	Total	
	95378 SINAPI	CURSO DE CAPACITAÇÃO PARA SERVENTE (ENCARGOS COMPLEMENTARES) - HORISTA	SEDI - SERVIÇOS DIVERSOS	H	1,0000000	0,30	0,30	
Insumo	00006111 SINAPI	SERVENTE DE OBRAS (HORISTA)	Mão de Obra	H	0,0244200	12,57	0,30	
			MO sem LS =>	0,15	LS =>	0,15	MO com LS =>	0,30
			Valor do BDI =>	0,07			Valor com BDI =>	0,37
Composição	Código Banco	Descrição	Tipo	Und	Quant.	Valor Unit	Total	
	95385 SINAPI	CURSO DE CAPACITAÇÃO PARA TELHADISTA (ENCARGOS COMPLEMENTARES) - HORISTA	SEDI - SERVIÇOS DIVERSOS	H	1,0000000	0,22	0,22	
Insumo	00012869 SINAPI	TELHADADOR / TELHADISTA (HORISTA)	Mão de Obra	H	0,0132800	17,01	0,22	
			MO sem LS =>	0,11	LS =>	0,11	MO com LS =>	0,22
			Valor do BDI =>	0,05			Valor com BDI =>	0,27
Composição	Código Banco	Descrição	Tipo	Und	Quant.	Valor Unit	Total	
	88264 SINAPI	ELETRICISTA COM ENCARGOS COMPLEMENTARES	SEDI - SERVIÇOS DIVERSOS	H	1,0000000	26,64	26,64	
Composição Auxiliar	95332 SINAPI	CURSO DE CAPACITAÇÃO PARA ELETRICISTA (ENCARGOS COMPLEMENTARES) - HORISTA	SEDI - SERVIÇOS DIVERSOS	H	1,0000000	0,74	0,74	
Insumo	00002436 SINAPI	ELETRICISTA (HORISTA)	Mão de Obra	H	1,0000000	17,23	17,23	
Insumo	00037370 SINAPI	ALIMENTACAO - HORISTA (COLETADO CAIXA - ENCARGOS COMPLEMENTARES)	Material	H	1,0000000	4,64	4,64	
Insumo	00037371 SINAPI	TRANSPORTE - HORISTA (COLETADO CAIXA - ENCARGOS COMPLEMENTARES)	Material	H	1,0000000	0,63	0,63	
Insumo	00037372 SINAPI	EXAMES - HORISTA (COLETADO CAIXA - ENCARGOS COMPLEMENTARES)	Material	H	1,0000000	1,34	1,34	
Insumo	00037373 SINAPI	SEGURO - HORISTA (COLETADO CAIXA - ENCARGOS COMPLEMENTARES)	Material	H	1,0000000	0,01	0,01	
Insumo	00043460 SINAPI	FERRAMENTAS - FAMILIA ELETRICISTA - HORISTA (ENCARGOS COMPLEMENTARES - COLETADO CAIXA)	Material	H	1,0000000	0,85	0,85	
Insumo	00043484 SINAPI	EPI - FAMILIA ELETRICISTA - HORISTA (ENCARGOS COMPLEMENTARES - COLETADO CAIXA)	Material	H	1,0000000	1,20	1,20	
			MO sem LS =>	8,81	LS =>	9,16	MO com LS =>	17,97
			Valor do BDI =>	6,55			Valor com BDI =>	33,19
Composição	Código Banco	Descrição	Tipo	Und	Quant.	Valor Unit	Total	
	10551 ORSE	Encargos Complementares - Carpinteiro	Provisórios	h	1,0000000	3,70	3,70	
Insumo	00012892/SIN	Luva raspa de couro, cano curto (punho *7* cm)	Material	par	0,0023000	12,10	0,02	

CANTANHEDE/MA
 PROC. 1411001/2024
 FLS. 191 RUB. 8

Insumo	00012893/SIN	ORSE	Bota de segurança com biqueira de aço e colarinho acolchoado	Material	par	0,0007000	64,56	0,04			
Insumo	00012894/SIN	ORSE	Capa para chuva em pvc com forro de poliéster, com capuz (amarela ou azul)	Material	un	0,0002000	17,48	0,00			
Insumo	00012895/SIN	ORSE	Capacete de segurança aba frontal com suspensão de polietileno, sem jugular (classe b)	Material	un	0,0006000	13,45	0,00			
Insumo	10362	ORSE	Seguro de vida e acidente em grupo	Serviços	un	0,0045000	12,54	0,05			
Insumo	10492	ORSE	Cesta Básica	Material	un	0,0045000	190,00	0,85			
Insumo	10517	ORSE	Exames admissionais/demissionais (checkup)	Serviços	cj	0,0004000	300,00	0,12			
Insumo	10577	ORSE	Serrote 40cm	Material	un	0,0001000	29,90	0,00			
Insumo	10578	ORSE	Formão grande	Material	un	0,0002000	15,15	0,00			
Insumo	10579	ORSE	Chave de fenda chata 30 cm	Material	un	0,0002000	26,89	0,00			
Insumo	10596	ORSE	Protetor auricular	Material	un	0,0045000	4,90	0,02			
Insumo	10599	ORSE	Protetor solar fps 30 com 120ml	Material	un	0,0018000	18,00	0,03			
Insumo	10761	ORSE	Refeição - café da manhã (café com leite e dois pães com manteiga)	Serviços	un	0,1018000	5,00	0,50			
Insumo	11244	ORSE	Martelo com unha	Material	un	0,0002000	48,95	0,00			
Insumo	11248	ORSE	Furadeira e Parafusadeira elétrica Bosch ou Similar profissional	Equipamento	un	0,0001000	246,00	0,02			
Insumo	11249	ORSE	Serra circular elétrica portátil	Equipamento	un	0,0001000	617,95	0,06			
Insumo	158	ORSE	Almoço (Participação do empregador)	Material	un	0,1018000	14,00	1,42			
Insumo	1651	ORSE	Óculos branco proteção	Material	pr	0,0007000	6,70	0,00			
Insumo	2378	ORSE	Vale transporte	Material	un	0,0654000	4,50	0,29			
Insumo	941	ORSE	Fardamento com mangas curta	Material	un	0,0015000	190,76	0,28			
						MO sem LS =>	0,00	LS =>	0,00	MO com LS =>	0,00
						Valor do BDI =>	0,93	Valor com BDI =>		4,63	

	Código Banco	Descrição	Tipo	Und	Quant.	Valor Unit	Total	
Composição	10550 ORSE	Encargos Complementares - Pedreiro	Provisórios	h	1,0000000	3,66	3,66	
Insumo	00012892/SIN	ORSE	Luva raspa de couro, cano curto (punho *7* cm)	Material	par	0,0023000	12,10	0,02
Insumo	00012893/SIN	ORSE	Bota de segurança com biqueira de aço e colarinho acolchoado	Material	par	0,0008000	64,56	0,05
Insumo	00012894/SIN	ORSE	Capa para chuva em pvc com forro de poliéster, com capuz (amarela ou azul)	Material	un	0,0002000	17,48	0,00

CANTANHEDE/MA
 PROC. 1411001/2024
 FLS. 192 RUB, 8

Insumo	00012895/SIN	ORSE	Capacete de segurança aba frontal com suspensão de polietileno, sem jugular (classe b)	Material	un	0,0006000	13,45	0,00		
Insumo	10282	ORSE	Regua de alumínio c/ 2,00m (para pedreiro)	Material	un	0,0002000	45,00	0,00		
Insumo	10362	ORSE	Seguro de vida e acidente em grupo	Serviços	un	0,0045000	12,54	0,05		
Insumo	10492	ORSE	Cesta Básica	Material	un	0,0045000	190,00	0,85		
Insumo	10517	ORSE	Exames admissionais/demissionais (checkup)	Serviços	cj	0,0004000	300,00	0,12		
Insumo	10596	ORSE	Protetor auricular	Material	un	0,0045000	4,90	0,02		
Insumo	10599	ORSE	Protetor solar fps 30 com 120ml	Material	un	0,0018000	18,00	0,03		
Insumo	10761	ORSE	Refeição - café da manhã (café com leite e dois pães com manteiga)	Serviços	un	0,1018000	5,00	0,50		
Insumo	10789	ORSE	Nível de bolha de madeira	Material	un	0,0002000	15,40	0,00		
Insumo	10790	ORSE	Prumo de face	Material	un	0,0001000	25,95	0,00		
Insumo	11243	ORSE	Martelo sem unha	Material	un	0,0001000	28,00	0,00		
Insumo	11245	ORSE	Desempoladeira de madeira 12x22	Material	un	0,0007000	11,60	0,00		
Insumo	11246	ORSE	Escala métrica de bambú	Material	Un	0,0007000	10,22	0,00		
Insumo	11247	ORSE	Serra mármore	Material	un	0,0001000	327,80	0,03		
Insumo	11264	ORSE	Marreta de 1/2 kg com cabo	Material	un	0,0002000	13,52	0,00		
Insumo	11265	ORSE	Martelo de borracha com cabo	Material	un	0,0004000	18,75	0,00		
Insumo	158	ORSE	Almoço (Participação do empregador)	Material	un	0,1018000	14,00	1,42		
Insumo	1651	ORSE	Óculos branco proteção	Material	pr	0,0008000	6,70	0,00		
Insumo	2378	ORSE	Vale transporte	Material	un	0,0654000	4,50	0,29		
Insumo	4174	ORSE	Desempenadeira de aço lisa, cabo madeira, ref:143, Atlas ou similar	Material	un	0,0005000	12,00	0,00		
Insumo	4722	ORSE	Coíher de pedreiro	Material	un	0,0004000	18,80	0,00		
Insumo	941	ORSE	Fardamento com mangas curta	Material	un	0,0015000	190,76	0,28		
				MO sem LS =>		0,00	LS =>	0,00	MO com LS =>	0,00
				Valor do BDI =>		0,93			Valor com BDI =>	4,59

Composição	Código Banco	Descrição	Tipo	Und	Quant.	Valor Unit	Total
	10553 ORSE	Encargos Complementares - Pintor	Provisórios	h	1,0000000	3,86	3,86

CANTANHEDE/MA
 PROC. 1411001/2024
 FLS. 193 RUB. 2

Insumo	00012892/SIN	ORSE	Luva raspa de couro, cano curto (punho *7* cm)	Material	par	0,0023000	12,10	0,02		
Insumo	00012893/SIN	ORSE	Bota de segurança com biqueira de aço e colarinho acolchoado	Material	par	0,0008000	64,56	0,05		
Insumo	00012894/SIN	ORSE	Capa para chuva em pvc com forro de poliéster, com capuz (amarela ou azul)	Material	un	0,0002000	17,48	0,00		
Insumo	00012895/SIN	ORSE	Capacete de segurança aba frontal com suspensão de polietileno, sem jugular (classe b)	Material	un	0,0006000	13,45	0,00		
Insumo	10362	ORSE	Seguro de vida e acidente em grupo	Serviços	un	0,0045000	12,54	0,05		
Insumo	10492	ORSE	Cesta Básica	Material	un	0,0045000	190,00	0,85		
Insumo	10517	ORSE	Exames admissionais/demissionais (checkup)	Serviços	cj	0,0004000	300,00	0,12		
Insumo	10583	ORSE	Trincha 3"	Material	un	0,0045000	11,98	0,05		
Insumo	10596	ORSE	Protetor auricular	Material	un	0,0045000	4,90	0,02		
Insumo	10599	ORSE	Protetor solar fps 30 com 120ml	Material	un	0,0018000	18,00	0,03		
Insumo	10761	ORSE	Refeição - café da manhã (café com leite e dois pães com manteiga)	Serviços	un	0,1018000	5,00	0,50		
Insumo	11250	ORSE	Rolo lâ de carneiro 20cm	Material	un	0,0023000	17,50	0,04		
Insumo	11251	ORSE	Pincel de seda 2"	Material	un	0,0045000	26,90	0,12		
Insumo	11252	ORSE	Escada de alumínio de abrir com 7 degraus	Material	un	0,0001000	269,00	0,02		
Insumo	158	ORSE	Almoço (Participação do empregador)	Material	un	0,1018000	14,00	1,42		
Insumo	1651	ORSE	Óculos branco proteção	Material	pr	0,0008000	6,70	0,00		
Insumo	2378	ORSE	Vale transporte	Material	un	0,0654000	4,50	0,29		
Insumo	4174	ORSE	Desempenadeira de aço lisa, cabo madeira, ref:143, Atlas ou similar	Material	un	0,0005000	12,00	0,00		
Insumo	4725	ORSE	Espátula	Material	un	0,0004000	16,82	0,00		
Insumo	941	ORSE	Fardamento com mangas curta	Material	un	0,0015000	190,76	0,28		
				MO sem LS =>		0,00	LS =>	0,00	MO com LS =>	0,00
				Valor do BDI =>		0,97		Valor com BDI =>		4,83

	Código Banco	Descrição	Tipo	Und	Quant.	Valor Unit	Total	
Composição	10549 ORSE	Encargos Complementares - Servente	Provisórios	h	1,0000000	3,79	3,79	
Insumo	00002711/SIN	ORSE	Carrinho de mão de aço capacidade 50 a 60 l, pneu com camara	Material	un	0,0002000	166,00	0,03
Insumo	00012892/SIN	ORSE	Luva raspa de couro, cano curto (punho *7* cm)	Material	par	0,0023000	12,10	0,02

CANTANHEDE/MA
 PROC. 1411001/2024
 FLS. 194 RUB. 2

Insumo	00012893/SIN	ORSE	Bota de segurança com biqueira de aço e colarinho acolchoado	Material	par	0,0008000	64,56	0,05
Insumo	00012894/SIN	ORSE	Capa para chuva em pvc com forro de poliéster, com capuz (amarela ou azul)	Material	un	0,0002000	17,48	0,00
Insumo	00012895/SIN	ORSE	Capacete de segurança aba frontal com suspensão de polietileno, sem jugular (classe b)	Material	un	0,0006000	13,45	0,00
Insumo	10362	ORSE	Seguro de vida e acidente em grupo	Serviços	un	0,0045000	12,54	0,05
Insumo	10492	ORSE	Cesta Básica	Material	un	0,0045000	190,00	0,85
Insumo	10517	ORSE	Exames admissionais/demissionais (checkup)	Serviços	cj	0,0004000	300,00	0,12
Insumo	10596	ORSE	Protetor auricular	Material	un	0,0045000	4,90	0,02
Insumo	10599	ORSE	Protetor solar fps 30 com 120ml	Material	un	0,0018000	18,00	0,03
Insumo	10761	ORSE	Refeição - café da manhã (café com leite e dois pães com manteiga)	Serviços	un	0,1018000	5,00	0,50
Insumo	10788	ORSE	Pá quadrada	Material	un	0,0002000	36,90	0,00
Insumo	158	ORSE	Almoço (Participação do empregador)	Material	un	0,1018000	14,00	1,42
Insumo	1651	ORSE	Óculos branco proteção	Material	pr	0,0008000	6,70	0,00
Insumo	2378	ORSE	Vale transporte	Material	un	0,0941000	4,50	0,42
Insumo	4728	ORSE	Talhadeira chata 10"	Material	un	0,0003000	18,58	0,00
Insumo	4729	ORSE	Marreta 1 kg com cabo	Material	un	0,0001000	37,80	0,00
Insumo	941	ORSE	Fardamento com mangas curta	Material	un	0,0015000	190,76	0,28

MO sem LS => 0,00 LS => 0,00 MO com LS => 0,00
Valor do BDI => 0,95 Valor com BDI => 4,74

	Código Banco	Descrição	Tipo	Und	Quant.	Valor Unit	Total	
Composição	93282 SINAPI	GUINCHO ELÉTRICO DE COLUNA, CAPACIDADE 400 KG, COM MOTO FREIO, MOTOR TRIFÁSICO DE 1,25 CV - CHI DIURNO. AF_03/2016	CHOR - CUSTOS HORÁRIOS DE MÁQUINAS E EQUIPAMENTOS	CHI	1,0000000	21,77	21,77	
Composição Auxiliar	88295 SINAPI	OPERADOR DE GUINCHO COM ENCARGOS COMPLEMENTARES	SEDI - SERVIÇOS DIVERSOS	H	1,0000000	21,42	21,42	
Composição Auxiliar	93277 SINAPI	GUINCHO ELÉTRICO DE COLUNA, CAPACIDADE 400 KG, COM MOTO FREIO, MOTOR TRIFÁSICO DE 1,25 CV - DEPRECIAÇÃO. AF_03/2016	CHOR - CUSTOS HORÁRIOS DE MÁQUINAS E EQUIPAMENTOS	H	1,0000000	0,29	0,29	
Composição Auxiliar	93278 SINAPI	GUINCHO ELÉTRICO DE COLUNA, CAPACIDADE 400 KG, COM MOTO FREIO, MOTOR TRIFÁSICO DE 1,25 CV - JUROS. AF_03/2016	CHOR - CUSTOS HORÁRIOS DE MÁQUINAS E EQUIPAMENTOS	H	1,0000000	0,06	0,06	
			MO sem LS =>		6,83	LS =>	7,10 MO com LS =>	13,93
			Valor do BDI =>		5,35	Valor com BDI =>	27,12	

CANTANHEDE/MA
PROC. 1411001/2024
FLS. 195 RUB. 8

	Código Banco	Descrição	Tipo	Und	Quant.	Valor Unit	Total	
Composição	93281 SINAPI	GUINCHO ELÉTRICO DE COLUNA, CAPACIDADE 400 KG, COM MOTO FREIO, MOTOR TRIFÁSICO DE 1,25 CV - CHP DIURNO. AF_03/2016	CHOR - CUSTOS HORÁRIOS DE MÁQUINAS E EQUIPAMENTOS	CHP	1,0000000	22,79	22,79	
Composição Auxiliar	88295 SINAPI	OPERADOR DE GUINCHO COM ENCARGOS COMPLEMENTARES	SEDI - SERVIÇOS DIVERSOS	H	1,0000000	21,42	21,42	
Composição Auxiliar	93277 SINAPI	GUINCHO ELÉTRICO DE COLUNA, CAPACIDADE 400 KG, COM MOTO FREIO, MOTOR TRIFÁSICO DE 1,25 CV - DEPRECIÇÃO. AF_03/2016	CHOR - CUSTOS HORÁRIOS DE MÁQUINAS E EQUIPAMENTOS	H	1,0000000	0,29	0,29	
Composição Auxiliar	93278 SINAPI	GUINCHO ELÉTRICO DE COLUNA, CAPACIDADE 400 KG, COM MOTO FREIO, MOTOR TRIFÁSICO DE 1,25 CV - JUROS. AF_03/2016	CHOR - CUSTOS HORÁRIOS DE MÁQUINAS E EQUIPAMENTOS	H	1,0000000	0,06	0,06	
Composição Auxiliar	93279 SINAPI	GUINCHO ELÉTRICO DE COLUNA, CAPACIDADE 400 KG, COM MOTO FREIO, MOTOR TRIFÁSICO DE 1,25 CV - MANUTENÇÃO. AF_03/2016	CHOR - CUSTOS HORÁRIOS DE MÁQUINAS E EQUIPAMENTOS	H	1,0000000	0,28	0,28	
Composição Auxiliar	93280 SINAPI	GUINCHO ELÉTRICO DE COLUNA, CAPACIDADE 400 KG, COM MOTO FREIO, MOTOR TRIFÁSICO DE 1,25 CV - MATERIAIS NA OPERAÇÃO. AF_03/2016	CHOR - CUSTOS HORÁRIOS DE MÁQUINAS E EQUIPAMENTOS	H	1,0000000	0,74	0,74	
			MO sem LS =>		6,83	LS =>	7,10 MO com LS =>	13,93
			Valor do BDI =>		5,58		Valor com BDI =>	28,37
Composição	93277 SINAPI	GUINCHO ELÉTRICO DE COLUNA, CAPACIDADE 400 KG, COM MOTO FREIO, MOTOR TRIFÁSICO DE 1,25 CV - DEPRECIÇÃO. AF_03/2016	CHOR - CUSTOS HORÁRIOS DE MÁQUINAS E EQUIPAMENTOS	H	1,0000000	0,29	0,29	
Insumo	00036487 SINAPI	GUINCHO ELETRICO DE COLUNA, CAPACIDADE 400 KG, COM MOTO FREIO, MOTOR TRIFASICO DE 1,25 CV	Equipamento para Aquisição Permanente	UN	0,0000640	4.674,80	0,29	
			MO sem LS =>		0,00	LS =>	0,00 MO com LS =>	0,00
			Valor do BDI =>		0,07		Valor com BDI =>	0,36
Composição	93278 SINAPI	GUINCHO ELÉTRICO DE COLUNA, CAPACIDADE 400 KG, COM MOTO FREIO, MOTOR TRIFÁSICO DE 1,25 CV - JUROS. AF_03/2016	CHOR - CUSTOS HORÁRIOS DE MÁQUINAS E EQUIPAMENTOS	H	1,0000000	0,06	0,06	
Insumo	00036487 SINAPI	GUINCHO ELETRICO DE COLUNA, CAPACIDADE 400 KG, COM MOTO FREIO, MOTOR TRIFASICO DE 1,25 CV	Equipamento para Aquisição Permanente	UN	0,0000148	4.674,80	0,06	
			MO sem LS =>		0,00	LS =>	0,00 MO com LS =>	0,00
			Valor do BDI =>		0,01		Valor com BDI =>	0,07
Composição	93279 SINAPI	GUINCHO ELÉTRICO DE COLUNA, CAPACIDADE 400 KG, COM MOTO FREIO, MOTOR TRIFÁSICO DE 1,25 CV - MANUTENÇÃO. AF_03/2016	CHOR - CUSTOS HORÁRIOS DE MÁQUINAS E EQUIPAMENTOS	H	1,0000000	0,28	0,28	
Insumo	00036487 SINAPI	GUINCHO ELETRICO DE COLUNA, CAPACIDADE 400 KG, COM MOTO FREIO, MOTOR TRIFASICO DE 1,25 CV	Equipamento para Aquisição Permanente	UN	0,0000600	4.674,80	0,28	
			MO sem LS =>		0,00	LS =>	0,00 MO com LS =>	0,00

CANTANHEDE/MA
 PROC. 1411001/2024
 FLS. 196 RUB, 8

			Valor do BDI =>	0,06		Valor com BDI =>	0,34	
	Código Banco	Descrição	Tipo	Und	Quant.	Valor Unit	Total	
Composição	93280 SINAPI	GUINCHO ELÉTRICO DE COLUNA, CAPACIDADE 400 KG, COM MOTO FREIO, MOTOR TRIFÁSICO DE 1,25 CV - MATERIAIS NA OPERAÇÃO. AF_03/2016	CHOR - CUSTOS HORÁRIOS DE MÁQUINAS E EQUIPAMENTOS	H	1,0000000	0,74	0,74	
Insumo	00002705 SINAPI	ENERGIA ELETRICA ATE 2000 KWH INDUSTRIAL, SEM DEMANDA	Franquia	KWH	0,7800000	0,96	0,74	
			MO sem LS =>	0,00	LS =>	0,00	MO com LS =>	0,00
			Valor do BDI =>	0,17		Valor com BDI =>	0,91	
	Código Banco	Descrição	Tipo	Und	Quant.	Valor Unit	Total	
Composição	88270 SINAPI	IMPERMEABILIZADOR COM ENCARGOS COMPLEMENTARES	SEDI - SERVIÇOS DIVERSOS	H	1,0000000	26,33	26,33	
Composição Auxiliar	95338 SINAPI	CURSO DE CAPACITAÇÃO PARA IMPERMEABILIZADOR (ENCARGOS COMPLEMENTARES) - HORISTA	SEDI - SERVIÇOS DIVERSOS	H	1,0000000	0,42	0,42	
Insumo	00012873 SINAPI	IMPERMEABILIZADOR (HORISTA)	Mão de Obra	H	1,0000000	17,23	17,23	
Insumo	00037370 SINAPI	ALIMENTACAO - HORISTA (COLETADO CAIXA - ENCARGOS COMPLEMENTARES)	Material	H	1,0000000	4,64	4,64	
Insumo	00037371 SINAPI	TRANSPORTE - HORISTA (COLETADO CAIXA - ENCARGOS COMPLEMENTARES)	Material	H	1,0000000	0,63	0,63	
Insumo	00037372 SINAPI	EXAMES - HORISTA (COLETADO CAIXA - ENCARGOS COMPLEMENTARES)	Material	H	1,0000000	1,34	1,34	
Insumo	00037373 SINAPI	SEGURO - HORISTA (COLETADO CAIXA - ENCARGOS COMPLEMENTARES)	Material	H	1,0000000	0,01	0,01	
Insumo	00043465 SINAPI	FERRAMENTAS - FAMILIA PEDREIRO - HORISTA (ENCARGOS COMPLEMENTARES - COLETADO CAIXA)	Material	H	1,0000000	0,82	0,82	
Insumo	00043489 SINAPI	EPI - FAMILIA PEDREIRO - HORISTA (ENCARGOS COMPLEMENTARES - COLETADO CAIXA)	Material	H	1,0000000	1,24	1,24	
			MO sem LS =>	8,65	LS =>	9,00	MO com LS =>	17,65
			Valor do BDI =>	6,47		Valor com BDI =>	32,80	
	Código Banco	Descrição	Tipo	Und	Quant.	Valor Unit	Total	
Composição	91980 SINAPI	INTERRUPTOR BIPOLAR (1 MÓDULO), 10A/250V, SEM SUPORTE E SEM PLACA - FORNECIMENTO E INSTALAÇÃO. AF_03/2023	INEL - INSTALAÇÃO ELÉTRICA/ELETRIFICAÇÃO E ILUMINAÇÃO EXTERNA	UN	1,0000000	37,82	37,82	
Composição Auxiliar	88247 SINAPI	AUXILIAR DE ELETRICISTA COM ENCARGOS COMPLEMENTARES	SEDI - SERVIÇOS DIVERSOS	H	0,4020000	22,49	9,04	
Composição Auxiliar	88264 SINAPI	ELETRICISTA COM ENCARGOS COMPLEMENTARES	SEDI - SERVIÇOS DIVERSOS	H	0,4020000	26,64	10,70	
Insumo	00038114 SINAPI	INTERRUPTOR BIPOLAR SIMPLES 10 A, 250 V (APENAS MÓDULO)	Material	UN	1,0000000	18,08	18,08	
			MO sem LS =>	6,26	LS =>	6,51	MO com LS =>	12,77
			Valor do BDI =>	9,31		Valor com BDI =>	47,13	
	Código Banco	Descrição	Tipo	Und	Quant.	Valor Unit	Total	

CANTANHEDE/MA
 PROC. 1411001/2024
 FLS. 197
 RUB. 8

Composição	88377 SINAPI	OPERADOR DE BETONEIRA ESTACIONÁRIA/MISTURADOR COM ENCARGOS COMPLEMENTARES	SEDI - SERVIÇOS DIVERSOS	H	1,0000000	21,30	21,30	
Composição Auxiliar	95389 SINAPI	CURSO DE CAPACITAÇÃO PARA OPERADOR DE BETONEIRA ESTACIONÁRIA/MISTURADOR (ENCARGOS COMPLEMENTARES) - HORISTA	SEDI - SERVIÇOS DIVERSOS	H	1,0000000	0,13	0,13	
Insumo	00037370 SINAPI	ALIMENTACAO - HORISTA (COLETADO CAIXA - ENCARGOS COMPLEMENTARES)	Material	H	1,0000000	4,64	4,64	
Insumo	00037371 SINAPI	TRANSPORTE - HORISTA (COLETADO CAIXA - ENCARGOS COMPLEMENTARES)	Material	H	1,0000000	0,63	0,63	
Insumo	00037372 SINAPI	EXAMES - HORISTA (COLETADO CAIXA - ENCARGOS COMPLEMENTARES)	Material	H	1,0000000	1,34	1,34	
Insumo	00037373 SINAPI	SEGURO - HORISTA (COLETADO CAIXA - ENCARGOS COMPLEMENTARES)	Material	H	1,0000000	0,01	0,01	
Insumo	00037666 SINAPI	OPERADOR DE BETONEIRA ESTACIONARIA / MISTURADOR (HORISTA)	Mão de Obra	H	1,0000000	13,68	13,68	
Insumo	00043464 SINAPI	FERRAMENTAS - FAMILIA OPERADOR ESCAVADEIRA - HORISTA (ENCARGOS COMPLEMENTARES - COLETADO CAIXA)	Material	H	1,0000000	0,01	0,01	
Insumo	00043488 SINAPI	EPI - FAMILIA OPERADOR ESCAVADEIRA - HORISTA (ENCARGOS COMPLEMENTARES - COLETADO CAIXA)	Material	H	1,0000000	0,86	0,86	
			MO sem LS =>		6,77	LS =>	7,04 MO com LS =>	13,81
			Valor do BDI =>		5,24		Valor com BDI =>	26,54

	Código Banco	Descrição	Tipo	Und	Quant.	Valor Unit	Total	
Composição	88295 SINAPI	OPERADOR DE GUINCHO COM ENCARGOS COMPLEMENTARES	SEDI - SERVIÇOS DIVERSOS	H	1,0000000	21,42	21,42	
Composição Auxiliar	95358 SINAPI	CURSO DE CAPACITAÇÃO PARA OPERADOR DE GUINCHO (ENCARGOS COMPLEMENTARES) - HORISTA	SEDI - SERVIÇOS DIVERSOS	H	1,0000000	0,25	0,25	
Insumo	00004253 SINAPI	OPERADOR DE GUINCHO OU GUINCHEIRO (HORISTA)	Mão de Obra	H	1,0000000	13,68	13,68	
Insumo	00037370 SINAPI	ALIMENTACAO - HORISTA (COLETADO CAIXA - ENCARGOS COMPLEMENTARES)	Material	H	1,0000000	4,64	4,64	
Insumo	00037371 SINAPI	TRANSPORTE - HORISTA (COLETADO CAIXA - ENCARGOS COMPLEMENTARES)	Material	H	1,0000000	0,63	0,63	
Insumo	00037372 SINAPI	EXAMES - HORISTA (COLETADO CAIXA - ENCARGOS COMPLEMENTARES)	Material	H	1,0000000	1,34	1,34	
Insumo	00037373 SINAPI	SEGURO - HORISTA (COLETADO CAIXA - ENCARGOS COMPLEMENTARES)	Material	H	1,0000000	0,01	0,01	
Insumo	00043464 SINAPI	FERRAMENTAS - FAMILIA OPERADOR ESCAVADEIRA - HORISTA (ENCARGOS COMPLEMENTARES - COLETADO CAIXA)	Material	H	1,0000000	0,01	0,01	
Insumo	00043488 SINAPI	EPI - FAMILIA OPERADOR ESCAVADEIRA - HORISTA (ENCARGOS COMPLEMENTARES - COLETADO CAIXA)	Material	H	1,0000000	0,86	0,86	
			MO sem LS =>		6,83	LS =>	7,10 MO com LS =>	13,93
			Valor do BDI =>		5,27		Valor com BDI =>	26,69

	Código Banco	Descrição	Tipo	Und	Quant.	Valor Unit	Total
Composição	88309 SINAPI	PEDREIRO COM ENCARGOS COMPLEMENTARES	SEDI - SERVIÇOS DIVERSOS	H	1,0000000	26,33	26,33

CANTANHEDE/MA
 PROC. 1411001/2024
 FLS. 198 RUB. 8

Composição Auxiliar Insumo	95371 SINAPI	CURSO DE CAPACITAÇÃO PARA PEDREIRO (ENCARGOS COMPLEMENTARES) - HORISTA	SEDI - SERVIÇOS DIVERSOS	H	1,0000000	0,42	0,42	
Insumo	00004750 SINAPI	PEDREIRO (HORISTA)	Mão de Obra	H	1,0000000	17,23	17,23	
Insumo	00037370 SINAPI	ALIMENTAÇÃO - HORISTA (COLETADO CAIXA - ENCARGOS COMPLEMENTARES)	Material	H	1,0000000	4,64	4,64	
Insumo	00037371 SINAPI	TRANSPORTE - HORISTA (COLETADO CAIXA - ENCARGOS COMPLEMENTARES)	Material	H	1,0000000	0,63	0,63	
Insumo	00037372 SINAPI	EXAMES - HORISTA (COLETADO CAIXA - ENCARGOS COMPLEMENTARES)	Material	H	1,0000000	1,34	1,34	
Insumo	00037373 SINAPI	SEGURO - HORISTA (COLETADO CAIXA - ENCARGOS COMPLEMENTARES)	Material	H	1,0000000	0,01	0,01	
Insumo	00043465 SINAPI	FERRAMENTAS - FAMÍLIA PEDREIRO - HORISTA (ENCARGOS COMPLEMENTARES - COLETADO CAIXA)	Material	H	1,0000000	0,82	0,82	
Insumo	00043489 SINAPI	EPI - FAMÍLIA PEDREIRO - HORISTA (ENCARGOS COMPLEMENTARES - COLETADO CAIXA)	Material	H	1,0000000	1,24	1,24	
			MO sem LS =>		8,65	LS =>	9,00 MO com LS =>	17,65
			Valor do BDI =>		6,47		Valor com BDI =>	32,80
Composição	Código Banco	Descrição	Tipo	Und	Quant.	Valor Unit	Total	
Composição	88316 SINAPI	SERVENTE COM ENCARGOS COMPLEMENTARES	SEDI - SERVIÇOS DIVERSOS	H	1,0000000	21,43	21,43	
Composição Auxiliar Insumo	95378 SINAPI	CURSO DE CAPACITAÇÃO PARA SERVENTE (ENCARGOS COMPLEMENTARES) - HORISTA	SEDI - SERVIÇOS DIVERSOS	H	1,0000000	0,30	0,30	
Insumo	00006111 SINAPI	SERVENTE DE OBRAS (HORISTA)	Mão de Obra	H	1,0000000	12,57	12,57	
Insumo	00037370 SINAPI	ALIMENTAÇÃO - HORISTA (COLETADO CAIXA - ENCARGOS COMPLEMENTARES)	Material	H	1,0000000	4,64	4,64	
Insumo	00037371 SINAPI	TRANSPORTE - HORISTA (COLETADO CAIXA - ENCARGOS COMPLEMENTARES)	Material	H	1,0000000	0,63	0,63	
Insumo	00037372 SINAPI	EXAMES - HORISTA (COLETADO CAIXA - ENCARGOS COMPLEMENTARES)	Material	H	1,0000000	1,34	1,34	
Insumo	00037373 SINAPI	SEGURO - HORISTA (COLETADO CAIXA - ENCARGOS COMPLEMENTARES)	Material	H	1,0000000	0,01	0,01	
Insumo	00043467 SINAPI	FERRAMENTAS - FAMÍLIA SERVENTE - HORISTA (ENCARGOS COMPLEMENTARES - COLETADO CAIXA)	Material	H	1,0000000	0,61	0,61	
Insumo	00043491 SINAPI	EPI - FAMÍLIA SERVENTE - HORISTA (ENCARGOS COMPLEMENTARES - COLETADO CAIXA)	Material	H	1,0000000	1,33	1,33	
			MO sem LS =>		6,31	LS =>	6,56 MO com LS =>	12,87
			Valor do BDI =>		5,26		Valor com BDI =>	26,69
Composição	Código Banco	Descrição	Tipo	Und	Quant.	Valor Unit	Total	
Composição	91946 SINAPI	SUPORTE PARAFUSADO COM PLACA DE ENCAIXE 4" X 2" MÉDIO (1,30 M DO PISO) PARA PONTO ELÉTRICO - FORNECIMENTO E INSTALAÇÃO. AF_03/2023	INEL - INSTALAÇÃO ELÉTRICA/ELETRIFICAÇÃO E ILUMINAÇÃO EXTERNA	UN	1,0000000	10,75	10,75	
Composição Auxiliar	88247 SINAPI	AUXILIAR DE ELETRICISTA COM ENCARGOS COMPLEMENTARES	SEDI - SERVIÇOS DIVERSOS	H	0,1280000	22,49	2,87	

CANTANHEDE/MA
 PROC. 1411001/2024
 FLS. 199 RUB. 8

Composição	88264 SINAPI	ELETRICISTA COM ENCARGOS COMPLEMENTARES	SEDI - SERVIÇOS DIVERSOS	H	0,1280000	26,64	3,40
Auxiliar	00038094 SINAPI	ESPELHO / PLACA DE 3 POSTOS 4" X 2", PARA INSTALACAO DE TOMADAS E INTERRUPTORES	Material	UN	1,0000000	2,95	2,95
Insumo	00038099 SINAPI	SUPORTE DE FIXACAO PARA ESPELHO / PLACA 4" X 2", PARA 3 MODULOS, PARA INSTALACAO DE TOMADAS E INTERRUPTORES (SOMENTE SUPORTE)	Material	UN	1,0000000	1,53	1,53
			MO sem LS =>	1,99	LS =>	2,07	MO com LS => 4,06
			Valor do BDI =>	2,63			Valor com BDI => 13,38
Composição	Código Banco	Descrição	Tipo	Und	Quant.	Valor Unit	Total
Composição	88323 SINAPI	TELHADISTA COM ENCARGOS COMPLEMENTARES	SEDI - SERVIÇOS DIVERSOS	H	1,0000000	25,77	25,77
Composição	95385 SINAPI	CURSO DE CAPACITAÇÃO PARA TELHADISTA (ENCARGOS COMPLEMENTARES) - HORISTA	SEDI - SERVIÇOS DIVERSOS	H	1,0000000	0,22	0,22
Auxiliar	00012669 SINAPI	TELHADOR / TELHADISTA (HORISTA)	Mão de Obra	H	1,0000000	17,01	17,01
Insumo	00037370 SINAPI	ALIMENTACAO - HORISTA (COLETADO CAIXA - ENCARGOS COMPLEMENTARES)	Material	H	1,0000000	4,64	4,64
Insumo	00037371 SINAPI	TRANSPORTE - HORISTA (COLETADO CAIXA - ENCARGOS COMPLEMENTARES)	Material	H	1,0000000	0,63	0,63
Insumo	00037372 SINAPI	EXAMES - HORISTA (COLETADO CAIXA - ENCARGOS COMPLEMENTARES)	Material	H	1,0000000	1,34	1,34
Insumo	00037373 SINAPI	SEGURO - HORISTA (COLETADO CAIXA - ENCARGOS COMPLEMENTARES)	Material	H	1,0000000	0,01	0,01
Insumo	00043459 SINAPI	FERRAMENTAS - FAMILIA CARPINTEIRO DE FORMAS - HORISTA (ENCARGOS COMPLEMENTARES - COLETADO CAIXA)	Material	H	1,0000000	0,49	0,49
Insumo	00043483 SINAPI	EPI - FAMILIA CARPINTEIRO DE FORMAS - HORISTA (ENCARGOS COMPLEMENTARES - COLETADO CAIXA)	Material	H	1,0000000	1,43	1,43
			MO sem LS =>	8,44	LS =>	8,79	MO com LS => 17,23
			Valor do BDI =>	6,34			Valor com BDI => 32,11
			Total sem BDI				94.273,97
			Total do BDI				23.283,43
			Total Geral				117.557,40

MARCELO DE SOUSA Assinado de forma digital por MARCELO DE SOUSA CRUZ:01320722385
 CRUZ:01320722385 Dados: 2024.11.14 12:05:36 -03'00'

MARCELO DA SOUSA CRUZ

CANTANHEDE/MA
 PROC. 1411001/2024
 FLS. 200 RUB. 8

ENCARGOS SOCIAIS- DESONERADO E NÃO DESONERADO

PLANILHAS DE ENCARGOS SOCIAIS					
SINAPI - Composições de Encargos Sociais					
MARANHÃO DEZ/2023					
ENCARGOS SOCIAIS SOBRE A MÃO DE OBRA (SIMPLES NACIONAL)					
CÓDIGO	DESCRIÇÃO	COM DESONERAÇÃO		SEM DESONERAÇÃO	
		HORISTA	MENSALIST A	HORISTA	MENSALIS TA
		%	%	%	%
GRUPO A					
A1	INSS	-	-	20%	20%
A2	SESI	-	-	-	-
A3	SENAI	-	-	-	-
A4	INCRA	-	-	-	-
A5	SEBRAE	-	-	-	-
A6	Salário Educação	-	-	-	-
A7	Seguro Contra Acidentes de Trabalho	3,00%	3,00%	3,00%	3,00%
A8	FGTS	8,00%	8,00%	8,00%	8,00%
A9	SECONCI	-	-	-	-
A	Total	11,00%	11,00%	31,00%	31,00%
GRUPO B					
B1	Repouso Semanal Remunerado	17,88%	-	17,88%	-
B2	Feriados	3,95%	-	3,95%	-
B3	Auxílio - Enfermidade	0,87%	0,66%	0,87%	0,66%
B4	13º Salário	10,96%	8,33%	10,96%	8,33%
B5	Licença Paternidade	0,07%	0,05%	0,07%	0,05%
B6	Faltas Justificadas	0,73%	0,56%	0,73%	0,56%
B7	Dias de Chuvas	1,50%	-	1,50%	-
B8	Auxílio Acidente de Trabalho	0,11%	0,08%	0,11%	0,08%
B9	Férias Gozadas	11,11%	8,45%	11,11%	8,45%
B10	Salário Maternidade	0,04%	0,03%	0,04%	0,03%
B	Total	47,22%	18,16%	47,22%	18,16%
GRUPO C					
C1	Aviso Prévio Indenizado	4,55%	3,46%	4,55%	3,46%
C2	Aviso Prévio Trabalhado	0,11%	0,08%	0,11%	0,08%
C3	Férias Indenizadas	3,15%	2,40%	3,15%	2,40%
C4	Depósito Rescisão Sem Justa Causa	2,61%	1,99%	2,61%	1,99%
C5	Indenização Adicional	0,38%	0,29%	0,38%	0,29%
C	Total	10,80%	8,22%	10,80%	8,22%
GRUPO D					
D1	Reincidência de Grupo A sobre Grupo B	5,19%	2,00%	14,64%	5,63%
D2	Reincidência de Grupo A sobre Aviso Prévio Trabalhado e Reincidência do FGTS sobre Aviso Prévio Indenizado	0,38%	0,29%	0,40%	0,30%
D	Total	5,57%	2,29%	15,04%	5,93%
TOTAL(A+B+C+D)		74,59%	39,67%	104,06%	63,31%

PLANILHA DE COMPOSIÇÃO DE BDI

GRUPO	DESCRIÇÃO DOS COMPONENTES	VALORES DE REFERÊNCIA			
		MÍNIMO	MÁXIMO	MÉDIA	PERCENTUAL (%)
1.0	DESPESAS INDIRETAS (DI)				5,00
1.1	Administração Central	3,00	5,50	4,00	3,00
1.2	Seguro e Garantia	0,80	1,00	0,80	1,00
1.3	Riscos	0,97	1,27	1,27	1,00
2.0	DESPESAS FINANCEIRAS (DF)				0,59
2.1	Despesas financeiras	0,59	1,39	1,23	0,59
3.0	BENEFÍCIOS (L)				7,87
3.1	Lucro Bruto	6,16	8,96	7,40	7,87
4.0	IMPOSTOS (I)				8,65
4.1	ISS	-	-	-	5,00
4.2	PIS	-	-	-	0,65
4.3	COFINS	-	-	-	3,00
4.4	CPRB	-	-	-	
	BDI %				24,72%

$$BDI = \left\{ \frac{\left[\left(1 + \frac{DI}{100} \right) * \left(1 + \frac{DF}{100} \right) * \left(1 + \frac{L}{100} \right) \right] - 1}{1 - \frac{I}{100}} \right\} * 100$$

Conforme Acórdão nº 2622/2013 - TCU - Plenário

MARCELO DE SOUSA
 CRUZ:01320722385

Assinado de forma digital por MARCELO
 DE SOUSA CRUZ:01320722385
 Dados: 2024.11.14 12:14:58 -03'00'

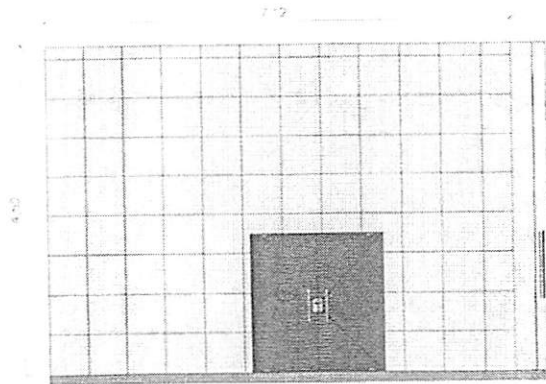

1 FACHADA FRONTAL
ESCALA 1:76

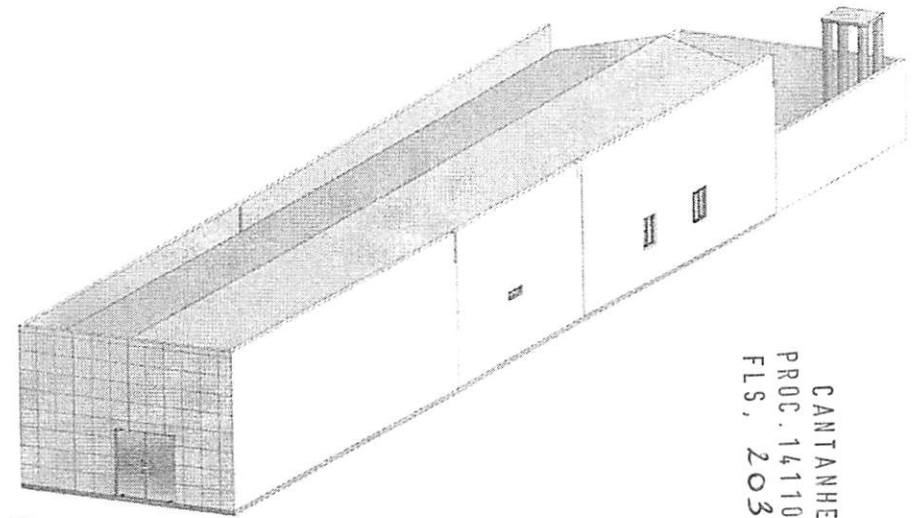

5 3D Geral 1
ESCALA

CANTANHEDE/MA
PROC. 1411001/2024
FLS. 203 RUB, 8

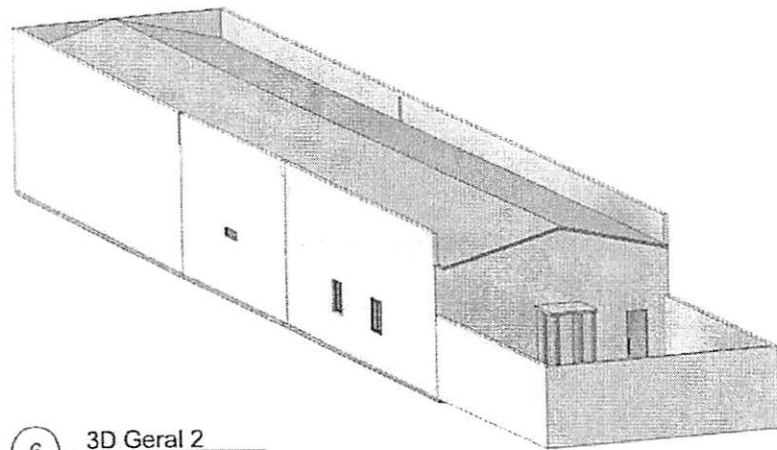

6 3D Geral 2
ESCALA

MARCELO DE SOUSA CRUZ:01320722385
Assinado de forma digital por MARCELO DE SOUSA CRUZ:01320722385
Dados: 2024.11.14 15:51:54 -03'00'

PROJETO ARQUITETÔNICO - CÂMARA MUNICIPAL DE CATANHEDE

- Conteúdo FACHADA FRONTAL E VISTAS 3D			- Nº de prancha 02/02
- Local de Obra AV. DEP. LISTER CALDAS - CENTRO, CANTANHEDE - MA, 65465-000			
- Proprietário MUNICÍPIO DE CATANHEDE - CAMARA MUNICIPAL		- Responsável Técnico MARCELO DE SOUSA CRUZ	
- Escala INDICADA	- Revisão R00		

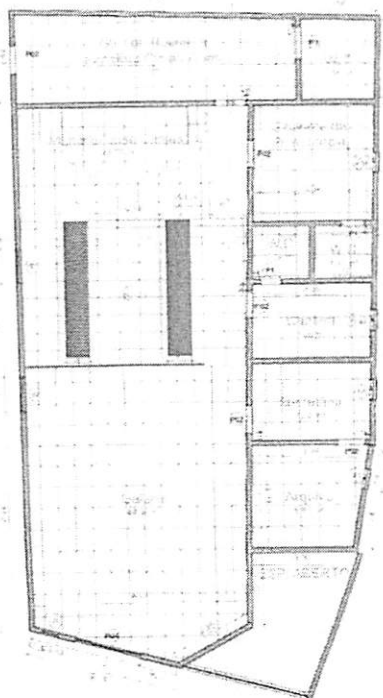

1 Planta Baixa - Térreo
Escala: 1:100

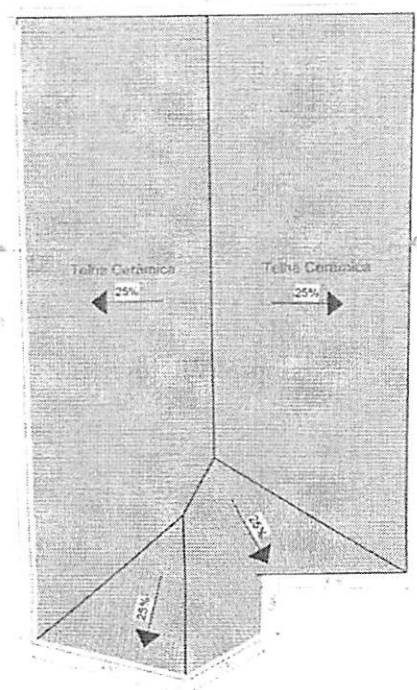

2 Planta Baixa - Cobertura
Escala: 1:100

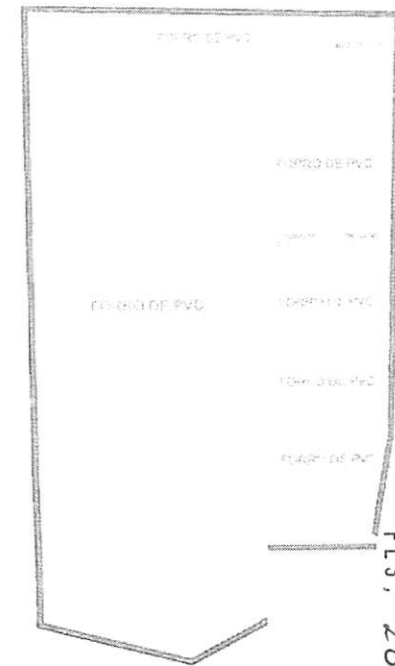

3 Planta Forro
Escala: 1:100

CANTANHEDE/MA
 PROC. 1411001/2024
 FLS. 204 RUB, J

Assinado de forma digital por MARCELO DE SOUSA CRUZ:01320722385
 Dados: 2024.11.14 15:46:52 -03'00'

PROJETO ARQUITETÔNICO - CÂMARA MUNICIPAL DE PIRAPEMAS-MA

- Conteúdo
 PLANTA BAIXA, PLANTA DE COBERTURA, PLANTA DE FORRO

- Local de Obra
 AVENIDA JOAQUIM DOS SANTOS, S/N, CENTRO, PIRAPEMAS-MA

- Proprietário
 CÂMARA MUNICIPAL DE PIRAPEMAS-MA

- Responsável Técnico
 MARCELO DE SOUSA CRUZ 1107303443 MA

- Escala INDICADA **- Revisão R00** **- Data 14/11/2024**

01/02

QTO - PORTAS					
CÓD	QT	COMPRI MENTO	ALTURA	DESCRIÇÃO	
P1	2	0,60	2,00	Porta em Madeira com Folha de Abrir	
P02	5	0,75	2,10	Porta em Madeira com Folha de Abrir	
P3	2	0,85	2,10	Porta em Madeira com Folha de Abrir	
P04	1	2,00	2,20	Porta Janela de Correr com 4 Folhas	

QTO - MATERIAIS - FORRO		
DESCRIÇÃO	ÁREA	
Forro em PVC	159,40 m²	

QTO - ESQUADRIAS TOTAIS					
CÓD	QT	COMPRIMENTO	ALTURA	PEITORIL	DESCRIÇÃO
B1	4	0,60	0,40	1,80	Janela Maxim-Ar
J1	1	0,50	2,00	0,20	Janela Fixa
J2	2	1,00	1,20	1,20	Janela de Correr 2 Folhas



Anotação de Responsabilidade Técnica - ART
Lei nº 6.496, de 7 de dezembro de 1977

CREA-MA

CANTANHEDE/MA
PROC. 1411001/2024
FLS. 205 RUB, Y

Página 1/1

ART OBRA / SERVIÇO
Nº MA20240846125

Conselho Regional de Engenharia e Agronomia do Estado do Maranhão

INICIAL

1. Responsável Técnico

MARCELO DE SOUSA CRUZ

Título profissional: ENGENHEIRO CIVIL, MBA EM PROJETO, EXECUÇÃO E DESEMP. DE ESTRUTURAS E FUNDAÇÕES

RNP: 1107303443

Registro: 1107303443MA

2. Dados do Contrato

Contratante: MUNICIPIO DE CANTANHEDE - CAMARA MUNICIPAL

CPF/CNPJ: 63.440.689/0001-95

AVENIDA DEP LISTER CALDAS

Nº: S/N

Complemento:

Bairro: CENTRO

Cidade: CANTANHEDE

UF: MA

CEP: 65465000

Contrato: Não especificado

Celebrado em:

Valor: R\$ 2.500,00

Tipo de contratante: Pessoa Jurídica de Direito Público

Ação Institucional: Outros

3. Dados da Obra/Serviço

AVENIDA DEP LISTER CALDAS

Nº: S/N

Complemento:

Bairro: CENTRO

Cidade: CANTANHEDE

UF: MA

CEP: 65465000

Data de Início: 04/11/2024

Previsão de término: 31/03/2025

Coordenadas Geográficas: -3.637276, -44.381120

Finalidade: SEM DEFINIÇÃO

Código: Não Especificado

Proprietário: MUNICIPIO DE CANTANHEDE - CAMARA MUNICIPAL

CPF/CNPJ: 63.440.689/0001-95

4. Atividade Técnica

	Quantidade	Unidade
16 - Execução		
80 - Projeto > CONSTRUÇÃO CIVIL > EDIFICAÇÕES > DE EDIFICAÇÃO > #1.1.1.1 - DE ALVENARIA	262,50	m²
14 - Elaboração		
35 - Elaboração de orçamento > CONSTRUÇÃO CIVIL > EDIFICAÇÕES > DE EDIFICAÇÃO > #1.1.1.1 - DE ALVENARIA	1,00	un
18 - Fiscalização		
60 - Fiscalização de obra > CONSTRUÇÃO CIVIL > EDIFICAÇÕES > DE EDIFICAÇÃO > #1.1.1.1 - DE ALVENARIA	1,00	un

Após a conclusão das atividades técnicas o profissional deve proceder a baixa desta ART

5. Observações

ART DE PROJETO, ORÇAMENTO E FISCALIZAÇÃO DE OBRA DE REFORMA DA SEDE DA CAMARA MUNICIPAL CANTANHEDE - MARANHÃO

6. Declarações

- Declaro que estou cumprindo as regras de acessibilidade previstas nas normas técnicas da ABNT, na legislação específica e no decreto n. 5296/2004.

7. Entidade de Classe

SENGE - SIND. DOS ENGENHEIROS DO MA

MARCELO DE SOUSA
CRUZ:01320722385

Assinado de forma digital por MARCELO DE SOUSA
CRUZ:01320722385
Dados: 2024.11.14 13:44:47 -03'00'

8. Assinaturas

Declaro serem verdadeiras as informações acima

MARCELO DE SOUSA CRUZ - CPF: 013.207.223-85

Local _____ de _____ data _____ de _____

MUNICIPIO DE CANTANHEDE - CAMARA MUNICIPAL - CNPJ:
63.440.689/0001-95

9. Informações

* A ART é válida somente quando quitada, mediante apresentação do comprovante do pagamento ou conferência no site do Crea.

10. Valor

Valor da ART: R\$ 99,64 Registrada em: 13/11/2024 Valor pago: R\$ 99,64 Nosso Número: 8305921518

A autenticidade desta ART pode ser verificada em: <https://crea-ma.sitac.com.br/publico/>, com a chave: 7Y9WC
Impresso em: 14/11/2024 às 13:41:15 por: , ip: 178.165.178.248

www.creama.org.br
Tel: (98) 2106-8300

atendimento@crea-ma.org.br
Fax: (98) 2106-8303





CANTANHEDE/MA
PROC. 1411001/2024
FLS, 206 RUB, J

CÂMARA MUNICIPAL DE CANTANHEDE
PALACIO RANA AGEME
CNPJ: 63.440.689/0001-95

AVISO DE DISPENSA
DISPENSA DE LICITAÇÃO Nº 001/2024

ANEXO II

CARTA RESUMO DA PROPOSTA DE PREÇOS

À
COMISSÃO DE CONTRATAÇÃO

Prezados Senhores,

Após examinar e estudar detalhadamente a Dispensa de Licitação nº 001/2024 e seus Anexos, apresentamos às Vossas Senhorias nossa Proposta de Preços para execução dos serviços.

A presente proposta foi formulada com base nas especificações, condições técnicas, administrativas e contratuais estabelecidas na Dispensa de Licitação nº 001/2024, os quais aceitamos e nos comprometemos a cumprir integralmente.

Declaramos que esta proposta tem validade pelo prazo de (.....) dias, contados da data de abertura das propostas.

O prazo para execução dos serviços é de (.....) dias corridos, a contar da data do recebimento da ordem de serviço.

Conta para depósito dos pagamentos das faturas: Banco:..... Agência:..... Conta corrente:

VALOR GLOBAL DA PROPOSTA: R\$ (.....).

Declaramos que no preço acima cotado estão computadas todas as despesas com materiais, mão de obra, tributos, impostos, taxas e despesas, seja qual for o seu título ou natureza, incluindo, mas não se limitando a, fretes, encargos sociais, trabalhistas e fiscais, ISS, despesas de viagem, locomoção, estadia, alimentação e quaisquer outras, segundo a legislação em vigor, representando a compensação integral pela prestação dos serviços.

Indicamos como Representante Legal, para assinar o Contrato de execução dos serviços:

Nome completo:

Nacionalidade:

Estado Civil:

Qualificação Profissional:

CPF:

RG:

Endereço:

Cargo/Função que ocupa na Empresa Proponente:

DADOS DA EMPRESA:

RAZÃO SOCIAL:

AV. DEP. LISTER CALDAS - 1544 – CENTRO.
TEL. (98) 3462-1146



CANTANHEDE/MA
PROC. 1411001/2024
FLS, 207 RUB, Y

CÂMARA MUNICIPAL DE CANTANHEDE
PALACIO RANA AGEME
CNPJ: 63.440.689/0001-95

ENDEREÇO:

C.N.P.J:

Local e data:

<Razão Social da Proponente>

<Assinatura e carimbo do representante legal>



CANTANHEDE/MA
PROC. 1411001/2024
FLS. 208 RUB. 8

CÂMARA MUNICIPAL DE CANTANHEDE
PALACIO RANA AGEME
CNPJ: 63.440.689/0001-95

AVISO DE DISPENSA
DISPENSA DE LICITAÇÃO Nº 001/2024

ANEXO III

“MINUTA DO CONTRATO”

CONTRATO Nº XXXXXXXXXXXX
PROCESSO ADMINISTRATIVO Nº 1411001/2024.

CONTRATO DE PRESTAÇÃO DE SERVIÇOS Nº XXXXXX QUE ENTRE SI CELEBRAM A CÂMARA MUNICIPAL DE CANTANHEDE/MA E A EMPRESA XXXXXXXXXXXX, PARA O FIM QUE ESPECIFICA.

Por este instrumento particular, a CÂMARA MUNICIPAL DE CANTANHEDE/MA, localizada na Avenida Av. Dep. Líster Caldas, nº 1544, Centro, Cantanhede/MA, inscrita no CNPJ sob nº 64.440.689/0001-95, neste ato representada pelo Presidente da Câmara Municipal de Cantanhede, o senhor Raimundo Nonato Nunes Martins, portador do CPF sob o nº 051.197.773-50, doravante denominada CONTRATANTE e a empresa XXXXXXXXXXXX, XXXXXX, XXXXXX, XXXXXXXXXXX/XX, inscrita no CNPJ nº XXXXXX, doravante denominada CONTRATADA, neste ato representada por seu representante legal, XXXXXXXX, portador do CPF Nº XXXXXXXX, doravante denominada CONTRATADA, têm, entre si, ajustado o presente Contrato Administrativo Nº XXXXXXXXXXXX, decorrente da DISPENSA DE LICITAÇÃO Nº XXX/2024, formalizado nos autos do Processo Administrativo nº 1411001/2024, submetendo-se às cláusulas e condições abaixo e aos preceitos instituídos no inciso II do artigo 75 da Lei Federal Nº14.133/21 e demais normas regulamentares pertinentes à espécie.

CLÁUSULA PRIMEIRA – DO OBJETO E REGIME DE EXECUÇÃO

PARAGRAFO PRIMEIRO: Constitui objeto deste contrato administrativo a Contratação de empresa especializada em serviços de engenharia para execução de Reforma do Prédio da Câmara Municipal Cantanhede/MA, de acordo com a DISPENSA DE LICITAÇÃO Nº 001/2024.

PARAGRAFO SEGUNDO: A presente contratação adotará como regime de execução a Empreitada por Preço Global.

CLÁUSULA SEGUNDA – GARANTIA DOS SERVIÇOS

A contratada deverá garantir a boa qualidade dos serviços prestados, nos termos da legislação vigente.

PARAGRAFO PRIMEIRO: Independentemente da aceitação, a Contratada garantirá a qualidade dos serviços prestados.

CLÁUSULA TERCEIRA – VALOR E FORMA DE PAGAMENTO

PARAGRAFO PRIMEIRO: Pela execução do objeto do presente instrumento de contrato, a CONTRATANTE, pagará à CONTRATADA, o valor global de R\$ (.....).

PARAGRAFO SEGUNDO: O pagamento será realizado no prazo máximo de até 30 (trinta) dias, contados a partir do recebimento da Nota Fiscal ou Fatura, através de ordem bancária, para crédito em banco, agência e conta corrente indicados pelo contratado

AV. DEP. LISTER CALDAS - 1544 – CENTRO.
TEL. (98) 3462-1146



CANTANHEDE/MA
PROC. 1411001/2024
FLS. 209 RUB, 8

CÂMARA MUNICIPAL DE CANTANHEDE
PALACIO RANA AGEME
CNPJ: 63.440.689/0001-95

PARAGRAFO TERCEIRO: Considera-se ocorrido o recebimento da nota fiscal ou fatura no momento em que o órgão contratante atestar a execução do objeto do contrato.

PARAGRAFO QUARTO: A Nota Fiscal ou Fatura deverá ser obrigatoriamente acompanhada da comprovação da regularidade fiscal e trabalhista, mediante consulta aos sítios eletrônicos oficiais ou à documentação mencionada no art. 68 da Lei nº 14.133, de 2021.

PARAGRAFO QUINTO: Havendo erro na apresentação da Nota Fiscal ou dos documentos pertinentes à contratação, ou, ainda, circunstância que impeça a liquidação da despesa, como, por exemplo, obrigação financeira pendente, decorrente de penalidade imposta ou inadimplência, o pagamento ficará sobrestado até que a Contratada providencie as medidas saneadoras. Nesta hipótese, o prazo para pagamento iniciar-se-á após a comprovação da regularização da situação, não acarretando qualquer ônus para a Contratante.

PARAGRAFO SEXTO: Será considerada data do pagamento o dia em que constar como emitida a ordem bancária para pagamento.

PARAGRAFO SÉTIMO: Antes de cada pagamento à contratada, será realizada consulta aos sítios eletrônicos oficiais, para comprovação da regularidade fiscal e trabalhista para verificar a manutenção das condições de habilitação exigidas no Projeto Básico.

PARAGRAFO OITAVO: Havendo a efetiva execução do objeto, os pagamentos serão realizados normalmente, até que se decida pela rescisão do contrato, caso a contratada não regularize sua situação quanto a regularidade fiscal e trabalhista.

PARAGRAFO NONO: Será rescindido o contrato em execução com a contratada que não esteja em situação regular, salvo por motivo de economicidade, segurança nacional ou outro de interesse público de alta relevância, devidamente justificado, em qualquer caso, pela máxima autoridade da contratante.

PARAGRAFO DÉCIMO: Quando do pagamento, será efetuada a retenção tributária prevista na legislação aplicável.

PARAGRAFO DÉCIMO PRIMEIRO: A Contratada regularmente optante pelo Simples Nacional, nos termos da Lei Complementar nº 123, de 2006, não sofrerá a retenção tributária quanto aos impostos e contribuições abrangidos por aquele regime. No entanto, o pagamento ficará condicionado à apresentação de comprovação, por meio de documento oficial, de que faz jus ao tratamento tributário favorecido previsto na referida Lei Complementar.

PARAGRAFO DÉCIMO SEGUNDO: Nos casos de eventuais atrasos de pagamento, desde que a Contratada não tenha concorrido, de alguma forma, para tanto, fica convencionado que a taxa de compensação financeira devida pela Contratante, entre a data do vencimento e o efetivo adimplemento da parcela, é calculada mediante a aplicação da seguinte fórmula:

$EM = I \times N \times VP$, sendo:

EM = Encargos moratórios;

N = Número de dias entre a data prevista para o pagamento e a do efetivo pagamento; VP = Valor da parcela a ser paga.

I = Índice de compensação financeira = 0,00016438, assim apurado:

$I = (TX) I = (6 / 100) / 365 I = 0,00016438$ TX = Percentual da taxa anual = 6%

AV. DEP. LISTER CALDAS - 1544 – CENTRO.
TEL. (98) 3462-1146



CANTANHEDE/MA
PROC. 1411001/2024
FLS, 210 RUB, Y

CÂMARA MUNICIPAL DE CANTANHEDE
PALACIO RANA AGEME
CNPJ: 63.440.689/0001-95

PARAGRAFO DÉCIMO TERCEIRO: O pagamento será creditado diretamente na conta bancária da contratada, abaixo especificada, mediante a apresentação das certidões enumeradas nesta cláusula.

- Banco:
- Agência:
- Conta-corrente:

CLÁUSULA QUARTA – RECURSOS FINANCEIROS

As despesas decorrentes da presente licitação correrão por conta dos recursos específicos consignados no orçamento da Câmara de Cantanhede/MA, classificada conforme abaixo especificado:

UNIDADE ORÇAMENTÁRIA: 0101 Câmara Municipal de Cantanhede

PROGRAMA DE TRABALHO: 01 031 0001.0.001 Manutenção e Func. Das Atividades Administrativas

ELEMENTO DE DESPESA: 3.3.90.39.00 Outros Serv. de Terc. Pessoa Jurídica

PARAGRAFO ÚNICO: Em caso de prorrogação contratual ou alteração/inclusão dos respectivos créditos orçamentários e/ ou financeiros, as despesas decorrentes da presente contratação correrão por conta dos recursos específicos consignados no orçamento vigente, devidamente classificadas em termo de aditamento de contrato.

CLÁUSULA QUINTA – REAJUSTE

PARAGRAFO ÚNICO: Os preços são fixos e irredutíveis no prazo de um ano contado da data limite para a apresentação das propostas.

CLÁUSULA SEXTA - DA VIGÊNCIA

PARAGRAFO ÚNICO: A contratação terá vigência até XXXXXXXXXXXX, contado a partir da data de assinatura do contrato, com prazo de execução de 30 (trinta) dias, cabendo prorrogação, nos termos dos Art. 107 e 108, da Lei Federal nº 14.133/2021, sucedendo que toda e qualquer obrigação entre as partes se encerrará após a liquidação da despesa.

CLÁUSULA SETIMA - DIREITOS E RESPONSABILIDADES DAS PARTES

Caberá ao CONTRATANTE além das obrigações previstas no AVISO e no Projeto Básico:

Além dos casos comuns, implícitos ou expressos no Contrato, nas especificações e nas leis aplicáveis à espécie, cabe exclusivamente à Contratante:

Acompanhar e fiscalizar a execução do contrato, bem como atestar nas notas fiscais/faturas a efetiva execução do objeto desta licitação.

O acompanhamento e a fiscalização dos contratos firmados com os Contratados em conformidade com a Lei nº 14.133/21.

Os fiscais do contrato serão responsáveis pelo acompanhamento, fiscalização e pelo atesto dos produtos contratados.

Os contratantes se reservam ao direito de, sempre que julgar necessário, verificar, por meio de seus funcionários, se as prescrições das normas deste Projeto Básico estão sendo cumpridas pelo contratado.

AV. DEP. LISTER CALDAS - 1544 – CENTRO.
TEL. (98) 3462-1146



CANTANHEDE/MA
PROC. 1411001/2024
FLS. 211 RUB. Y

CÂMARA MUNICIPAL DE CANTANHEDE
PALACIO RANA AGEME
CNPJ: 63.440.689/0001-95

Efetuar o pagamento à CONTRATADA, de acordo com o estabelecido no Termo e Contrato ou instrumento hábil;

Promover o acompanhamento e a fiscalização da execução do objeto, sob o aspecto quantitativo e qualitativo, anotando em registro próprio as falhas detectadas;

Comunicar prontamente à CONTRATADA, qualquer anormalidade no objeto do Contrato, podendo recusar o recebimento, caso não esteja de acordo com as especificações e condições estabelecidas no Projeto Básico;

Notificar previamente à CONTRATADA, quando da aplicação de penalidades;

Caberá à CONTRATADA, além das obrigações previstas no contrato e no Projeto Básico:

Além dos casos comuns, implícitos ou expressos no Contrato, nas especificações e nas leis aplicáveis à espécie, cabe exclusivamente à Contratada:

Prestar os serviços de acordo com todas as exigências contidas no Projeto Básico/Projeto Básico;

Tomar as medidas preventivas necessárias para evitar danos a terceiros, em consequência da execução dos trabalhos;

Responsabilizar-se integralmente pelo ressarcimento de quaisquer danos e prejuízos, de qualquer natureza, que causar ao CONTRATANTE ou a terceiros, decorrentes da execução do objeto deste Contrato, respondendo por si, seus empregados, prepostos e sucessores, independentemente das medidas preventivas adotadas;

Atender às determinações e exigências formuladas pelo CONTRATANTE;

Reparar, corrigir, remover, reconstruir ou substituir, por sua conta e responsabilidade, os serviços recusados pelo CONTRATANTE no prazo determinado pela Fiscalização;

Responsabilizar-se, na forma do Contrato, por todos os ônus, encargos e obrigações comerciais, sociais, tributárias, trabalhistas e previdenciárias, ou quaisquer outras previstas na legislação em vigor, bem como por todos os gastos e encargos com material e mão-de-obra necessária à completa realização dos serviços até o seu término;

Responsabilizar-se, na forma do Contrato, pela qualidade dos serviços executados e dos materiais empregados, em conformidade com as especificações do Projeto Básico/Projeto Básico, com as normas da **Associação Brasileira de Normas Técnicas – ABNT**, e demais normas técnicas pertinentes, a ser atestada pelo fiscal de contrato, assim como pelo refazimento do serviço e a substituição dos materiais recusados, sem ônus para o(a) CONTRATANTE e sem prejuízo da aplicação das sanções cabíveis;

Manter as condições de habilitação e qualificação exigidas para a celebração do contrato durante todo prazo de execução contratual;

Se comprometer a não subcontratar pessoa física ou jurídica, se aquela ou os dirigentes desta mantiverem vínculo de natureza técnica, comercial, econômica, financeira, trabalhista ou civil com dirigente do órgão ou entidade contratante ou com agente público que atue na fiscalização ou na gestão do contrato, ou se deles forem cônjuge, companheiro ou parente em linha reta, colateral, ou por afinidade, até o terceiro grau.



CANTANHEDE/MA
PROC. 1411001/2024
FLS. 212 RUB. Y

CÂMARA MUNICIPAL DE CANTANHEDE
PALACIO RANA AGEME
CNPJ: 63.440.689/0001-95

CLÁUSULA OITAVA - DAS INFRAÇÕES E SANÇÕES ADMINISTRATIVAS

Comete infração administrativa nos termos do art. 155 da Lei nº 14,133, de 2021, a Contratada que:

PARAGRAFO PRIMEIRO: dar causa à inexecução parcial do contrato;

PARAGRAFO SEGUNDO: dar causa à inexecução parcial do contrato;

PARAGRAFO TERCEIRO: dar causa à inexecução parcial do contrato que cause grave dano à Administração, ao funcionamento dos serviços públicos ou ao interesse coletivo;

PARAGRAFO QUARTO: dar causa à inexecução total do contrato;

PARAGRAFO QUINTO: deixar de entregar a documentação exigida para o certame;

PARAGRAFO SEXTO: não manter a proposta, salvo em decorrência de fato superveniente devidamente justificado;

PARAGRAFO SÉTIMO: não celebrar o contrato ou não entregar a documentação exigida para a contratação, quando convocado dentro do prazo de validade de sua proposta;

PARAGRAFO OITAVO: ensejar o retardamento da execução ou da entrega do objeto da licitação sem motivo justificado;

PARAGRAFO NONO: apresentar declaração ou documentação falsa exigida para o certame ou prestar declaração falsa durante a licitação ou a execução do contrato;

PARAGRAFO DÉCIMO: fraudar a licitação ou praticar ato fraudulento na execução do contrato;

PARAGRAFO DÉCIMO PRIMEIRO: comportar-se de modo inidôneo ou cometer fraude de qualquer natureza;

PARAGRAFO DÉCIMO SEGUNDO: praticar atos ilícitos com vistas a frustrar os objetivos da licitação;

PARAGRAFO DÉCIMO TERCEIRO: praticar ato lesivo previsto no art. 5º da Lei nº 12.846, de 1º de agosto de 2013.

PARAGRAFO DÉCIMO QUARTO: Pela inexecução total ou parcial do objeto deste contrato, a Administração pode aplicar à CONTRATADA as seguintes sanções:

- Advertência, por faltas leves, assim entendidas aquelas que não acarretem prejuízos significativos para a Contratante;
- Multa de 0,5% (meio por cento) do valor do contrato celebrado com a contratação direta e será aplicada ao responsável por qualquer das infrações previstas no item 9.1
- Impedimento de licitar e contratar com administração pública pelas infrações previstas no Projeto Básico.
- Declaração de inidoneidade para licitar ou contratar com a Administração Pública, pelas infrações administrativas previstas nos itens 9.1.8 ao 9.1.12, bem como pelas infrações administrativas previstas itens 9.1.2 ao 9.1.7 deste Projeto Básico, que justifiquem a imposição de penalidade mais grave que a sanção referida



CANTANHEDE/MA
PROC. 1411001/2024
FLS. 213 RUB. X

CÂMARA MUNICIPAL DE CANTANHEDE
PALACIO RANA AGEME
CNPJ: 63.440.689/0001-95

no item 9.2.2, e impedirá o responsável de licitar ou contratar no âmbito da Administração Pública direta e indireta de todos os entes federativos, pelo prazo mínimo de 3 (três) anos e máximo de 6 (seis) anos.

PARAGRAFO DÉCIMO QUINTO: As sanções previstas nos subitens do parágrafo décimo quarto poderão ser aplicadas à CONTRATADA juntamente com as de multa, descontando- a dos pagamentos a serem efetuados.

PARAGRAFO DÉCIMO SEXTO: Se a multa aplicada e as indenizações cabíveis forem superiores ao valor de pagamento eventualmente devido pela Administração ao contratado, além da perda desse valor, a diferença será descontada da garantia prestada ou será cobrada judicialmente.

PARAGRAFO DÉCIMO SÉTIMO: O atraso injustificado na execução do contrato sujeitará o contratado a multa de mora no importe de 0,5% (zero virgula cinco por cento) sobre o valor do contrato.

PARAGRAFO DÉCIMO OITAVO: A aplicação de multa de mora não impedirá que a Administração a converta em compensatória e promova a extinção unilateral do contrato com a aplicação cumulada de outras sanções previstas no Projeto Básico.

PARAGRAFO DÉCIMO NONO: Também ficam sujeitas às penalidades do art. 156, III e IV da Lei nº 14.133, de 2021, as empresas ou profissionais que:

PARAGRAFO VIGÉSIMA: Tenham sofrido condenação definitiva por praticar, por meio dolosos, fraude fiscal no recolhimento de quaisquer tributos;

PARAGRAFO VIGÉSIMA PRIMEIRO: Tenham praticado atos ilícitos visando a frustrar os objetivos da licitação;

PARAGRAFO VIGÉSIMA SEGUNDO: Demonstrem não possuir idoneidade para contratar com a Administração em virtude de atos ilícitos praticados.

PARAGRAFO VIGÉSIMA TERCEIRO: A aplicação de qualquer das penalidades previstas realizar-se-á em processo administrativo que assegurará o contraditório e a ampla defesa à Contratada, observando-se o procedimento previsto na Lei nº 14.133, de 2021, e subsidiariamente a Lei nº 9.784, de 1999.

PARAGRAFO VIGÉSIMA QUARTO: As multas devidas e/ou prejuízos causados à Contratante serão deduzidos dos valores a serem pagos, ou recolhidos em favor do Município, ou deduzidos da garantia, ou ainda, quando for o caso, serão inscritos na Dívida Ativa do Municipal e cobrados judicialmente.

PARAGRAFO VIGÉSIMA QUINTO: Caso a Contratante determine, a multa deverá ser recolhida no prazo máximo de 10 (dez) dias, a contar da data do recebimento da comunicação enviada pela autoridade competente.

PARAGRAFO VIGÉSIMA SEXTO: Caso o valor da multa não seja suficiente para cobrir os prejuízos causados pela conduta do proponente, o Município ou Entidade poderá cobrar o valor remanescente judicialmente, conforme artigo 419 do Código Civil.

PARAGRAFO VIGÉSIMA SÉTIMO: A autoridade competente, na aplicação das sanções, levará em consideração a gravidade da conduta do infrator, o caráter educativo da pena, bem como o dano causado à Administração, observado o princípio da proporcionalidade.

PARAGRAFO VIGÉSIMA OITAVA: Se, durante o processo de aplicação de penalidade, se houver indícios de prática de infração administrativa tipificada pela Lei nº 12.846, de 1º de agosto de 2013, como ato lesivo à



CANTANHEDE/MA
PROC. 1411001/2024
FLS, 214 RUB, 8

CÂMARA MUNICIPAL DE CANTANHEDE
PALACIO RANA AGEME
CNPJ: 63.440.689/0001-95

administração pública nacional ou estrangeira, cópias do processo administrativo necessárias à apuração da responsabilidade da empresa deverão ser remetidas à autoridade competente, com despacho fundamentado, para ciência e decisão sobre a eventual instauração de investigação preliminar ou Processo Administrativo de Responsabilização - PAR.

PARAGRAFO VIGÉSIMA NONA: A apuração e o julgamento das demais infrações administrativas não consideradas como ato lesivo à Administração Pública nacional ou estrangeira nos termos da Lei nº 12.846, de 1º de agosto de 2013, seguirão seu rito normal na unidade administrativa.

PARAGRAFO TRIGÉSIMA: O processamento do PAR não interfere no seguimento regular dos processos administrativos específicos para apuração da ocorrência de danos e prejuízos à Administração Pública Federal resultantes de ato lesivo cometido por pessoa jurídica, com ou sem a participação de agente público.

CLÁUSULA NONA – DA FISCALIZAÇÃO

PARAGRAFO PRIMEIRO: A execução do objeto será acompanhada e fiscalizada por servidor ou comissão designada para esse fim.

PARAGRAFO SEGUNDO: A fiscalização será exercida no interesse da Administração e não exclui nem reduz a responsabilidade da CONTRATADA, inclusive perante terceiros, por quaisquer irregularidades, imperfeições técnicas, vícios redibitórios, e, na ocorrência desta, não implica em corresponsabilidade da Administração ou de seus agentes e prepostos, na vigência do art. Art. 120 da Lei nº 14.133/2021.

PARAGRAFO TERCEIRO: À comissão ou servidor designado compete acompanhar, fiscalizar, conferir e avaliar a execução do objeto, bem como dirimir e desembaraçar quaisquer dúvidas e pendências que surgirem no curso de sua execução, determinando o que for necessário à regularização das faltas, ou problemas observados, conforme prevê o art. 117, da Lei nº 14.133/2021.

PARAGRAFO QUARTO: As decisões e providências que ultrapassarem a competência do servidor designado para o acompanhamento e a fiscalização do objeto deverão ser solicitadas à autoridade superior deste Município, em tempo hábil para a adoção das medidas convenientes.

CLÁUSULA DÉCIMA – DA EXTINÇÃO DO CONTRATO

PARAGRAFO ÚNICO: A extinção do presente instrumento de contrato dar-se-á de acordo com os artigos 137, 138 e 139 da Lei Federal nº. 14.133/2021.

CLAUSULA DÉCIMA PRIMEIRA – LEGISLAÇÃO APLICÁVEL

PARAGRAFO ÚNICO: O presente Instrumento é regido pelas disposições expressas na Lei nº 14.133, de 1º de Abril de 2021, e pelos preceitos de direito público, lhe aplicando supletivamente os princípios da teoria geral dos contratos e as disposições de direito privado.

CLÁUSULA DÉCIMA SEGUNDA - DO ACOMPANHAMENTO, FISCALIZAÇÃO E RECEBIMENTO DO OBJETO:

PARAGRAFO PRIMEIRO: A execução do presente contrato será acompanhada pelo gestor e fiscal do contrato designado pela CONTRATANTE, nos termos do art. 117 da Lei nº 14.133/21, que deverá atestar a realização de seu objeto, sem o que não será permitido qualquer pagamento.

PARAGRAFO SEGUNDO: A CONTRATANTE responsável pelo contrato designará formalmente, o(s) servidor(es) responsável(is) pelo acompanhamento "in loco" da execução do objeto.

PARAGRAFO TERCEIRO: O preposto da CONTRATADA deverá estabelecer, de comum acordo com o gestor e fiscal do contrato, horários e datas regulares para tomarem decisões necessárias à execução do objeto



CANTANHEDE/MA
PROC. 1411001/2024
FLS, 215 RUB, 8

CÂMARA MUNICIPAL DE CANTANHEDE
PALACIO RANA AGEME
CNPJ: 63.440.689/0001-95

contratado.

CLÁUSULA DÉCIMA TERCEIRA - DO REPRESENTANTE DA CONTRATADA:

PARAGRAFO ÚNICO: Representará a CONTRATADA na execução do ajuste, como preposto: (nome completo, nacionalidade, profissão e condição jurídica do representante da empresa).

CLÁUSULA DÉCIMA QUARTA - DAS COMUNICAÇÕES ENTRE O MUNICÍPIO E A EMPRESA CONTRATADA:

PARAGRAFO ÚNICO: A empresa Contratada fica obrigada a manter atualizado nos cadastros junto a esta municipalidade seu endereço de e-mail e seu endereço físico, bem como fica responsável em acompanhar o Diário Oficial do Município – DOM, para acompanhar eventuais comunicações, citações, intimações e/ou notificações, sob pena de responsabilidade.

CLÁUSULA DÉCIMA QUINTA - DOS CASOS OMISSOS:

PARAGRAFO ÚNICO: Os casos omissos serão resolvidos à luz da Lei Federal nº14.133/21, a Lei Complementar nº 123/06 e alterações posteriores, e dos princípios gerais de direito.

CLÁUSULA VIGÉSIMA SEXTA - DO FORO:

PARAGRAFO ÚNICO: Fica eleito o Foro da Comarca de Cantanhede - MA, para dirimir quaisquer dúvidas oriundas da interpretação deste contrato com exclusão de qualquer outro, por mais privilegiado que seja.

E, por estarem justos e contratados, assinam o presente em três vias de igual teor e forma, para igual distribuição, para que produza seus efeitos legais.

Cantanhede - MA, de de

XXXXXXXXXXXXXXXXXXXX



CANTANHEDE/MA
PROC. 1411001/2024
FLS. 216 RUB. 8

CÂMARA MUNICIPAL DE CANTANHEDE
PALACIO RANA AGEME
CNPJ: 63.440.689/0001-95
AVISO DE DISPENSA
ANEXO IV
(PAPEL TIMBRADO DOLICITANTE)

“MODELO DE COMPOSIÇÃO DE CUSTOS UNITÁRIOS”

ITEM CÓD.	DESCRIÇÃO DO ITEM			
	INSUMO	ÍNDICE	P. UNIT.	P. TOTAL
MÃO DE OBRA				
	ENCARGOS SOCIAIS			
	SUBTOTAL MÃO DE OBRA + ENCARGOS SOCIAIS (A)			
MATERIAIS/SERVIÇOS/EQUIPAMENTOS				
	SUBTOTAL MATERIAIS/SERVIÇOS/EQUIPAMENTOS (B)			
		SUBTOTAL (A+B)		R\$
		BDI (XX%)		R\$
		TOTAL		R\$



CANTANHEDE/MA
PROC. 1411001/2024
FLS. 217 RUB. 8

CÂMARA MUNICIPAL DE CANTANHEDE
PALACIO RANA AGEME
CNPJ: 63.440.689/0001-95
AVISO DE DISPENSA
ANEXO V
(PAPEL TIMBRADO DOLICITANTE)
“MODELO DE COMPOSIÇÃO DO BDI”

A licitante deverá apresentar a composição e o cálculo do BDI, conforme dados abaixo:

OBJETO: Contratação de empresa especializada em serviços de engenharia para execução de Reforma do Prédio da Câmara Municipal de Cantanhede/MA.

DESCRIÇÃO	VALORES DE REFERÊNCIA - %			Taxas Adotadas - %
	MÍNIMO	MÁXIMO	MÉDIA	
Risco				
Despesas Financeiras				
Administração Central				
Lucro				
Tributos (soma dos itens abaixo)				
COFINS				
PIS				
ISS ^(**) _(***)				
TOTAL				

Fonte da composição, valores de referência e fórmula do BDI: Acórdão 325/2007 - TCU – Plenário



CANTANHEDE/MA
PROC. 1411001/2024
FLS. 218 RUB. 7

CÂMARA MUNICIPAL DE CANTANHEDE
PALACIO RANA AGEME
CNPJ: 63.440.689/0001-95
AVISO DE DISPENSA
ANEXO VI
(PAPEL TIMBRADO DO LICITANTE)
“COMPOSIÇÃO DOS ENCARGOS SOCIAIS”

SINAPI – SISTEMA NACIONAL DE PESQUISA DE CUSTOS E ÍNDICES DA CONSTRUÇÃO CIVIL

ENCARGOS SOCIAIS SOBRE PREÇOS DA MÃO DE OBRA HORISTA E MENSALISTA – COM DESONERAÇÃO			
ITEM	DISCRIMINAÇÃO	HORISTA %	MENSALISTA %
GRUPO A			
A1	INSS		
A2	SESI		
A3	SENAI		
A4	INCRA		
A5	SEBRAE		
A6	SALÁRIO EDUCAÇÃO		
A7	SEGURO CONTRA ACIDENTE DE TRABALHO		
A8	FGTS		
A9	SECONCI		
A	TOTAL DOS ENCARGOS SOCIAIS BÁSICOS		
GRUPO B			
B1	REPOUSO SEMANAL REMUNERADO		
B2	FERIADOS		
B3	AUXÍLIO-ENFERMIDADE		
B4	13º SALÁRIO		
B5	LICENÇA-PATERNIDADE		
B6	FALTAS JUSTIFICADAS		
B7	DIAS DE CHUVA		
B8	AUXÍLIO ACIDENTE DE TRABALHO		
B9	FÉRIAS GOZADAS		
B10	SALÁRIO MATERNIDADE		
B	TOTAL DOS ENCARGOS SOCIAIS QUE RECEBEM AS INCIDÊNCIAS DE A		
GRUPO C			
C1	AVISO-PRÉVIO (INDENIZADO)		
C2	AVISO-PRÉVIO (TRABALHADO)		
C3	FÉRIAS (INDENIZADAS)		
C4	DEPOSITO RESCISÃO SEM JUSTA CAUSA		
C5	INDENIZAÇÃO ADICIONAL		
C	TOTAL DOS ENCARGOS SOCIAIS QUE NÃO RECEBEM AS INCIDÊNCIAS GLOBAIS DE A		
GRUPO D			
D1	REINCIDÊNCIAS DE A SOBRE B		



CANTANHEDE/MA
PROC. 1411001/2024
FLS. 219 RUB. 8

CÂMARA MUNICIPAL DE CANTANHEDE
PALACIO RANA AGEME
CNPJ: 63.440.689/0001-95

D2	REINCIDÊNCIAS DE GRUPO A SOBRE AVISO PREVIO TRABALHADO E REINCIDENCIA DO FGTS SOBRE AVISO PREVIO INDENIZADO		
D	TOTAL DAS TAXAS INCIDÊNCIAS E REINCIDÊNCIAS		
	TOTAL (A+B+C+D)		



CANTANHEDE/MA
PROC. 1411001/2024
FLS. 220 RUB, 8

CÂMARA MUNICIPAL DE CANTANHEDE
PALACIO RANA AGEME
CNPJ: 63.440.689/0001-95
AVISO DE DISPENSA DE LICITAÇÃO

DISPENSA DE LICITAÇÃO nº 001/2024

ART. 75, INCISO I, § 3º DA LEI FEDERAL Nº 14.133/2021.

A CÂMARA MUNICIPAL DE CANTANHEDE, ESTADO DO MARANHÃO, inscrita no CNPJ/MF sob o nº 64.440.689/0001-95, nos termos do art. 75, inciso I combinado com o seu §3º, da Lei Federal nº 14.133, de 01 de julho de 2021, torna público a quem interessar, que realizará a Contratação de empresa de engenharia especializada para execução dos serviços de Reforma do Prédio da Câmara Municipal de Cantanhede/MA, conforme quantidades, condições e especificações descritas no Aviso de Contratação Direta. A proposta de Preços e documentação deverá ser entregue entre os dias 22/11/2024 à 24/11/2024 na Câmara Municipal de Cantanhede/MA, situada na Av. Dep. Lister Caldas, nº 1544, Centro, Cantanhede/MA, em dias uteis ou pelo e-mail: cplcmcantanhede2023@gmail.com, conforme especificações e normas contidas no Aviso de Contratação Direta, disponível no Portal da Transparência da Câmara Municipal de Cantanhede: www.cmcantanhede.ma.gov.br/, bem como por meio de solicitação feita ao endereço de E-mail supracitado. Esclarecimentos adicionais pelo e-mail: cplcmcantanhede2023@gmail.com. Cantanhede/MA, 21 de novembro de 2024, Raimundo Nonato Nunes Martins, Presidente da Câmara Municipal de Vereadores de Cantanhede/MA.

AV. DEP. LISTER CALDAS - 1544 – CENTRO.
TEL. (98) 3462-1146



CANTANHEDE/MA
PROC. 1411001/2024
FLS. 221 RUB. Y

CÂMARA MUNICIPAL DE CANTANHEDE
PALACIO RANA AGEME
CNPJ: 63.440.689/0001-95

JUNTADA DE PUBLICAÇÕES

Junto aos autos do Processo de Contratação Direta, Dispensa de Licitação nº 001/2024, do tipo Menor Preço, as publicações do Aviso de Licitação no Quadro de Aviso desta Câmara e Diário Oficial da Câmara Municipal.

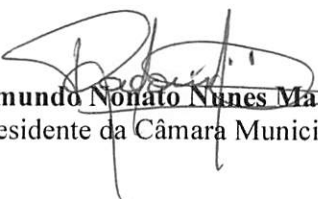
Raimundo Nonato Nunes Martins
Presidente da Câmara Municipal



CANTANHEDE/MA
PROC. 1411001/2024
FLS. 222 RUB. 8

CÂMARA MUNICIPAL DE CANTANHEDE
PALACIO RANA AGEME
CNPJ: 63.440.689/0001-95

PUBLICAÇÃO NO MURAL

AVISO DE DISPENSA DE LICITAÇÃO

DISPENSA DE LICITAÇÃO nº 001/2024

ART. 75, INCISO I, § 3º DA LEI FEDERAL Nº 14.133/2021.

A CÂMARA MUNICIPAL DE CANTANHEDE, ESTADO DO MARANHÃO, inscrita no CNPJ/MF sob o nº 64.440.689/0001-95, nos termos do art. 75, inciso I combinado com o seu §3º, da Lei Federal nº 14.133, de 01 de julho de 2021, torna público a quem interessar, que realizará a Contratação de empresa de engenharia especializada para execução dos serviços de Reforma do Prédio da Câmara Municipal de Cantanhede/MA, conforme quantidades, condições e especificações descritas no Aviso de Contratação Direta. A proposta de Preços e documentação deverá ser entregue entre os dias 22/11/2024 à 24/11/2024 na Câmara Municipal de Cantanhede/MA, situada na Av. Dep. Líster Caldas, nº 1544, Centro, Cantanhede/MA, em dias uteis ou pelo e-mail: cplmcantanhede2023@gmail.com, conforme especificações e normas contidas no Aviso de Contratação Direta, disponível no Portal da Transparência da Câmara Municipal de Cantanhede: www.cmcantanhede.ma.gov.br/, bem como por meio de solicitação feita ao endereço de E-mail supracitado. Esclarecimentos adicionais pelo e-mail: cplmcantanhede2023@gmail.com. Cantanhede/MA, 21 de novembro de 2024, Raimundo Nonato Nunes Martins, Presidente da Câmara Municipal de Vereadores de Cantanhede/MA.

Cantanhede/MA, em 21 de novembro de 2024.

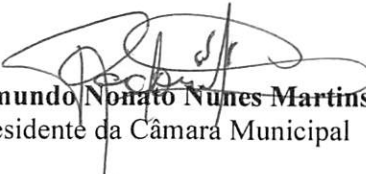
Raimundo Nonato Nunes Martins
Presidente da Câmara Municipal



CANTANHEDE/MA
PROC. 1411001/2024
FLS. 223 RUB. 8

CÂMARA MUNICIPAL DE CANTANHEDE
PALACIO RANA AGEME
CNPJ: 63.440.689/0001-95

CERTIDÃO

CERTIFICO para os devidos fins que se fizerem necessários que foi afixada cópia do Aviso de Contratação Direta, Dispensa de Licitação nº 001/2024, datado de 21 de novembro de 2024, no Mural de Avisos desta Câmara nele ficando pelo prazo mínimo de 03 (três) dias úteis.

A referida contratação tem por objeto a Contratação de empresa de engenharia especializada para execução dos serviços de Reforma do Prédio da Câmara Municipal de Cantanhede/MA.

Cantanhede/MA, em 21 de novembro de 2024.

Raimundo Nonato Nunes Martins
Presidente da Câmara Municipal



CANTANHEDE/MA
PROC. 1411001/2024
FLS. 224 RUB. 8

CÂMARA MUNICIPAL DE CANTANHEDE
PALACIO RANA AGEME
CNPJ: 63.440.689/0001-95

ENCAMINHAMENTO AO SETOR DE LICITAÇÕES

Trata-se de Processo Administrativo instaurado em 14 de novembro de 2024, com vistas à Seleção da proposta apta a gerar o resultado de contratação mais vantajosa visando a Contratação de empresa de engenharia especializada para execução dos serviços de Reforma do Prédio da Câmara Municipal de Cantanhede/MA.

Encaminhem-se os autos a coordenadoria de licitação, o presente processo de contratação, para recebimento e análise das propostas de preços apensadas ao processo, bem como propostas adicionais que por ventura sejam encaminhadas para compor o processo de contratação em pauta.

Cantanhede/MA, 22 de novembro de 2024

Raimundo Nonato Nunes Martins
Presidente da Câmara Municipal

**GABINETE DO PREFEITO - AVISO DE DISPENSA DE LICITAÇÃO - AVISO DE DISPENSA DE LICITAÇÃO:
DISPENSA 001/2024**

AVISO DE DISPENSA DE LICITAÇÃO

DISPENSA DE LICITAÇÃO n° 001/2024

ART. 75, INCISO I, § 3º DA LEI FEDERAL Nº 14.133/2021.

CANTANHEDE/MA
PROC. 1411001/2024
FLS, 225 RUB, 8

A CÂMARA MUNICIPAL DE CANTANHEDE, ESTADO DO MARANHÃO, inscrita no CNPJ/MF sob o nº 64.440.689/0001-95, nos termos do art. 75, inciso I combinado com o seu §3º, da Lei Federal nº 14.133, de 01 de julho de 2021, torna público a quem interessar, que realizará a Contratação de empresa de engenharia especializada para execução dos serviços de Reforma do Prédio da Câmara Municipal de Cantanhede/MA, conforme quantidades, condições e especificações descritas no Aviso de Contratação Direta. A proposta de Preços e documentação deverá ser entregue entre os dias 22/11/2024 à 24/11/2024 na Câmara Municipal de Cantanhede/MA, situada na Av. Dep. Líster Caldas, nº 1544, Centro, Cantanhede/MA, em dias uteis ou pelo e-mail: cplcmcantanhede2023@gmail.com, conforme especificações e normas contidas no Aviso de Contratação Direta, disponível no Portal da Transparência da Câmara Municipal de Cantanhede: www.cmcantanhede.ma.gov.br/, bem como por meio de solicitação feita ao endereço de E-mail supracitado. Esclarecimentos adicionais pelo e-mail: cplcmcantanhede2023@gmail.com. Cantanhede/MA, 21 de novembro de 2024, Raimundo Nonato Nunes Martins, Presidente da Câmara Municipal de Vereadores de Cantanhede/MA.





CANTANHEDE/MA
PROC. 1411001/2024
FLS, 226 RUB, J

CÂMARA MUNICIPAL DE CANTANHEDE
PALACIO RANA AGEME
CNPJ: 63.440.689/0001-95

ENCAMINHAMENTO AO SETOR DE LICITAÇÕES

Trata-se de Processo Administrativo instaurado em 14 de novembro de 2024, com vistas à Seleção da proposta apta a gerar o resultado de contratação mais vantajosa visando a Contratação de empresa de engenharia especializada para execução dos serviços de Reforma do Prédio da Câmara Municipal de Cantanhede/MA.

Encaminhem-se os autos a coordenadoria de licitação, o presente processo de contratação, para recebimento e análise das propostas de preços apensadas ao processo, bem como propostas adicionais que por ventura sejam encaminhadas para compor o processo de contratação em pauta.

Cantanhede/MA, 22 de novembro de 2024

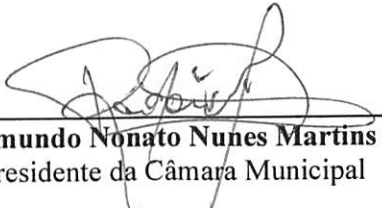
Raimundo Nonato Nunes Martins
Presidente da Câmara Municipal



CANTANHEDE/MA
PROC. 1411001/2024
FLS. 227 RUB. 8

CÂMARA MUNICIPAL DE CANTANHEDE
PALACIO RANA AGEME
CNPJ: 63.440.689/0001-95

JUNTADA DE PROPOSTA DE PREÇOS E DOCUMENTAÇÃO

Junto aos autos do Processo de Contratação Direta, Dispensa de Licitação nº 001/2024, as
Propostas de Preços.

Cantanhede/MA, em 26 de novembro de 2024.

Celso Antônio Alves Pinheiro
Secretária da Presidência



CANTANHEDE/MA
PROC. 1411001/2024
FLS. 228 RUB. 8

**CÂMARA MUNICIPAL DE CANTANHEDE
PALACIO RANA AGEME
CNPJ: 63.440.689/0001-95**

**PROPOSTA DE PREÇOS DA EMPRESA
LIDER ENGENHARIA E CONSTRUÇÃO LTDA
CNPJ nº 09.348.952/0001-75**

AV. DEP. LISTER CALDAS - 1544 – CENTRO.
TEL. (98) 3462-1146

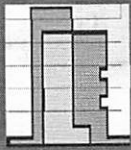

LIDER ENGENHARIA

CANTANHEDE/MA
PROC.1411001/2024
FLS. 229 RUB, 8

**CÂMARA MUNICIPAL DE CANTANHEDE
DISPENSA Nº 001/2024**

RESUMO DA PROPOSTA DE PREÇO

À COMISSÃO DE LICITAÇÃO

Objeto: CONTRATAÇÃO DE EMPRESA ESPECIALIZADA PARA REFORMA DA CÂMARA MUNICIPAL DO MUNICÍPIO DE CANTANHEDE/MA

Prezados Senhores,

Pela presente, submetemos à apreciação de Vossas Senhorias, a nossa proposta relativa à licitação em epígrafe. Assumindo inteira responsabilidade por quaisquer erros ou omissões que venham a ser verificados na preparação da mesma e declaramos ainda que, temos pleno conhecimento das condições em que se desenvolverão os trabalhos e concordamos com a totalidade das instruções e critérios de qualificação definidos no edital.

PROPONENTE: LÍDER ENGENHARIA E CONSTRUÇÃO LTDA.

RAZÃO SOCIAL: LÍDER ENGENHARIA

SEDE: AV DUQUE DE CAXIAS, 1295, SEGUNDO PAVIMENTO, CENTRO, SANTA HELENA- MA.

CNPJ: 09.348.952/0001-75 TELEFONE/FAX: (98) 99602-2080

ENDEREÇO ELETRÔNICO: LIDERENGENHARIASH@GMAIL.COM

DESCRIÇÃO DO OBJETO	QUANT.	VALOR
REFORMA E AMPLIAÇÃO CÂMARA MUNICIPAL DE CANTANHEDE	1	R\$ 108.017,72
VALOR TOTAL:	Cento e oito mil, dezessete reais e setenta e dois centavos	

2. PRAZO DE VALIDADE DA PROPOSTA: 90 (noventa) dias.

3. PRAZO PARA EXECUÇÃO DO CONTRATO: 30 (trinta) dias

4. CONDIÇÕES DE PAGAMENTO: 30 (trinta) dias contados a partir da data de apresentação da Nota

5. DADOS BANCÁRIOS DA EMPRESA: CAIXA ECONÔMICA FEDERAL

AG: 1136; CC: 578281486-8 OP: 03

Santa Helena- MA, 26 de novembro de 2024

MARKUS VINICIUS
PEIXOTO
FRANCO:01819564380

Assinado de forma digital por
MARKUS VINICIUS PEIXOTO
FRANCO:01819564380
Dados: 2024.11.26 16:46:37
-03'00"

MARKUS VINICIUS PEIXOTO FRANCO

CPF: 018.195.643-80

RG: 217361020026

ADMINISTRADOR

LÍDER ENGENHARIA
CNPJ: 09.348.952/0001-75



Obra
REFORMA DA CAMARA MUNICIPAL DE CANTANHEDE

Bancos
SINAPI - 10/2024 - Maranhão
SBC - 11/2024 - Maranhão
SICRO3 - 07/2024 - Maranhão
ORSE - 08/2024 - Sergipe
SEINFRA - 028 - Ceará

B.D.I.
Padrão - 24,72%

Encargos Sociais
Não Desonerado:
Horista: 104,06%
Mensalista: 62,99%

Planilha Orçamentária Resumida

Item	Descrição	Total	Peso (%)
1	SERVIÇOS PRELIMINARES	3.201,40	2,96 %
2	DEMOLIÇÕES E RETIRADAS	47,48	0,04 %
3	FORRO E COBERTURA	42.424,50	39,28 %
4	INSTALAÇÃO ELÉTRICA	4.969,82	4,60 %
5	PORTAS E ESQUADRIAS	1.396,41	1,29 %
6	PINTURA	31.543,26	29,20 %
7	BANCADAS EM GRANITO	10.367,85	9,60 %
8	PISO E REVESTIMENTO	12.912,00	11,95 %
9	LIMPEZA FINAL	1.155,00	1,07 %

Total sem BDI 86.667,49
Total do BDI 21.350,23
Total Geral 108.017,72

MARKUS VINICIUS
PEIXOTO
FRANCO:018195643
80

Assinado de forma digital por
MARKUS VINICIUS PEIXOTO
FRANCO:01819564380
Dados: 2024.11.26 10:54:02
-03'00'

MARKUS VINICIUS PEIXOTO FRANCO

CANTANHEDE/MA
PROC. 1411001/2024
FLS. 230 RUB. 8



Obra
REFORMA DA CAMARA MUNICIPAL DE CANTANHEDE

Bancos
SINAPI - 10/2024 - Maranhão
SBC - 11/2024 - Maranhão
SICRO3 - 07/2024 - Maranhão
ORSE - 08/2024 - Sergipe

B.D.I.
Padrão - 24,72%

Encargos Sociais
Não Desonerado:
Horista: 104,06%
Mensalista: 62,99%

Orçamento Sintético

Item	Código Banco	Descrição	Und	Quant.	Valor Unit	Valor Unit com BDI	Total	Peso (%)
1		SERVIÇOS PRELIMINARES					3.201,40	2,96 %
1.1	74209/001 SINAPI	PLACA DE OBRA EM CHAPA DE ACO GALVANIZADO	m²	5	468,11	583,67	2.918,35	2,70 %
1.2	CPU- Próprio TUR01	TAXA DO CREA	UND	1	226,96	283,05	283,05	0,26 %
2		DEMOLIÇÕES E RETIRADAS					47,48	0,04 %
2.1	97644 SINAPI	REMOÇÃO DE PORTAS, DE FORMA MANUAL, SEM REAPROVEITAMENTO. AF_09/2023	m²	4	9,53	11,87	47,48	0,04 %
3		FORRO E COBERTURA					42.424,50	39,28 %
3.1	4943 ORSE	Remoção de telhamento com telhas onduladas fibrocimento ou aluminio	m²	275	11,25	14,01	3.852,75	3,57 %
3.2	94210 SINAPI	TELHAMENTO COM TELHA ONDULADA DE FIBROCIMENTO E = 6 MM, COM RECOBRIMENTO LATERAL DE 1 1/4 DE ONDA PARA TELHADO COM INCLINAÇÃO MÁXIMA DE 10°, COM ATÉ 2 ÁGUAS, INCLUSO IÇAMENTO. AF_07/2019	m²	275	48,71	60,71	16.695,25	15,46 %
3.3	94451 SINAPI	CUMEEIRA PARA TELHA DE FIBROCIMENTO ESTRUTURAL E = 6 MM, INCLUSO ACESSÓRIOS DE FIXAÇÃO E IÇAMENTO. AF_07/2019	M	35	124,37	155,03	5.426,05	5,02 %
3.4	92543 SINAPI	TRAMA DE MADEIRA COMPOSTA POR TERÇAS PARA TELHADOS DE ATÉ 2 ÁGUAS PARA TELHA ONDULADA DE FIBROCIMENTO, METÁLICA, PLÁSTICA OU TERMOACÚSTICA, INCLUSO TRANSPORTE VERTICAL. AF_07/2019	m²	150	21,93	27,34	4.101,00	3,80 %
3.5	090686 SBC	PIÑGADEIRA CONCRETO PARA TOPO DE MUROS 0,10m	M	35	100,10	124,69	4.364,15	4,04 %
3.6	98546 SINAPI	IMPERMEABILIZAÇÃO DE SUPERFÍCIE COM MANTA ASFÁLTICA, UMA CAMADA, INCLUSIVE APLICAÇÃO DE PRIMER ASFÁLTICO, E=4MM. AF_09/2023	m²	50	115,76	144,34	7.217,00	6,68 %
3.7	94231 SINAPI	RUFO EM CHAPA DE AÇO GALVANIZADO NÚMERO 24, CORTE DE 25 CM, INCLUSO TRANSPORTE VERTICAL. AF_07/2019	M	15	41,08	51,22	768,30	0,71 %
4		INSTALAÇÃO ELÉTRICA					4.969,82	4,60 %
4.1	73953/004 SINAPI	LUMINÁRIAS TIPO CALHA, DE SOBREPOR, COM REATORES DE PARTIDA RÁPIDA E LÂMPADAS FLUORESCENTES 2X2X18W, COMPLETAS, FORNECIMENTO E INSTALAÇÃO	UN	12	254,38	317,16	3.805,92	3,52 %

CANTANHEDE/MA
PROC. 1411001/2024
FLS. 234 RUB. 2

LÍDER ENGENHARIA
CNPJ: 09.348.952/0001-75

4.2	83555 SINAPI	TOMADA DUPLA DE EMBUTIR 2X2P+T 10A/250V C/ PLACA - FORNECIMENTO E INSTALACAO	UN	15	30,11	37,52	562,80	0,52 %
4.3	91981 SINAPI	INTERRUPTOR BIPOLAR (1 MÓDULO), 10A/250V, INCLUINDO SUPORTE E PLACA - FORNECIMENTO E INSTALAÇÃO. AF_03/2023	UN	10	48,24	60,11	601,10	0,56 %
5		PORTAS E ESQUADRIAS					1.396,41	1,29 %
5.1	91011 SINAPI	PORTA DE MADEIRA PARA VERNIZ, SEMI-OCA (LEVE OU MÉDIA), 80X210CM, ESPESSURA DE 3,5CM, INCLUSO DOBRADIÇAS - FORNECIMENTO E INSTALAÇÃO. AF_12/2019	UN	3	373,36	465,47	1.396,41	1,29 %
6		PINTURA					31.543,26	29,20 %
6.1	2278 ORSE	Emassamento de superfície, com aplicação de 01 demão de massa corrida, lixamento e retoques - R1	m²	770	13,10	16,32	12.566,40	11,63 %
6.2	2285 ORSE	Pintura de acabamento com aplicação de 02 demãos de tinta PVA latex para interiores - cores convencionais - Rev 03	m²	770	18,96	23,63	18.195,10	16,84 %
6.3	2308 ORSE	Pintura de acabamento com lixamento e aplicação de 02 demãos de esmalte sintético sobre madeira - R1	m²	28	22,41	27,92	781,76	0,72 %
7		BANCADAS EM GRANITO					10.367,85	9,60 %
7.1	103332 SINAPI	ALVENARIA DE VEDAÇÃO DE BLOCOS CERÂMICOS FURADOS NA HORIZONTAL DE 9X14X19 CM (ESPESSURA 9 CM) E ARGAMASSA DE ASSENTAMENTO COM PREPARO EM BETONEIRA. AF_12/2021	m²	7,2	116,28	144,87	1.043,06	0,97 %
7.2	87905 SINAPI	CHAPISCO APLICADO EM ALVENARIA (COM PRESENÇA DE VÃOS) E ESTRUTURAS DE CONCRETO DE FACHADA, COM COLHER DE PEDREIRO. ARGAMASSA TRAÇO 1:3 COM PREPARO EM BETONEIRA 400L. AF_10/2022	m²	14,4	7,76	9,67	139,24	0,13 %
7.3	7602 ORSE	Reboco ou emboço interno, de parede, com argamassa traço t6 - 1:2:10 (cimento /cal / areia), espessura 3,0 cm	m²	14,4	42,50	52,91	761,90	0,71 %
7.4	11150 ORSE	Bancada em granito verde ubatuba, e = 2cm	m²	9,5	711,02	886,70	8.423,65	7,80 %
8		PISO E REVESTIMENTO					12.912,00	11,95 %
8.1	87262 SINAPI	REVESTIMENTO CERÂMICO PARA PISO COM PLACAS TIPO PORCELANATO DE DIMENSÕES 60X60 CM APLICADA EM AMBIENTES DE ÁREA ENTRE 5 M² E 10 M². AF_02/2023_PE	m²	80	129,49	161,40	12.912,00	11,95 %
9		LIMPEZA FINAL					1.155,00	1,07 %
9.1	9537 SINAPI	LIMPEZA FINAL DA OBRA	m²	250	3,71	4,62	1.155,00	1,07 %

Total sem BDI
Total do BDI
Total Geral

86.667,49
21.350,23
108.017,72

CANTANHEDE/MA
PROC. 1411001/2024
FLS. 232 RUB, 0

LÍDER ENGENHARIA
CNPJ: 09.348.952/0001-75

MARKUS VINICIUS
PEIXOTO
FRANCO:01819564380

Assinado de forma digital por
MARKUS VINICIUS PEIXOTO
FRANCO:01819564380
Dados: 2024.11.26 10:57:45 -03'00'

MARKUS VINICIUS PEIXOTO FRANCO

CANTANHEDE/MA
PROC. 1411001/2024
FLS. 233 RUB. 1



Obra
REFORMA DA CAMARA MUNICIPAL DE CANTANHEDE

LÍDER ENGENHARIA
CNPJ: 09.348.952/0001-75

Bancos
SINAPI - 10/2024 - Maranhão
SBC - 11/2024 - Maranhão
SICRO3 - 07/2024 - Maranhão
ORSE - 08/2024 - Sergipe

B.D.I.
Padrão - 24,72%

Encargos Sociais
Não Desonerado:
Horista: 104,06%
Mensalista: 62,99%

Cronograma Físico e Financeiro

Item	Descrição	Total Por Etapa	15 DIAS	30 DIAS
1	SERVIÇOS PRELIMINARES	100,00%	100,00%	
		3.201,40	3.201,40	
2	DEMOLIÇÕES E RETIRADAS	100,00%	100,00%	
		47,48	47,48	
3	FORRO E COBERTURA	100,00%	100,00%	
		42.424,50	42.424,50	
4	INSTALAÇÃO ELÉTRICA	100,00%	100,00%	
		4.969,82	4.969,82	
5	PORTAS E ESQUADRIAS	100,00%	100,00%	
		1.396,41	1.396,41	
6	PINTURA	100,00%		100,00%
		31.543,26		31.543,26
7	BANCADAS EM GRANITO	100,00%		100,00%
		10.367,85		10.367,85
8	PISO E REVESTIMENTO	100,00%		100,00%
		12.912,00		12.912,00
9	LIMPEZA FINAL	100,00%		100,00%
		1.155,00		1.155,00
Porcentagem			48,18%	51,82%
Custo			52.039,61	55.978,11
Porcentagem Acumulado			48,18%	100,0%
Custo Acumulado			52.039,61	108.017,72

MARKUS VINICIUS
PEIXOTO
FRANCO:0181956438
0

Assinado de forma digital por
MARKUS VINICIUS PEIXOTO
FRANCO:01819564380
Dados: 2024.11.26 10:54:51
-03'00'

MARKUS VINICIUS PEIXOTO FRANCO

CANTANHEDE/MA
PROC. 1411001/2024
FLS. 239 RUB. 2



Composições Analíticas com Preço Unitário
REFORMA DA CAMARA MUNICIPAL DE CANTANHEDE

Bancos
SINAPI - 10/2024 - Maranhão
SBC - 11/2024 - Maranhão
SICRO3 - 07/2024 - Maranhão
ORSE - 08/2024 - Sergipe
SEINFRA - 028 - Ceará

B.D.I.
Padrão - 24,72%

Encargos Sociais
Não Desonerado:
Horista: 104,06%
Mensalista: 62,99%

Composições Analíticas com Preço Unitário

Composições Principais

1.1	Código Banco	Descrição	Tipo	Und	Quant.	Valor Unit	Total		
Composição	74209/001 SINAPI	PLACA DE OBRA EM CHAPA DE ACO GALVANIZADO	CANT - CANTEIRO DE OBRAS	m²	1,0000000	468,11	468,11		
Composição Auxiliar	88262 SINAPI	CARPINTEIRO DE FORMAS COM ENCARGOS COMPLEMENTARES	SEDI - SERVIÇOS DIVERSOS	H	1,0000000	26,81	26,81		
Composição Auxiliar	88316 SINAPI	SERVENTE COM ENCARGOS COMPLEMENTARES	SEDI - SERVIÇOS DIVERSOS	H	2,0000000	21,43	42,86		
Composição Auxiliar	94962 SINAPI	CONCRETO MAGRO PARA LASTRO, TRAÇO 1:4,5:4,5 (EM MASSA SECA DE CIMENTO/ AREIA MÉDIA/ BRITA 1) - PREPARO MECÂNICO COM BETONEIRA 400 L. AF_05/2021	FUES - FUNDAÇÕES E ESTRUTURAS	m³	0,0100000	357,13	3,57		
Insumo	00004417 SINAPI	SARRAFO NAO APARELHADO *2,5 X 7* CM, EM MACARANDUBA/MASSARANDUBA, ANGELIM, PEROBA-ROSA OU EQUIVALENTE DA REGIAO - BRUTA	Material	M	1,0000000	6,53	6,53		
Insumo	00004491 SINAPI	PONTALETE *7,5 X 7,5* CM EM PINUS, MISTA OU EQUIVALENTE DA REGIAO - BRUTA	Material	M	4,0000000	10,63	42,52		
Insumo	00004813 SINAPI	PLACA DE OBRA (PARA CONSTRUCAO CIVIL) EM CHAPA GALVANIZADA *N. 22*, ADESIVADA, DE *2,4 X 1,2* M (SEM POSTES PARA FIXACAO)	Material	m²	1,0000000	343,89	343,89		
Insumo	00005075 SINAPI	PREGO DE ACO POLIDO COM CABECA 18 X 30 (2 3/4 X 10)	Material	KG	0,1100000	17,62	1,93		
				MO sem LS =>	23,64	LS =>	24,60	MO com LS =>	48,24
				Valor do BDI =>	115,56	Valor com BDI =>	583,67		

1.2	Código Banco	Descrição	Tipo	Und	Quant.	Valor Unit	Total		
Composição	CPU-TUR01 Próprio	TAXA DO CREA	SEDI - SERVIÇOS DIVERSOS	UND	1,0000000	226,96	226,96		
Insumo	CP-IFMA161 Próprio	TAXA DO CREA	Taxas	UND	1,1289772	201,04	226,96		
				MO sem LS =>	0,00	LS =>	0,00	MO com LS =>	0,00
				Valor do BDI =>	56,09	Valor com BDI =>	283,05		

2.1	Código Banco	Descrição	Tipo	Und	Quant.	Valor Unit	Total
Composição	97644 SINAPI	REMOÇÃO DE PORTAS, DE FORMA MANUAL, SEM REAPROVEITAMENTO. AF_09/2023	SERP - SERVIÇOS PRELIMINARES	m²	1,0000000	9,53	9,53
Composição Auxiliar	88309 SINAPI	PEDREIRO COM ENCARGOS COMPLEMENTARES	SEDI - SERVIÇOS DIVERSOS	H	0,1087000	27,14	2,95

CANTANHEDE/MA
PROC. 1411001/2024
FLS. 255 RUB, 8

LÍDER ENGENHARIA
CNPJ: 09.348.952/0001-75

Composição Auxiliar	88316 SINAPI	SERVENTE COM ENCARGOS COMPLEMENTARES	SEDI - SERVIÇOS DIVERSOS	H	0,3075000	21,43	6,58	
			MO sem LS =>	3,16	LS =>	3,29	MO com LS =>	6,45
			Valor do BDI =>	2,34			Valor com BDI =>	11,87

3.1	Código	Banco	Descrição	Tipo	Und	Quant.	Valor Unit	Total	
Composição	4943	ORSE	Remoção de telhamento com telhas onduladas fibrocimento ou aluminio	Demolições / Remoções	m²	1,0000000	11,25	11,25	
Composição Auxiliar	88316	SINAPI	SERVENTE COM ENCARGOS COMPLEMENTARES	SEDI - SERVIÇOS DIVERSOS	H	0,4000000	21,43	8,57	
Composição Auxiliar	88262	SINAPI	CARPINTEIRO DE FORMAS COM ENCARGOS COMPLEMENTARES	SEDI - SERVIÇOS DIVERSOS	H	0,1000000	26,81	2,68	
				MO sem LS =>	3,71	LS =>	3,86	MO com LS =>	7,57
				Valor do BDI =>	2,76			Valor com BDI =>	14,01

3.2	Código	Banco	Descrição	Tipo	Und	Quant.	Valor Unit	Total	
Composição	94210	SINAPI	TELHAMENTO COM TELHA ONDULADA DE FIBROCIMENTO E = 6 MM, COM RECOBRIMENTO LATERAL DE 1 1/4 DE ONDA PARA TELHADO COM INCLINAÇÃO MÁXIMA DE 10°, COM ATÉ 2 ÁGUAS, INCLUSO IÇAMENTO. AF_07/2019	COBE - COBERTURA	m²	1,0000000	48,71	48,71	
Composição Auxiliar	88316	SINAPI	SERVENTE COM ENCARGOS COMPLEMENTARES	SEDI - SERVIÇOS DIVERSOS	H	0,1660000	21,43	3,55	
Composição Auxiliar	88323	SINAPI	TELHADISTA COM ENCARGOS COMPLEMENTARES	SEDI - SERVIÇOS DIVERSOS	H	0,1280000	26,81	3,43	
Composição Auxiliar	93281	SINAPI	GUINCHO ELÉTRICO DE COLUNA, CAPACIDADE 400 KG, COM MOTO FREIO, MOTOR TRIFÁSICO DE 1,25 CV - CHP DIURNO. AF_03/2016	CHOR - CUSTOS HORÁRIOS DE MÁQUINAS E EQUIPAMENTOS	CHP	0,0053000	27,20	0,14	
Composição Auxiliar	93282	SINAPI	GUINCHO ELÉTRICO DE COLUNA, CAPACIDADE 400 KG, COM MOTO FREIO, MOTOR TRIFÁSICO DE 1,25 CV - CHI DIURNO. AF_03/2016	CHOR - CUSTOS HORÁRIOS DE MÁQUINAS E EQUIPAMENTOS	CHI	0,0073000	26,32	0,19	
Insumo	00001607	SINAPI	CONJUNTO ARRUELAS DE VEDACAO 5/16" PARA TELHA FIBROCIMENTO (UMA ARRUELA METALICA E UMA ARRUELA PVC - CONICAS)	Material	CJ	1,2600000	0,32	0,40	
Insumo	00004302	SINAPI	PARAFUSO ZINCADO ROSCA SOBERBA, CABECA SEXTAVADA, 5/16" X 250 MM, PARA FIXACAO DE TELHA EM MADEIRA	Material	UN	1,2600000	4,81	6,06	
Insumo	00007194	SINAPI	TELHA DE FIBROCIMENTO ONDULADA E = 6 MM, DE 2,44 X 1,10 M (SEM AMIANTO)	Material	m²	1,3570000	25,75	34,94	
				MO sem LS =>	2,48	LS =>	2,58	MO com LS =>	5,06
				Valor do BDI =>	12,00			Valor com BDI =>	60,71

3.3	Código	Banco	Descrição	Tipo	Und	Quant.	Valor Unit	Total
Composição	94451	SINAPI	CUMEEIRA PARA TELHA DE FIBROCIMENTO ESTRUTURAL E = 6 MM, INCLUSO ACESSÓRIOS DE FIXAÇÃO E IÇAMENTO. AF_07/2019	COBE - COBERTURA	M	1,0000000	124,37	124,37
Composição Auxiliar	88316	SINAPI	SERVENTE COM ENCARGOS COMPLEMENTARES	SEDI - SERVIÇOS DIVERSOS	H	0,0750000	21,43	1,60
Composição Auxiliar	88323	SINAPI	TELHADISTA COM ENCARGOS COMPLEMENTARES	SEDI - SERVIÇOS DIVERSOS	H	0,0610000	26,81	1,63

LÍDER ENGENHARIA
CNPJ: 09.348.952/0001-75

Composição Auxiliar	93281	SINAPI	GUINCHO ELÉTRICO DE COLUNA, CAPACIDADE 400 KG, COM MOTO FREIO, MOTOR TRIFÁSICO DE 1,25 CV - CHP DIURNO. AF_03/2016	CHOR - CUSTOS HORÁRIOS DE MÁQUINAS E EQUIPAMENTOS	CHP	0,0018000	27,20	0,04		
Composição Auxiliar	93282	SINAPI	GUINCHO ELÉTRICO DE COLUNA, CAPACIDADE 400 KG, COM MOTO FREIO, MOTOR TRIFÁSICO DE 1,25 CV - CHI DIURNO. AF_03/2016	CHOR - CUSTOS HORÁRIOS DE MÁQUINAS E EQUIPAMENTOS	CHI	0,0026000	26,32	0,06		
Insumo	00001607	SINAPI	CONJUNTO ARRUELAS DE VEDACAO 5/16" PARA TELHA FIBROCIMENTO (UMA ARRUELA METALICA E UMA ARRUELA PVC - CONICAS)	Material	CJ	4,2000000	0,32	1,34		
Insumo	00004302	SINAPI	PARAFUSO ZINCADO ROSCA SOBERBA, CABECA SEXTAVADA, 5/16" X 250 MM, PARA FIXACAO DE TELHA EM MADEIRA	Material	UN	4,2000000	4,81	20,20		
Insumo	00007216	SINAPI	CUMEEIRA NORMAL PARA TELHA ESTRUTURAL DE FIBROCIMENTO 2 ABAS, E = 6 MM, DE 1050 X 935 MM (SEM AMIANTO)	Material	UN	1,0290000	96,70	99,50		
				MO sem LS =>		1,13	LS =>	1,18	MO com LS =>	2,31
				Valor do BDI =>		30,66	Valor com BDI =>		155,03	

3.4	Código	Banco	Descrição	Tipo	Und	Quant.	Valor Unit	Total		
Composição	92543	SINAPI	TRAMA DE MADEIRA COMPOSTA POR TERÇAS PARA TELHADOS DE ATÉ 2 ÁGUAS PARA TELHA ONDULADA DE FIBROCIMENTO, METÁLICA, PLÁSTICA OU TERMOACÚSTICA, INCLUSO TRANSPORTE VERTICAL. AF_07/2019	COBE - COBERTURA	m²	1,0000000	21,93	21,93		
Composição Auxiliar	88239	SINAPI	AJUDANTE DE CARPINTEIRO COM ENCARGOS COMPLEMENTARES	SEDI - SERVIÇOS DIVERSOS	H	0,0650000	29,13	1,89		
Composição Auxiliar	88262	SINAPI	CARPINTEIRO DE FORMAS COM ENCARGOS COMPLEMENTARES	SEDI - SERVIÇOS DIVERSOS	H	0,1180000	26,81	3,16		
Composição Auxiliar	93281	SINAPI	GUINCHO ELÉTRICO DE COLUNA, CAPACIDADE 400 KG, COM MOTO FREIO, MOTOR TRIFÁSICO DE 1,25 CV - CHP DIURNO. AF_03/2016	CHOR - CUSTOS HORÁRIOS DE MÁQUINAS E EQUIPAMENTOS	CHP	0,0046000	27,20	0,12		
Composição Auxiliar	93282	SINAPI	GUINCHO ELÉTRICO DE COLUNA, CAPACIDADE 400 KG, COM MOTO FREIO, MOTOR TRIFÁSICO DE 1,25 CV - CHI DIURNO. AF_03/2016	CHOR - CUSTOS HORÁRIOS DE MÁQUINAS E EQUIPAMENTOS	CHI	0,0064000	26,32	0,16		
Insumo	00004425	SINAPI	VIGA NAO APARELHADA *6 X 12* CM, EM MACARANDUBA/MASSARANDUBA, ANGELIM OU EQUIVALENTE DA REGIAO - BRUTA	Material	M	0,6340000	25,36	16,07		
Insumo	00040568	SINAPI	PREGO DE ACO POLIDO COM CABECA 22 X 48 (4 1/4 X 5)	Material	KG	0,0300000	17,75	0,53		
				MO sem LS =>		1,68	LS =>	1,75	MO com LS =>	3,43
				Valor do BDI =>		5,41	Valor com BDI =>		27,34	

3.5	Código	Banco	Descrição	Tipo	Und	Quant.	Valor Unit	Total
Composição	090686	SBC	PINGAIDEIRA CONCRETO PARA TOPO DE MUROS 0,10m	PAREDES E PAINELIS	M	1,0000000	100,10	100,10
Composição Auxiliar	88309	SINAPI	PEDREIRO COM ENCARGOS COMPLEMENTARES	SEDI - SERVIÇOS DIVERSOS	H	1,8160000	27,14	49,28
Composição Auxiliar	88316	SINAPI	SERVENTE COM ENCARGOS COMPLEMENTARES	SEDI - SERVIÇOS DIVERSOS	H	2,0700000	21,43	44,36

LÍDER ENGENHARIA
CNPJ: 09.348.952/0001-75

Insumo	00001379	SINAPI	CIMENTO PORTLAND COMPOSTO CP II-32	Material	KG	6,5200000	0,74	4,82	
Insumo	00000367	SINAPI	AREIA GROSSA - POSTO JAZIDA/FORNECEDOR (RETIRADO NA JAZIDA, SEM TRANSPORTE)	Material	m³	0,0210000	78,38	1,64	
				MO sem LS =>		31,79	LS =>	33,08 MO com LS =>	64,87
				Valor do BDI =>		24,59		Valor com BDI =>	124,69

3.6	Código	Banco	Descrição	Tipo	Und	Quant.	Valor Unit	Total	
Composição	98546	SINAPI	IMPERMEABILIZAÇÃO DE SUPERFÍCIE COM MANTA ASFÁLTICA, UMA CAMADA, INCLUSIVE APLICAÇÃO DE PRIMER ASFÁLTICO, E=4MM. AF_09/2023	IMPE - IMPERMEABILIZAÇÕES E PROTEÇÕES DIVERSAS	m²	1,0000000	115,76	115,76	
Composição Auxiliar	88243	SINAPI	AJUDANTE ESPECIALIZADO COM ENCARGOS COMPLEMENTARES	SEDI - SERVIÇOS DIVERSOS	H	0,2102000	21,87	4,59	
Composição Auxiliar	88270	SINAPI	IMPERMEABILIZADOR COM ENCARGOS COMPLEMENTARES	SEDI - SERVIÇOS DIVERSOS	H	0,9324000	27,14	25,30	
Insumo	00000511	SINAPI	PRIMER PARA MANTA ASFALTICA A BASE DE ASFALTO MODIFICADO DILUIDO EM SOLVENTE, APLICACAO A FRIO	Material	L	0,5872000	17,82	10,46	
Insumo	00004015	SINAPI	MANTA ASFALTICA ELASTOMERICA EM POLIESTER 4 MM, TIPO III, CLASSE B, ACABAMENTO PP (NBR 9952)	Material	m²	1,1319000	64,97	73,53	
Insumo	00004226	SINAPI	GAS DE COZINHA - GLP	Material	KG	0,2600000	7,26	1,88	
				MO sem LS =>		10,48	LS =>	10,91 MO com LS =>	21,39
				Valor do BDI =>		28,58		Valor com BDI =>	144,34

3.7	Código	Banco	Descrição	Tipo	Und	Quant.	Valor Unit	Total
Composição	94231	SINAPI	RUFO EM CHAPA DE AÇO GALVANIZADO NÚMERO 24, CORTE DE 25 CM, INCLUSO TRANSPORTE VERTICAL. AF_07/2019	COBE - COBERTURA	M	1,0000000	41,08	41,08
Composição Auxiliar	88316	SINAPI	SERVEANTE COM ENCARGOS COMPLEMENTARES	SEDI - SERVIÇOS DIVERSOS	H	0,2070000	21,43	4,43
Composição Auxiliar	88323	SINAPI	TELHADISTA COM ENCARGOS COMPLEMENTARES	SEDI - SERVIÇOS DIVERSOS	H	0,1120000	26,81	3,00
Composição Auxiliar	93281	SINAPI	GUINCHO ELÉTRICO DE COLUNA, CAPACIDADE 400 KG, COM MOTO FREIO, MOTOR TRIFÁSICO DE 1,25 CV - CHP DIURNO. AF_03/2016	CHOR - CUSTOS HORÁRIOS DE MÁQUINAS E EQUIPAMENTOS	CHP	0,0132000	27,20	0,35
Composição Auxiliar	93282	SINAPI	GUINCHO ELÉTRICO DE COLUNA, CAPACIDADE 400 KG, COM MOTO FREIO, MOTOR TRIFÁSICO DE 1,25 CV - CHI DIURNO. AF_03/2016	CHOR - CUSTOS HORÁRIOS DE MÁQUINAS E EQUIPAMENTOS	CHI	0,0183000	26,32	0,48
Insumo	00000142	SINAPI	SELANTE ELASTICO MONOCOMPONENTE A BASE DE POLIURETANO (PU) PARA JUNTAS DIVERSAS	Material	310ML	0,1980000	36,62	7,25
Insumo	00005061	SINAPI	PREGO DE AÇO POLIDO COM CABECA 18 X 27 (2 1/2 X 10)	Material	KG	0,0060000	17,32	0,10
Insumo	00005104	SINAPI	REBITE DE REPUXO EM ALUMINIO VAZADO, DIAMETRO 3,2 X 8 MM DE COMPRIMENTO (1KG = 1025 UNIDADES)	Material	KG	0,0012000	59,84	0,07
Insumo	00013388	SINAPI	SOLDA EM BARRA DE ESTANHO-CHUMBO 50/50	Material	KG	0,0450000	92,05	4,14
Insumo	00040873	SINAPI	RUFO INTERNO/EXTERNO DE CHAPA DE AÇO GALVANIZADA NUM 24, CORTE 25 CM	Material	M	1,0500000	20,25	21,26

CANTANHEDE/MA
 PROC. 1411001/2024
 FLS. 238 RUB, 8

LÍDER ENGENHARIA
CNPJ: 09.348.952/0001-75

		MO sem LS =>	2,79	LS =>	2,90	MO com LS =>	5,69
		Valor do BDI =>	10,14			Valor com BDI =>	51,22
4.1	Código Banco	Descrição	Tipo	Und	Quant.	Valor Unit	Total
Composição	73953/004 SINAPI	LUMINÁRIAS TIPO CALHA, DE SOBREPOR, COM REATORES DE PARTIDA RÁPIDA E LÂMPADAS FLUORESCENTES 2X2X18W, COMPLETAS, FORNECIMENTO E INSTALAÇÃO	INEL - INSTALAÇÃO ELÉTRICA/ELETRIFICAÇÃO E ILUMINAÇÃO EXTERNA	UN	1,0000000	254,38	254,38
Composição Auxiliar	88264 SINAPI	ELETRICISTA COM ENCARGOS COMPLEMENTARES	SEDI - SERVIÇOS DIVERSOS	H	1,2000000	30,51	36,61
Composição Auxiliar	88316 SINAPI	SERVEnte COM ENCARGOS COMPLEMENTARES	SEDI - SERVIÇOS DIVERSOS	H	1,2000000	21,43	25,71
Insumo	00003811 SINAPI	LUMINARIA DE SOBREPOR EM CHAPA DE ACO PARA 2 LAMPADAS FLUORESCENTES DE *18* W, ALETADA, COMPLETA (LAMPADAS E REATOR INCLUSOS)	Material	UN	2,0000000	96,03	192,06
		MO sem LS =>	21,84	LS =>	22,72	MO com LS =>	44,56
		Valor do BDI =>	62,78			Valor com BDI =>	317,16
4.2	Código Banco	Descrição	Tipo	Und	Quant.	Valor Unit	Total
Composição	83555 SINAPI	TOMADA DUPLA DE EMBUTIR 2X2P+T 10A/250V C/ PLACA - FORNECIMENTO E INSTALACAO	INEL - INSTALAÇÃO ELÉTRICA/ELETRIFICAÇÃO E	UN	1,0000000	30,11	30,11
Composição Auxiliar	88247 SINAPI	AUXILIAR DE ELETRICISTA COM ENCARGOS COMPLEMENTARES	SEDI - SERVIÇOS DIVERSOS	H	0,3700000	23,94	8,85
Composição Auxiliar	88264 SINAPI	ELETRICISTA COM ENCARGOS COMPLEMENTARES	SEDI - SERVIÇOS DIVERSOS	H	0,3700000	30,51	11,28
Insumo	00007535 SINAPI	IEM PROCESSO DE DESATIVACAO! TOMADA DUPLA EMBUTIR 2 X 2P UNIVERSAL 10A/250V C/PLACA, TIPO SILENTOQUE PIAL OU EQUIV	Material	UN	1,0000000	9,98	9,98
		MO sem LS =>	7,17	LS =>	7,46	MO com LS =>	14,63
		Valor do BDI =>	7,41			Valor com BDI =>	37,52
4.3	Código Banco	Descrição	Tipo	Und	Quant.	Valor Unit	Total
Composição	91981 SINAPI	INTERRUPTOR BIPOLAR (1 MÓDULO), 10A/250V, INCLUINDO SUPORTE E PLACA - FORNECIMENTO E INSTALAÇÃO. AF_03/2023	INEL - INSTALAÇÃO ELÉTRICA/ELETRIFICAÇÃO E ILUMINAÇÃO EXTERNA	UN	1,0000000	48,24	48,24
Composição Auxiliar	91946 SINAPI	SUPORTE PARAFUSADO COM PLACA DE ENCAIXE 4" X 2" MÉDIO (1,30 M DO PISO) PARA PONTO ELÉTRICO - FORNECIMENTO E INSTALAÇÃO. AF_03/2023	INEL - INSTALAÇÃO ELÉTRICA/ELETRIFICAÇÃO E ILUMINAÇÃO EXTERNA	UN	1,0000000	10,82	10,82
Composição Auxiliar	91980 SINAPI	INTERRUPTOR BIPOLAR (1 MÓDULO), 10A/250V, SEM SUPORTE E SEM PLACA - FORNECIMENTO E INSTALAÇÃO. AF_03/2023	INEL - INSTALAÇÃO ELÉTRICA/ELETRIFICAÇÃO E ILUMINAÇÃO EXTERNA	UN	1,0000000	37,42	37,42
		MO sem LS =>	10,27	LS =>	10,68	MO com LS =>	20,95
		Valor do BDI =>	11,87			Valor com BDI =>	60,11
5.1	Código Banco	Descrição	Tipo	Und	Quant.	Valor Unit	Total
Composição	91011 SINAPI	PORTA DE MADEIRA PARA VERNIZ, SEMI-OCA (LEVE OU MÉDIA), 80X210CM, ESPESURA DE 3,5CM, INCLUSO DOBRADIÇAS - FORNECIMENTO E INSTALAÇÃO. AF_12/2019	ESQV - ESQUADRIAS/FERRAGENS/VIDROS	UN	1,0000000	373,36	373,36

CANTANHEDE/MA
 PROC. 1411001/2024
 FLS. 239 RUB. 1

LÍDER ENGENHARIA
CNPJ: 09.348.952/0001-75

Composição Auxiliar	88261 SINAPI	CARPINTEIRO DE ESQUADRIA COM ENCARGOS COMPLEMENTARES	SEDI - SERVIÇOS DIVERSOS	H	1,5460000	26,88	41,55	
Composição Auxiliar	88316 SINAPI	SERVENTE COM ENCARGOS COMPLEMENTARES	SEDI - SERVIÇOS DIVERSOS	H	0,7730000	21,43	16,56	
Insumo	00002432 SINAPI	DOBRADICA EM ACO/FERRO, 3 1/2" X 3", E= 1,9 A 2 MM, COM ANEL, CROMADO OU ZINCADO, TAMPA BOLA, COM PARAFUSOS	Material	UN	3,0000000	15,64	46,92	
Insumo	00004992 SINAPI	PORTA DE ABRIR / GIRO, DE MADEIRA FOLHA MEDIA (NBR 15930) DE 800 X 2100 MM, DE 35 MM A 40 MM DE ESPESSURA, NUCLEO SEMI-SOLIDO (SARRAFEADO), CAPA LISA EM HDF, ACABAMENTO EM LAMINADO NATURAL PARA VERNIZ	Material	UN	1,0000000	266,35	266,35	
Insumo	00011055 SINAPI	PARAFUSO ROSCA SOBERBA ZINCADO CABECA CHATA FENDA SIMPLES 3,5 X 25 MM (1 ")	Material	UN	19,8000000	0,10	1,98	
				MO sem LS =>	20,13	LS =>	20,95 MO com LS =>	41,08
				Valor do BDI =>	92,11	Valor com BDI =>	465,47	

6.1	Código	Banco	Descrição	Tipo	Und	Quant.	Valor Unit	Total
Composição	2278	ORSE	Emassamento de superfície, com aplicação de 01 demão de massa corrida, lixamento e retoques - R1	Latex PVA	m²	1,0000000	13,10	13,10
Composição Auxiliar	88310	SINAPI	PINTOR COM ENCARGOS COMPLEMENTARES	SEDI - SERVIÇOS DIVERSOS	H	0,3000000	28,41	8,52
Composição Auxiliar	88316	SINAPI	SERVENTE COM ENCARGOS COMPLEMENTARES	SEDI - SERVIÇOS DIVERSOS	H	0,1500000	21,43	3,21
Insumo	00003767/SIN	ORSE	Lixa em folha para parede ou madeira, numero 120, cor vermelha	Material	un	0,2000000	0,84	0,16
Insumo	1605	ORSE	Massa corrida a base pva (coralar ou similar)	Material	l	0,5000000	2,42	1,21
				MO sem LS =>	3,91	LS =>	4,06 MO com LS =>	7,97
				Valor do BDI =>	3,22	Valor com BDI =>	16,32	

6.2	Código	Banco	Descrição	Tipo	Und	Quant.	Valor Unit	Total
Composição	2285	ORSE	Pintura de acabamento com aplicação de 02 demãos de tinta PVA latex para interiores - cores convencionais - Rev 03	Latex PVA	m²	1,0000000	18,96	18,96
Composição Auxiliar	88310	SINAPI	PINTOR COM ENCARGOS COMPLEMENTARES	SEDI - SERVIÇOS DIVERSOS	H	0,4000000	28,41	11,36
Composição Auxiliar	88316	SINAPI	SERVENTE COM ENCARGOS COMPLEMENTARES	SEDI - SERVIÇOS DIVERSOS	H	0,2000000	21,43	4,28
Insumo	2232	ORSE	Tinta pva látex para interior coralmur ou similar	Material	l	0,1800000	18,49	3,32
				MO sem LS =>	5,20	LS =>	5,42 MO com LS =>	10,62
				Valor do BDI =>	4,67	Valor com BDI =>	23,63	

6.3	Código	Banco	Descrição	Tipo	Und	Quant.	Valor Unit	Total
Composição	2308	ORSE	Pintura de acabamento com lixamento e aplicação de 02 demãos de esmalte sintético sobre madeira - R1	Esmalte Sintético / Óleo	m²	1,0000000	22,41	22,41

CANTANHEDE/MA
 PROC. 1411001/2024
 FLS. 240 RUB, 8

LÍDER ENGENHARIA
CNPJ: 09.348.952/0001-75

Composição	88310 SINAPI	PINTOR COM ENCARGOS COMPLEMENTARES	SEDI - SERVIÇOS DIVERSOS	H	0,4000000	28,41	11,36
Auxiliar							
Composição	88316 SINAPI	SERVENTE COM ENCARGOS COMPLEMENTARES	SEDI - SERVIÇOS DIVERSOS	H	0,2000000	21,43	4,28
Auxiliar							
Insumo	ORSE	Lixa em folha para parede ou madeira, numero 120, cor vermelha	Material	un	0,4000000	0,84	0,33
	00003767/SIN						
Insumo	2226 ORSE	Tinta esmalte sintético (coralit ou similar)	Material	I	0,1800000	35,80	6,44

MO sem LS => 5,20 LS => 5,42 MO com LS => 10,62

Valor do BDI => 5,51 Valor com BDI => 27,92

7.1	Código Banco	Descrição	Tipo	Und	Quant.	Valor Unit	Total
Composição	103332 SINAPI	ALVENARIA DE VEDAÇÃO DE BLOCOS CERÂMICOS FURADOS NA HORIZONTAL DE 9X14X19 CM (ESPESSURA 9 CM) E ARGAMASSA DE ASSENTAMENTO COM PREPARO EM BETONEIRA. AF_12/2021	PARE - PAREDES/PAINEIS	m²	1,0000000	116,28	116,28
Composição	87292 SINAPI	ARGAMASSA TRAÇO 1:2:8 (EM VOLUME DE CIMENTO, CAL E AREIA MÉDIA ÚMIDA) PARA EMBOÇO/MASSA ÚNICA/ASSENTAMENTO DE ALVENARIA DE VEDAÇÃO, PREPARO MECÂNICO COM BETONEIRA 400 L. AF_08/2019	SEDI - SERVIÇOS DIVERSOS	m³	0,0105000	528,26	5,54
Auxiliar							
Composição	88309 SINAPI	PEDREIRO COM ENCARGOS COMPLEMENTARES	SEDI - SERVIÇOS DIVERSOS	H	2,2000000	27,14	59,70
Auxiliar							
Composição	88316 SINAPI	SERVENTE COM ENCARGOS COMPLEMENTARES	SEDI - SERVIÇOS DIVERSOS	H	1,1000000	21,43	23,57
Auxiliar							
Insumo	00007267 SINAPI	BLOCO CERAMICO / TIJOLO VAZADO PARA ALVENARIA DE VEDACAO, 6 FUROS NA HORIZONTAL DE 9 X 14 X 19 CM (L X A X C)	Material	UN	37,7400000	0,69	26,04
Insumo	00034557 SINAPI	TELA DE ACO SOLDADA GALVANIZADA/ZINCADA PARA ALVENARIA, FIO D = *1,20 A 1,70* MM, MALHA 15 X 15 MM, (C X L) *50 X 7,5* CM	Material	M	0,5800000	2,02	1,17
Insumo	00037395 SINAPI	PINO DE ACO COM FURO, HASTE = 27 MM (ACAO DIRETA)	Material	CENTO	0,0069000	37,69	0,26

MO sem LS => 29,25 LS => 30,43 MO com LS => 59,68

Valor do BDI => 28,59 Valor com BDI => 144,87

7.2	Código Banco	Descrição	Tipo	Und	Quant.	Valor Unit	Total
Composição	87905 SINAPI	CHAPISCO APLICADO EM ALVENARIA (COM PRESENÇA DE VÃOS) E ESTRUTURAS DE CONCRETO DE FACHADA, COM COLHER DE PEDREIRO. ARGAMASSA TRAÇO 1:3 COM PREPARO EM BETONEIRA 400L. AF_10/2022	REVE - REVESTIMENTO E TRATAMENTO DE SUPERFÍCIES	m²	1,0000000	7,76	7,76
Composição	87313 SINAPI	ARGAMASSA TRAÇO 1:3 (EM VOLUME DE CIMENTO E AREIA GROSSA ÚMIDA) PARA CHAPISCO CONVENCIONAL, PREPARO MECÂNICO COM BETONEIRA 400 L. AF_08/2019	SEDI - SERVIÇOS DIVERSOS	m³	0,0037000	504,75	1,86
Auxiliar							
Composição	88309 SINAPI	PEDREIRO COM ENCARGOS COMPLEMENTARES	SEDI - SERVIÇOS DIVERSOS	H	0,1724000	27,14	4,67
Auxiliar							
Composição	88316 SINAPI	SERVENTE COM ENCARGOS COMPLEMENTARES	SEDI - SERVIÇOS DIVERSOS	H	0,0575000	21,43	1,23
Auxiliar							

MO sem LS => 2,21 LS => 2,29 MO com LS => 4,50

CANTANHEDE/MA
PROC. 1411001/2024
FLS. 241 RUB, 8

LÍDER ENGENHARIA
CNPJ: 09.348.952/0001-75

				Valor do BDI =>	1,91			Valor com BDI =>	9,67
7.3	Código	Banco	Descrição	Tipo	Und	Quant.	Valor Unit	Total	
Composição	7602	ORSE	Reboco ou emboço interno, de parede, com argamassa traço t6 - 1:2:10 (cimento /cal / areia), espessura 3,0 cm	Conversão InfoWORca	m²	1,0000000	42,50	42,50	
Composição Auxiliar	88316	SINAPI	SERVENTE COM ENCARGOS COMPLEMENTARES	SEDI - SERVIÇOS DIVERSOS	H	0,6000000	21,43	12,85	
Composição Auxiliar	88309	SINAPI	PEDREIRO COM ENCARGOS COMPLEMENTARES	SEDI - SERVIÇOS DIVERSOS	H	0,6000000	27,14	16,28	
Composição Auxiliar	3309	ORSE	Argamassa cimento, cal e areia traço t-6 (1:2:10) - 1 saco cimento de 50 kg / 2sacos de cal de 20 kg / 10 padiolas de areia grossa dim 0.35 x 0.45 x 0.13 m - Confeção mecânica e transporte	Conversão InfoWORca	m³	0,0300000	445,95	13,37	
				MO sem LS =>	10,74	LS =>	11,18	MO com LS =>	21,92
				Valor do BDI =>	10,41			Valor com BDI =>	52,91
7.4	Código	Banco	Descrição	Tipo	Und	Quant.	Valor Unit	Total	
Composição	11150	ORSE	Bancada em granito verde ubatuba, e = 2cm	Conversão InfoWORca	m²	1,0000000	711,02	711,02	
Composição Auxiliar	88309	SINAPI	PEDREIRO COM ENCARGOS COMPLEMENTARES	SEDI - SERVIÇOS DIVERSOS	H	1,0000000	27,14	27,14	
Composição Auxiliar	88316	SINAPI	SERVENTE COM ENCARGOS COMPLEMENTARES	SEDI - SERVIÇOS DIVERSOS	H	1,0000000	21,43	21,43	
Insumo	11608	ORSE	Bancada em granito verde ubatuba, e=2cm, inclusive filete 3cm	Material	m²	1,0000000	654,97	654,97	
Insumo	3116	ORSE	Cantoneira alumínio anodizado natural, 1" x 1/8" - vara com 6m - 0,408 kg/m	Material	m	0,6000000	12,47	7,48	
				MO sem LS =>	16,54	LS =>	17,22	MO com LS =>	33,76
				Valor do BDI =>	175,68			Valor com BDI =>	886,70
8.1	Código	Banco	Descrição	Tipo	Und	Quant.	Valor Unit	Total	
Composição	87262	SINAPI	REVESTIMENTO CERÂMICO PARA PISO COM PLACAS TIPO PORCELANATO DE DIMENSÕES 60X60 CM APLICADA EM AMBIENTES DE ÁREA ENTRE 5 M² E 10 M². AF_02/2023_PE	PISO - PISOS	m²	1,0000000	129,49	129,49	
Composição Auxiliar	88256	SINAPI	AZULEJISTA OU LADRILHISTA COM ENCARGOS COMPLEMENTARES	SEDI - SERVIÇOS DIVERSOS	H	0,8038000	27,00	21,70	
Composição Auxiliar	88316	SINAPI	SERVENTE COM ENCARGOS COMPLEMENTARES	SEDI - SERVIÇOS DIVERSOS	H	0,2064000	21,43	4,42	
Insumo	00034357	SINAPI	REJUNTE CIMENTICIO, QUALQUER COR	Material	KG	0,1410000	5,45	0,76	
Insumo	00037595	SINAPI	ARGAMASSA COLANTE TIPO AC III	Material	KG	9,1300000	2,86	26,11	
Insumo	00045190	SINAPI	PISO EM PORCELANATO, RETIFICADO, LISO, MONOCOLOR, ACETINADO OU POLIDO, FORMATO MAIOR QUE 2500 ATE 6400 CM2	Material	m²	1,0864000	70,42	76,50	
				MO sem LS =>	9,11	LS =>	9,49	MO com LS =>	18,60
				Valor do BDI =>	31,91			Valor com BDI =>	161,40

CANTANHEDE/MA
 PROC. 1411001/2024
 FLS. 242 RUB. 8

LÍDER ENGENHARIA
CNPJ: 09.348.952/0001-75

9.1	Código	Banco	Descrição	Tipo	Und	Quant.	Valor Unit	Total	
Composição	9537	SINAPI	LIMPEZA FINAL DA OBRA	SEDI - SERVIÇOS DIVERSOS	m²	1,0000000	3,71	3,71	
Composição	88316	SINAPI	SERVENTE COM ENCARGOS COMPLEMENTARES	SEDI - SERVIÇOS DIVERSOS	H	0,1400000	21,43	3,00	
Auxiliar Insumo	00000003	SINAPI	ACIDO CLORIDRICO / ACIDO MURIATICO, DILUICAO 10% A 12% PARA USO EM LIMPEZA	Material	L	0,0500000	14,35	0,71	
				MO sem LS =>		0,97	LS =>	1,00 MO com LS =>	1,97
				Valor do BDI =>		0,91	Valor com BDI =>		4,62

Composições Auxiliares

	Código	Banco	Descrição	Tipo	Und	Quant.	Valor Unit	Total	
Composição	88239	SINAPI	AJUDANTE DE CARPINTEIRO COM ENCARGOS COMPLEMENTARES	SEDI - SERVIÇOS DIVERSOS	H	1,0000000	29,13	29,13	
Composição Auxiliar	95309	SINAPI	CURSO DE CAPACITAÇÃO PARA AJUDANTE DE CARPINTEIRO (ENCARGOS COMPLEMENTARES) - HORISTA	SEDI - SERVIÇOS DIVERSOS	H	1,0000000	0,36	0,36	
Composição Auxiliar	88316	SINAPI	SERVENTE COM ENCARGOS COMPLEMENTARES	SEDI - SERVIÇOS DIVERSOS	H	1,0000000	21,43	21,43	
Insumo	00037370	SINAPI	ALIMENTACAO - HORISTA (COLETADO CAIXA - ENCARGOS COMPLEMENTARES)	Material	H	1,0000000	3,99	3,99	
Insumo	00037371	SINAPI	TRANSPORTE - HORISTA (COLETADO CAIXA - ENCARGOS COMPLEMENTARES)	Material	H	1,0000000	0,54	0,54	
Insumo	00037372	SINAPI	EXAMES - HORISTA (COLETADO CAIXA - ENCARGOS COMPLEMENTARES)	Material	H	1,0000000	1,15	1,15	
Insumo	00037373	SINAPI	SEGURO - HORISTA (COLETADO CAIXA - ENCARGOS COMPLEMENTARES)	Material	H	1,0000000	0,01	0,01	
Insumo	00043459	SINAPI	FERRAMENTAS - FAMILIA CARPINTEIRO DE FORMAS - HORISTA (ENCARGOS COMPLEMENTARES - COLETADO CAIXA)	Material	H	1,0000000	0,42	0,42	
Insumo	00043483	SINAPI	EPI - FAMILIA CARPINTEIRO DE FORMAS - HORISTA (ENCARGOS COMPLEMENTARES - COLETADO CAIXA)	Material	H	1,0000000	1,23	1,23	
				MO sem LS =>		7,01	LS =>	7,30 MO com LS =>	14,31
				Valor do BDI =>		7,13	Valor com BDI =>		36,26

	Código	Banco	Descrição	Tipo	Und	Quant.	Valor Unit	Total
Composição	88243	SINAPI	AJUDANTE ESPECIALIZADO COM ENCARGOS COMPLEMENTARES	SEDI - SERVIÇOS DIVERSOS	H	1,0000000	21,87	21,87
Composição Auxiliar	95313	SINAPI	CURSO DE CAPACITAÇÃO PARA AJUDANTE ESPECIALIZADO (ENCARGOS COMPLEMENTARES) - HORISTA	SEDI - SERVIÇOS DIVERSOS	H	1,0000000	0,19	0,19
Insumo	00000242	SINAPI	AJUDANTE ESPECIALIZADO (HORISTA)	Mão de Obra	H	1,0000000	14,33	14,33
Insumo	00037370	SINAPI	ALIMENTACAO - HORISTA (COLETADO CAIXA - ENCARGOS COMPLEMENTARES)	Material	H	1,0000000	3,99	3,99
Insumo	00037371	SINAPI	TRANSPORTE - HORISTA (COLETADO CAIXA - ENCARGOS COMPLEMENTARES)	Material	H	1,0000000	0,54	0,54

CANTANHEDE/MA
 PROC. 1411001/2024
 FLS. 243 RUB. 8

LÍDER ENGENHARIA
CNPJ: 09.348.952/0001-75

Insumo	00037372	SINAPI	EXAMES - HORISTA (COLETADO CAIXA - ENCARGOS COMPLEMENTARES)	Material	H	1,0000000	1,15	1,15
Insumo	00037373	SINAPI	SEGURO - HORISTA (COLETADO CAIXA - ENCARGOS COMPLEMENTARES)	Material	H	1,0000000	0,01	0,01
Insumo	00043467	SINAPI	FERRAMENTAS - FAMILIA SERVENTE - HORISTA (ENCARGOS COMPLEMENTARES - COLETADO CAIXA)	Material	H	1,0000000	0,52	0,52
Insumo	00043491	SINAPI	EPI - FAMILIA SERVENTE - HORISTA (ENCARGOS COMPLEMENTARES - COLETADO CAIXA)	Material	H	1,0000000	1,14	1,14

MO sem LS => 7,12 LS => 7,40 MO com LS => 14,52

Valor do BDI => 5,37 Valor com BDI => 27,24

	Código	Banco	Descrição	Tipo	Und	Quant.	Valor Unit	Total
Composição	87292	SINAPI	ARGAMASSA TRAÇO 1:2:8 (EM VOLUME DE CIMENTO, CAL E AREIA MÉDIA ÚMIDA) PARA EMBOÇO/MASSA ÚNICA/ASSENTAMENTO DE ALVENARIA DE VEDAÇÃO, PREPARO MECÂNICO COM BETONEIRA 400 L. AF_08/2019	SEDI - SERVIÇOS DIVERSOS	m³	1,0000000	528,26	528,26
Composição Auxiliar	88377	SINAPI	OPERADOR DE BETONEIRA ESTACIONÁRIA/MISTURADOR COM ENCARGOS COMPLEMENTARES	SEDI - SERVIÇOS DIVERSOS	H	4,5000000	25,84	116,28
Composição Auxiliar	88830	SINAPI	BETONEIRA CAPACIDADE NOMINAL DE 400 L, CAPACIDADE DE MISTURA 280 L, MOTOR ELÉTRICO TRIFÁSICO POTÊNCIA DE 2 CV, SEM CARREGADOR - CHP DIURNO. AF_05/2023	CHOR - CUSTOS HORÁRIOS DE MÁQUINAS E EQUIPAMENTOS	CHP	1,0500000	1,77	1,85
Composição Auxiliar	88831	SINAPI	BETONEIRA CAPACIDADE NOMINAL DE 400 L, CAPACIDADE DE MISTURA 280 L, MOTOR ELÉTRICO TRIFÁSICO POTÊNCIA DE 2 CV, SEM CARREGADOR - CHI DIURNO. AF_05/2023	CHOR - CUSTOS HORÁRIOS DE MÁQUINAS E EQUIPAMENTOS	CHI	3,4500000	0,39	1,34
Insumo	00000370	SINAPI	AREIA MEDIA - POSTO JAZIDA/FORNECEDOR (RETIRADO NA JAZIDA, SEM TRANSPORTE)	Material	m³	1,1600000	77,38	89,76
Insumo	00001106	SINAPI	CAL HIDRATADA CH-I PARA ARGAMASSAS	Material	KG	174,1000000	1,00	174,10
Insumo	00001379	SINAPI	CIMENTO PORTLAND COMPOSTO CP II-32	Material	KG	195,8600000	0,74	144,93

MO sem LS => 42,78 LS => 44,52 MO com LS => 87,30

Valor do BDI => 128,54 Valor com BDI => 656,80

	Código	Banco	Descrição	Tipo	Und	Quant.	Valor Unit	Total
Composição	87313	SINAPI	ARGAMASSA TRAÇO 1:3 (EM VOLUME DE CIMENTO E AREIA GROSSA ÚMIDA) PARA CHAPISCO CONVENCIONAL, PREPARO MECÂNICO COM BETONEIRA 400 L. AF_08/2019	SEDI - SERVIÇOS DIVERSOS	m³	1,0000000	504,75	504,75
Composição Auxiliar	88377	SINAPI	OPERADOR DE BETONEIRA ESTACIONÁRIA/MISTURADOR COM ENCARGOS COMPLEMENTARES	SEDI - SERVIÇOS DIVERSOS	H	4,3200000	25,84	111,62
Composição Auxiliar	88830	SINAPI	BETONEIRA CAPACIDADE NOMINAL DE 400 L, CAPACIDADE DE MISTURA 280 L, MOTOR ELÉTRICO TRIFÁSICO POTÊNCIA DE 2 CV, SEM CARREGADOR - CHP DIURNO. AF_05/2023	CHOR - CUSTOS HORÁRIOS DE MÁQUINAS E EQUIPAMENTOS	CHP	1,0100000	1,77	1,78

CANTANHEDE/MA
 PROC. 1411001/2024
 FLS. 244 RUB, 8

LÍDER ENGENHARIA
CNPJ: 09.348.952/0001-75

Composição Auxiliar	88831 SINAPI	BETONEIRA CAPACIDADE NOMINAL DE 400 L, CAPACIDADE DE MISTURA 280 L, MOTOR ELÉTRICO TRIFÁSICO POTÊNCIA DE 2 CV, SEM CARREGADOR - CHI DIURNO. AF_05/2023	CHOR - CUSTOS HORÁRIOS DE MÁQUINAS E EQUIPAMENTOS	CHI	3,3100000	0,39	1,29
Insumo	00000367 SINAPI	AREIA GROSSA - POSTO JAZIDA/FORNECEDOR (RETIRADO NA JAZIDA, SEM TRANSPORTE)	Material	m³	0,9500000	78,38	74,46
Insumo	00001379 SINAPI	CIMENTO PORTLAND COMPOSTO CP II-32	Material	KG	426,4900000	0,74	315,60

MO sem LS => 41,07 LS => 42,73 MO com LS => 83,80

Valor do BDI => 123,32 Valor com BDI => 628,07

	Código	Banco	Descrição	Tipo	Und	Quant.	Valor Unit	Total
Composição	88247	SINAPI	AUXILIAR DE ELETRICISTA COM ENCARGOS COMPLEMENTARES	SEDI - SERVIÇOS DIVERSOS	H	1,0000000	23,94	23,94
Composição Auxiliar	95316	SINAPI	CURSO DE CAPACITAÇÃO PARA AUXILIAR DE ELETRICISTA (ENCARGOS COMPLEMENTARES) - HORISTA	SEDI - SERVIÇOS DIVERSOS	H	1,0000000	0,67	0,67
Insumo	00000247	SINAPI	AJUDANTE DE ELETRICISTA (HORISTA)	Mão de Obra	H	1,0000000	15,82	15,82
Insumo	00037370	SINAPI	ALIMENTACAO - HORISTA (COLETADO CAIXA - ENCARGOS COMPLEMENTARES)	Material	H	1,0000000	3,99	3,99
Insumo	00037371	SINAPI	TRANSPORTE - HORISTA (COLETADO CAIXA - ENCARGOS COMPLEMENTARES)	Material	H	1,0000000	0,54	0,54
Insumo	00037372	SINAPI	EXAMES - HORISTA (COLETADO CAIXA - ENCARGOS COMPLEMENTARES)	Material	H	1,0000000	1,15	1,15
Insumo	00037373	SINAPI	SEGURO - HORISTA (COLETADO CAIXA - ENCARGOS COMPLEMENTARES)	Material	H	1,0000000	0,01	0,01
Insumo	00043460	SINAPI	FERRAMENTAS - FAMILIA ELETRICISTA - HORISTA (ENCARGOS COMPLEMENTARES - COLETADO CAIXA)	Material	H	1,0000000	0,73	0,73
Insumo	00043484	SINAPI	EPI - FAMILIA ELETRICISTA - HORISTA (ENCARGOS COMPLEMENTARES - COLETADO CAIXA)	Material	H	1,0000000	1,03	1,03

MO sem LS => 8,08 LS => 8,41 MO com LS => 16,49

Valor do BDI => 5,89 Valor com BDI => 29,83

	Código	Banco	Descrição	Tipo	Und	Quant.	Valor Unit	Total
Composição	88256	SINAPI	AZULEJISTA OU LADRILHISTA COM ENCARGOS COMPLEMENTARES	SEDI - SERVIÇOS DIVERSOS	H	1,0000000	27,00	27,00
Composição Auxiliar	95324	SINAPI	CURSO DE CAPACITAÇÃO PARA AZULEJISTA OU LADRILHISTA (ENCARGOS COMPLEMENTARES) - HORISTA	SEDI - SERVIÇOS DIVERSOS	H	1,0000000	0,32	0,32
Insumo	00004760	SINAPI	AZULEJISTA OU LADRILHEIRO (HORISTA)	Mão de Obra	H	1,0000000	19,22	19,22
Insumo	00037370	SINAPI	ALIMENTACAO - HORISTA (COLETADO CAIXA - ENCARGOS COMPLEMENTARES)	Material	H	1,0000000	3,99	3,99
Insumo	00037371	SINAPI	TRANSPORTE - HORISTA (COLETADO CAIXA - ENCARGOS COMPLEMENTARES)	Material	H	1,0000000	0,54	0,54
Insumo	00037372	SINAPI	EXAMES - HORISTA (COLETADO CAIXA - ENCARGOS COMPLEMENTARES)	Material	H	1,0000000	1,15	1,15
Insumo	00037373	SINAPI	SEGURO - HORISTA (COLETADO CAIXA - ENCARGOS COMPLEMENTARES)	Material	H	1,0000000	0,01	0,01

CANTANHEDE/MA
PROC. 1411001/2024
FLS. 245 RUB. J

LÍDER ENGENHARIA
CNPJ: 09.348.952/0001-75

Insumo	00043465	SINAPI	FERRAMENTAS - FAMILIA PEDREIRO - HORISTA (ENCARGOS COMPLEMENTARES - COLETADO CAIXA)	Material	H	1,0000000	0,71	0,71	
Insumo	00043489	SINAPI	EPI - FAMILIA PEDREIRO - HORISTA (ENCARGOS COMPLEMENTARES - COLETADO CAIXA)	Material	H	1,0000000	1,06	1,06	
				MO sem LS =>		9,58	LS =>	9,96 MO com LS =>	19,54
				Valor do BDI =>		6,65		Valor com BDI =>	33,65

	Código	Banco	Descrição	Tipo	Und	Quant.	Valor Unit	Total	
Composição	3309	ORSE	Argamassa cimento, cal e areia traço t-6 (1:2:10) - 1 saco cimento de 50 kg / 2sacos de cal de 20 kg / 10 padiolas de areia grossa dim 0.35 x 0.45 x 0.13 m - Confeção mecânica e transporte	Conversão InfoWOrca	m³	1,0000000	445,95	445,95	
Composição Auxiliar	88316	SINAPI	SERVENTE COM ENCARGOS COMPLEMENTARES	SEDI - SERVIÇOS DIVERSOS	H	4,0000000	21,43	85,72	
Insumo	00000367	SINAPI	AREIA GROSSA - POSTO JAZIDA/FORNECEDOR (RETIRADO NA JAZIDA, SEM TRANSPORTE)	Material	m³	1,2160000	78,38	95,31	
Insumo	00001106/SIN	ORSE	Cal hidratada ch-i para argamassas	Material	kg	148,0000000	1,05	155,40	
Insumo	00001379	SINAPI	CIMENTO PORTLAND COMPOSTO CP II-32	Material	KG	148,0000000	0,74	109,52	
				MO sem LS =>		27,60	LS =>	28,72 MO com LS =>	56,32
				Valor do BDI =>		108,23		Valor com BDI =>	554,18

	Código	Banco	Descrição	Tipo	Und	Quant.	Valor Unit	Total	
Composição	88831	SINAPI	BETONEIRA CAPACIDADE NOMINAL DE 400 L, CAPACIDADE DE MISTURA 280 L, MOTOR ELÉTRICO TRIFÁSICO POTÊNCIA DE 2 CV, SEM CARREGADOR - CHI DIURNO. AF_05/2023	CHOR - CUSTOS HORÁRIOS DE MÁQUINAS E EQUIPAMENTOS	CHI	1,0000000	0,39	0,39	
Composição Auxiliar	88826	SINAPI	BETONEIRA CAPACIDADE NOMINAL DE 400 L, CAPACIDADE DE MISTURA 280 L, MOTOR ELÉTRICO TRIFÁSICO POTÊNCIA DE 2 CV, SEM CARREGADOR - DEPRECIÇÃO. AF_05/2023	CHOR - CUSTOS HORÁRIOS DE MÁQUINAS E EQUIPAMENTOS	H	1,0000000	0,32	0,32	
Composição Auxiliar	88827	SINAPI	BETONEIRA CAPACIDADE NOMINAL DE 400 L, CAPACIDADE DE MISTURA 280 L, MOTOR ELÉTRICO TRIFÁSICO POTÊNCIA DE 2 CV, SEM CARREGADOR - JUROS. AF_05/2023	CHOR - CUSTOS HORÁRIOS DE MÁQUINAS E EQUIPAMENTOS	H	1,0000000	0,07	0,07	
				MO sem LS =>		0,00	LS =>	0,00 MO com LS =>	0,00
				Valor do BDI =>		0,08		Valor com BDI =>	0,47

	Código	Banco	Descrição	Tipo	Und	Quant.	Valor Unit	Total
Composição	88830	SINAPI	BETONEIRA CAPACIDADE NOMINAL DE 400 L, CAPACIDADE DE MISTURA 280 L, MOTOR ELÉTRICO TRIFÁSICO POTÊNCIA DE 2 CV, SEM CARREGADOR - CHP DIURNO. AF_05/2023	CHOR - CUSTOS HORÁRIOS DE MÁQUINAS E EQUIPAMENTOS	CHP	1,0000000	1,77	1,77
Composição Auxiliar	88826	SINAPI	BETONEIRA CAPACIDADE NOMINAL DE 400 L, CAPACIDADE DE MISTURA 280 L, MOTOR ELÉTRICO TRIFÁSICO POTÊNCIA DE 2 CV, SEM CARREGADOR - DEPRECIÇÃO. AF_05/2023	CHOR - CUSTOS HORÁRIOS DE MÁQUINAS E EQUIPAMENTOS	H	1,0000000	0,32	0,32

CANTANHEDE/MA
 PROC. 1411001/2024
 FLS. 246 RUB. 8

LÍDER ENGENHARIA
CNPJ: 09.348.952/0001-75

Composição Auxiliar	88827 SINAPI	BETONEIRA CAPACIDADE NOMINAL DE 400 L, CAPACIDADE DE MISTURA 280 L, MOTOR ELÉTRICO TRIFÁSICO POTÊNCIA DE 2 CV, SEM CARREGADOR - JUROS. AF_05/2023	CHOR - CUSTOS HORÁRIOS DE MÁQUINAS E EQUIPAMENTOS	H	1,0000000	0,07	0,07	
Composição Auxiliar	88828 SINAPI	BETONEIRA CAPACIDADE NOMINAL DE 400 L, CAPACIDADE DE MISTURA 280 L, MOTOR ELÉTRICO TRIFÁSICO POTÊNCIA DE 2 CV, SEM CARREGADOR - MANUTENÇÃO. AF_05/2023	CHOR - CUSTOS HORÁRIOS DE MÁQUINAS E EQUIPAMENTOS	H	1,0000000	0,35	0,35	
Composição Auxiliar	88829 SINAPI	BETONEIRA CAPACIDADE NOMINAL DE 400 L, CAPACIDADE DE MISTURA 280 L, MOTOR ELÉTRICO TRIFÁSICO POTÊNCIA DE 2 CV, SEM CARREGADOR - MATERIAIS NA OPERAÇÃO. AF_05/2023	CHOR - CUSTOS HORÁRIOS DE MÁQUINAS E EQUIPAMENTOS	H	1,0000000	1,03	1,03	
				MO sem LS =>	0,00	LS =>	0,00 MO com LS =>	0,00
				Valor do BDI =>	0,41	Valor com BDI =>	2,18	

	Código	Banco	Descrição	Tipo	Und	Quant.	Valor Unit	Total
Composição	88826	SINAPI	BETONEIRA CAPACIDADE NOMINAL DE 400 L, CAPACIDADE DE MISTURA 280 L, MOTOR ELÉTRICO TRIFÁSICO POTÊNCIA DE 2 CV, SEM CARREGADOR - DEPRECIÇÃO. AF_05/2023	CHOR - CUSTOS HORÁRIOS DE MÁQUINAS E EQUIPAMENTOS	H	1,0000000	0,32	0,32
Insumo	00010535	SINAPI	BETONEIRA CAPACIDADE NOMINAL 400 L, CAPACIDADE DE MISTURA 280 L, MOTOR ELETRICO TRIFASICO 220/380 V POTENCIA 2 CV, SEM CARREGADOR	Equipamento para Aquisição Permanente	UN	0,0000640	5.044,40	0,32
				MO sem LS =>	0,00	LS =>	0,00 MO com LS =>	0,00
				Valor do BDI =>	0,07	Valor com BDI =>	0,39	

	Código	Banco	Descrição	Tipo	Und	Quant.	Valor Unit	Total
Composição	88827	SINAPI	BETONEIRA CAPACIDADE NOMINAL DE 400 L, CAPACIDADE DE MISTURA 280 L, MOTOR ELÉTRICO TRIFÁSICO POTÊNCIA DE 2 CV, SEM CARREGADOR - JUROS. AF_05/2023	CHOR - CUSTOS HORÁRIOS DE MÁQUINAS E EQUIPAMENTOS	H	1,0000000	0,07	0,07
Insumo	00010535	SINAPI	BETONEIRA CAPACIDADE NOMINAL 400 L, CAPACIDADE DE MISTURA 280 L, MOTOR ELETRICO TRIFASICO 220/380 V POTENCIA 2 CV, SEM CARREGADOR	Equipamento para Aquisição Permanente	UN	0,0000148	5.044,40	0,07
				MO sem LS =>	0,00	LS =>	0,00 MO com LS =>	0,00
				Valor do BDI =>	0,01	Valor com BDI =>	0,08	

	Código	Banco	Descrição	Tipo	Und	Quant.	Valor Unit	Total
Composição	88828	SINAPI	BETONEIRA CAPACIDADE NOMINAL DE 400 L, CAPACIDADE DE MISTURA 280 L, MOTOR ELÉTRICO TRIFÁSICO POTÊNCIA DE 2 CV, SEM CARREGADOR - MANUTENÇÃO. AF_05/2023	CHOR - CUSTOS HORÁRIOS DE MÁQUINAS E EQUIPAMENTOS	H	1,0000000	0,35	0,35
Insumo	00010535	SINAPI	BETONEIRA CAPACIDADE NOMINAL 400 L, CAPACIDADE DE MISTURA 280 L, MOTOR ELETRICO TRIFASICO 220/380 V POTENCIA 2 CV, SEM CARREGADOR	Equipamento para Aquisição Permanente	UN	0,0000700	5.044,40	0,35
				MO sem LS =>	0,00	LS =>	0,00 MO com LS =>	0,00
				Valor do BDI =>	0,08	Valor com BDI =>	0,43	

CANTANHEDE/MA
 PROC. 1411001/2024
 FLS. 242 RUB. 1

LÍDER ENGENHARIA
CNPJ: 09.348.952/0001-75

	Código	Banco	Descrição	Tipo	Und	Quant.	Valor Unit	Total	
Composição	88829	SINAPI	BETONEIRA CAPACIDADE NOMINAL DE 400 L, CAPACIDADE DE MISTURA 280 L, MOTOR ELÉTRICO TRIFÁSICO POTÊNCIA DE 2 CV, SEM CARREGADOR - MATERIAIS NA OPERAÇÃO. AF_05/2023	CHOR - CUSTOS HORÁRIOS DE MÁQUINAS E EQUIPAMENTOS	H	1,0000000	1,03	1,03	
Insumo	00002705	SINAPI	ENERGIA ELETRICA ATE 2000 KWH INDUSTRIAL, SEM DEMANDA	Franquia	KWH	1,2500000	0,83	1,03	
				MO sem LS =>	0,00	LS =>	0,00	MO com LS =>	0,00
				Valor do BDI =>	0,25			Valor com BDI =>	1,28

	Código	Banco	Descrição	Tipo	Und	Quant.	Valor Unit	Total	
Composição	88261	SINAPI	CARPINTEIRO DE ESQUADRIA COM ENCARGOS COMPLEMENTARES	SEDI - SERVIÇOS DIVERSOS	H	1,0000000	26,88	26,88	
Composição Auxiliar	95329	SINAPI	CURSO DE CAPACITAÇÃO PARA CARPINTEIRO DE ESQUADRIA (ENCARGOS COMPLEMENTARES) - HORISTA	SEDI - SERVIÇOS DIVERSOS	H	1,0000000	0,32	0,32	
Insumo	00001214	SINAPI	CARPINTEIRO DE ESQUADRIAS (HORISTA)	Mão de Obra	H	1,0000000	19,22	19,22	
Insumo	00037370	SINAPI	ALIMENTACAO - HORISTA (COLETADO CAIXA - ENCARGOS COMPLEMENTARES)	Material	H	1,0000000	3,99	3,99	
Insumo	00037371	SINAPI	TRANSPORTE - HORISTA (COLETADO CAIXA - ENCARGOS COMPLEMENTARES)	Material	H	1,0000000	0,54	0,54	
Insumo	00037372	SINAPI	EXAMES - HORISTA (COLETADO CAIXA - ENCARGOS COMPLEMENTARES)	Material	H	1,0000000	1,15	1,15	
Insumo	00037373	SINAPI	SEGURO - HORISTA (COLETADO CAIXA - ENCARGOS COMPLEMENTARES)	Material	H	1,0000000	0,01	0,01	
Insumo	00043459	SINAPI	FERRAMENTAS - FAMILIA CARPINTEIRO DE FORMAS - HORISTA (ENCARGOS COMPLEMENTARES - COLETADO CAIXA)	Material	H	1,0000000	0,42	0,42	
Insumo	00043483	SINAPI	EPI - FAMILIA CARPINTEIRO DE FORMAS - HORISTA (ENCARGOS COMPLEMENTARES - COLETADO CAIXA)	Material	H	1,0000000	1,23	1,23	
				MO sem LS =>	9,58	LS =>	9,96	MO com LS =>	19,54
				Valor do BDI =>	6,62			Valor com BDI =>	33,50

	Código	Banco	Descrição	Tipo	Und	Quant.	Valor Unit	Total
Composição	88262	SINAPI	CARPINTEIRO DE FORMAS COM ENCARGOS COMPLEMENTARES	SEDI - SERVIÇOS DIVERSOS	H	1,0000000	26,81	26,81
Composição Auxiliar	95330	SINAPI	CURSO DE CAPACITAÇÃO PARA CARPINTEIRO DE FÓRMAS (ENCARGOS COMPLEMENTARES) - HORISTA	SEDI - SERVIÇOS DIVERSOS	H	1,0000000	0,25	0,25
Insumo	00001213	SINAPI	CARPINTEIRO DE FORMAS PARA CONCRETO (HORISTA)	Mão de Obra	H	1,0000000	19,22	19,22
Insumo	00037370	SINAPI	ALIMENTACAO - HORISTA (COLETADO CAIXA - ENCARGOS COMPLEMENTARES)	Material	H	1,0000000	3,99	3,99
Insumo	00037371	SINAPI	TRANSPORTE - HORISTA (COLETADO CAIXA - ENCARGOS COMPLEMENTARES)	Material	H	1,0000000	0,54	0,54
Insumo	00037372	SINAPI	EXAMES - HORISTA (COLETADO CAIXA - ENCARGOS COMPLEMENTARES)	Material	H	1,0000000	1,15	1,15
Insumo	00037373	SINAPI	SEGURO - HORISTA (COLETADO CAIXA - ENCARGOS COMPLEMENTARES)	Material	H	1,0000000	0,01	0,01

LÍDER ENGENHARIA
CNPJ: 09.348.952/0001-75

Insumo	00043459	SINAPI	FERRAMENTAS - FAMILIA CARPINTEIRO DE FORMAS - HORISTA (ENCARGOS COMPLEMENTARES - COLETADO CAIXA)	Material	H	1,0000000	0,42	0,42	
Insumo	00043483	SINAPI	EPI - FAMILIA CARPINTEIRO DE FORMAS - HORISTA (ENCARGOS COMPLEMENTARES - COLETADO CAIXA)	Material	H	1,0000000	1,23	1,23	
				MO sem LS =>		9,54	LS =>	9,93 MO com LS =>	19,47
				Valor do BDI =>		6,60	Valor com BDI =>		33,41

	Código	Banco	Descrição	Tipo	Und	Quant.	Valor Unit	Total	
Composição	94962	SINAPI	CONCRETO MAGRO PARA LASTRO, TRAÇO 1:4,5:4,5 (EM MASSA SECA DE CIMENTO/ AREIA MÉDIA/ BRITA 1) - PREPARO MECÂNICO COM BETONEIRA 400 L. AF_05/2021	FUES - FUNDAÇÕES E ESTRUTURAS	m³	1,0000000	357,13	357,13	
Composição Auxiliar	88316	SINAPI	SERVENTE COM ENCARGOS COMPLEMENTARES	SEDI - SERVIÇOS DIVERSOS	H	2,3433000	21,43	50,21	
Composição Auxiliar	88377	SINAPI	OPERADOR DE BETONEIRA ESTACIONÁRIA/MISTURADOR COM ENCARGOS COMPLEMENTARES	SEDI - SERVIÇOS DIVERSOS	H	1,4811000	25,84	38,27	
Composição Auxiliar	88830	SINAPI	BETONEIRA CAPACIDADE NOMINAL DE 400 L, CAPACIDADE DE MISTURA 280 L, MOTOR ELÉTRICO TRIFÁSICO POTÊNCIA DE 2 CV, SEM CARREGADOR - CHP DIURNO. AF_05/2023	CHOR - CUSTOS HORÁRIOS DE MÁQUINAS E EQUIPAMENTOS	CHP	0,7623000	1,77	1,34	
Composição Auxiliar	88831	SINAPI	BETONEIRA CAPACIDADE NOMINAL DE 400 L, CAPACIDADE DE MISTURA 280 L, MOTOR ELÉTRICO TRIFÁSICO POTÊNCIA DE 2 CV, SEM CARREGADOR - CHI DIURNO. AF_05/2023	CHOR - CUSTOS HORÁRIOS DE MÁQUINAS E EQUIPAMENTOS	CHI	0,7188000	0,39	0,28	
Insumo	00000370	SINAPI	AREIA MEDIA - POSTO JAZIDA/FORNECEDOR (RETIRADO NA JAZIDA, SEM TRANSPORTE)	Material	m³	0,8269000	77,38	63,98	
Insumo	00001379	SINAPI	CIMENTO PORTLAND COMPOSTO CP II-32	Material	KG	212,0194000	0,74	156,89	
Insumo	00004721	SINAPI	PEDRA BRITADA N. 1 (9,5 A 19 MM) POSTO PEDREIRA/FORNECEDOR, SEM FRETE	Material	m³	0,5782000	79,85	46,16	
				MO sem LS =>		30,25	LS =>	31,47 MO com LS =>	61,72
				Valor do BDI =>		87,49	Valor com BDI =>		444,62

	Código	Banco	Descrição	Tipo	Und	Quant.	Valor Unit	Total	
Composição	95309	SINAPI	CURSO DE CAPACITAÇÃO PARA AJUDANTE DE CARPINTEIRO (ENCARGOS COMPLEMENTARES) - HORISTA	SEDI - SERVIÇOS DIVERSOS	H	1,0000000	0,36	0,36	
Composição Auxiliar	88316	SINAPI	SERVENTE COM ENCARGOS COMPLEMENTARES	SEDI - SERVIÇOS DIVERSOS	H	0,0169900	21,43	0,36	
				MO sem LS =>		0,11	LS =>	0,12 MO com LS =>	0,23
				Valor do BDI =>		0,08	Valor com BDI =>		0,44

	Código	Banco	Descrição	Tipo	Und	Quant.	Valor Unit	Total	
Composição	95313	SINAPI	CURSO DE CAPACITAÇÃO PARA AJUDANTE ESPECIALIZADO (ENCARGOS COMPLEMENTARES) - HORISTA	SEDI - SERVIÇOS DIVERSOS	H	1,0000000	0,19	0,19	
Insumo	00000242	SINAPI	AJUDANTE ESPECIALIZADO (HORISTA)	Mão de Obra	H	0,0132800	14,33	0,19	
				MO sem LS =>		0,09	LS =>	0,10 MO com LS =>	0,19

LÍDER ENGENHARIA
CNPJ: 09.348.952/0001-75

		Valor do BDI =>		0,04		Valor com BDI =>		0,23	
	Código Banco	Descrição	Tipo	Und	Quant.	Valor Unit	Total		
Composição	95316 SINAPI	CURSO DE CAPACITAÇÃO PARA AUXILIAR DE ELETRICISTA (ENCARGOS COMPLEMENTARES) - HORISTA	SEDI - SERVIÇOS DIVERSOS	H	1,0000000	0,67	0,67		
Insumo	00000247 SINAPI	AJUDANTE DE ELETRICISTA (HORISTA)	Mão de Obra	H	0,0429700	15,82	0,67		
		MO sem LS =>	0,33	LS =>	0,34	MO com LS =>	0,67		
		Valor do BDI =>	0,16			Valor com BDI =>	0,83		
	Código Banco	Descrição	Tipo	Und	Quant.	Valor Unit	Total		
Composição	95324 SINAPI	CURSO DE CAPACITAÇÃO PARA AZULEJISTA OU LADRILHISTA (ENCARGOS COMPLEMENTARES) - HORISTA	SEDI - SERVIÇOS DIVERSOS	H	1,0000000	0,32	0,32		
Insumo	00004760 SINAPI	AZULEJISTA OU LADRILHEIRO (HORISTA)	Mão de Obra	H	0,0169900	19,22	0,32		
		MO sem LS =>	0,16	LS =>	0,16	MO com LS =>	0,32		
		Valor do BDI =>	0,08			Valor com BDI =>	0,40		
	Código Banco	Descrição	Tipo	Und	Quant.	Valor Unit	Total		
Composição	95329 SINAPI	CURSO DE CAPACITAÇÃO PARA CARPINTEIRO DE ESQUADRIA (ENCARGOS COMPLEMENTARES) - HORISTA	SEDI - SERVIÇOS DIVERSOS	H	1,0000000	0,32	0,32		
Insumo	00001214 SINAPI	CARPINTEIRO DE ESQUADRIAS (HORISTA)	Mão de Obra	H	0,0169900	19,22	0,32		
		MO sem LS =>	0,16	LS =>	0,16	MO com LS =>	0,32		
		Valor do BDI =>	0,08			Valor com BDI =>	0,40		
	Código Banco	Descrição	Tipo	Und	Quant.	Valor Unit	Total		
Composição	95330 SINAPI	CURSO DE CAPACITAÇÃO PARA CARPINTEIRO DE FÔRMAS (ENCARGOS COMPLEMENTARES) - HORISTA	SEDI - SERVIÇOS DIVERSOS	H	1,0000000	0,25	0,25		
Insumo	00001213 SINAPI	CARPINTEIRO DE FORMAS PARA CONCRETO (HORISTA)	Mão de Obra	H	0,0132800	19,22	0,25		
		MO sem LS =>	0,12	LS =>	0,13	MO com LS =>	0,25		
		Valor do BDI =>	0,06			Valor com BDI =>	0,31		
	Código Banco	Descrição	Tipo	Und	Quant.	Valor Unit	Total		
Composição	95332 SINAPI	CURSO DE CAPACITAÇÃO PARA ELETRICISTA (ENCARGOS COMPLEMENTARES) - HORISTA	SEDI - SERVIÇOS DIVERSOS	H	1,0000000	0,95	0,95		
Insumo	00002436 SINAPI	ELETRICISTA (HORISTA)	Mão de Obra	H	0,0429700	22,11	0,95		
		MO sem LS =>	0,47	LS =>	0,48	MO com LS =>	0,95		
		Valor do BDI =>	0,23			Valor com BDI =>	1,18		
	Código Banco	Descrição	Tipo	Und	Quant.	Valor Unit	Total		
Composição	95338 SINAPI	CURSO DE CAPACITAÇÃO PARA IMPERMEABILIZADOR (ENCARGOS COMPLEMENTARES) - HORISTA	SEDI - SERVIÇOS DIVERSOS	H	1,0000000	0,46	0,46		
Insumo	00012873 SINAPI	IMPERMEABILIZADOR (HORISTA)	Mão de Obra	H	0,0244200	19,22	0,46		

CANTANHEDE/MA
 PROC. 1411001/2024
 FLS. 250 RUB, 1

LÍDER ENGENHARIA
CNPJ: 09.348.952/0001-75

MO sem LS => 0,23 LS => 0,23 MO com LS => 0,46
Valor do BDI => 0,11 Valor com BDI => 0,57

	Código	Banco	Descrição	Tipo	Und	Quant.	Valor Unit	Total
Composição	95389	SINAPI	CURSO DE CAPACITAÇÃO PARA OPERADOR DE BETONEIRA ESTACIONÁRIA/MISTURADOR (ENCARGOS COMPLEMENTARES) - HORISTA	SEDI - SERVIÇOS DIVERSOS	H	1,0000000	0,18	0,18
Insumo	00037666	SINAPI	OPERADOR DE BETONEIRA ESTACIONARIA / MISTURADOR (HORISTA)	Mão de Obra	H	0,0095700	19,22	0,18

MO sem LS => 0,09 LS => 0,09 MO com LS => 0,18
Valor do BDI => 0,04 Valor com BDI => 0,22

	Código	Banco	Descrição	Tipo	Und	Quant.	Valor Unit	Total
Composição	95358	SINAPI	CURSO DE CAPACITAÇÃO PARA OPERADOR DE GUINCHO (ENCARGOS COMPLEMENTARES) - HORISTA	SEDI - SERVIÇOS DIVERSOS	H	1,0000000	0,36	0,36
Insumo	00004253	SINAPI	OPERADOR DE GUINCHO OU GUINCHEIRO (HORISTA)	Mão de Obra	H	0,0188500	19,22	0,36

MO sem LS => 0,18 LS => 0,18 MO com LS => 0,36
Valor do BDI => 0,08 Valor com BDI => 0,44

	Código	Banco	Descrição	Tipo	Und	Quant.	Valor Unit	Total
Composição	95371	SINAPI	CURSO DE CAPACITAÇÃO PARA PEDREIRO (ENCARGOS COMPLEMENTARES) - HORISTA	SEDI - SERVIÇOS DIVERSOS	H	1,0000000	0,46	0,46
Insumo	00004750	SINAPI	PEDREIRO (HORISTA)	Mão de Obra	H	0,0244200	19,22	0,46

MO sem LS => 0,23 LS => 0,23 MO com LS => 0,46
Valor do BDI => 0,11 Valor com BDI => 0,57

	Código	Banco	Descrição	Tipo	Und	Quant.	Valor Unit	Total
Composição	95372	SINAPI	CURSO DE CAPACITAÇÃO PARA PINTOR (ENCARGOS COMPLEMENTARES) - HORISTA	SEDI - SERVIÇOS DIVERSOS	H	1,0000000	0,32	0,32
Insumo	00004783	SINAPI	PINTOR (HORISTA)	Mão de Obra	H	0,0169900	19,22	0,32

MO sem LS => 0,16 LS => 0,16 MO com LS => 0,32
Valor do BDI => 0,08 Valor com BDI => 0,40

	Código	Banco	Descrição	Tipo	Und	Quant.	Valor Unit	Total
Composição	95378	SINAPI	CURSO DE CAPACITAÇÃO PARA SERVENTE (ENCARGOS COMPLEMENTARES) - HORISTA	SEDI - SERVIÇOS DIVERSOS	H	1,0000000	0,33	0,33
Insumo	00006111	SINAPI	SERVENTE DE OBRAS (HORISTA)	Mão de Obra	H	0,0244200	13,75	0,33

MO sem LS => 0,16 LS => 0,17 MO com LS => 0,33
Valor do BDI => 0,08 Valor com BDI => 0,41

	Código	Banco	Descrição	Tipo	Und	Quant.	Valor Unit	Total
--	--------	-------	-----------	------	-----	--------	------------	-------

CANTANHEDE/MA
 PROC. 1411001/2024
 FLS. 251 RUB, 0

LÍDER ENGENHARIA
CNPJ: 09.348.952/0001-75

Composição	95385 SINAPI	CURSO DE CAPACITAÇÃO PARA TELHADISTA (ENCARGOS COMPLEMENTARES) - HORISTA	SEDI - SERVIÇOS DIVERSOS	H	1,0000000	0,25	0,25	
Insumo	00012869 SINAPI	TELHADADOR / TELHADISTA (HORISTA)	Mão de Obra	H	0,0132800	19,22	0,25	
			MO sem LS =>		0,12	LS =>	0,13 MO com LS =>	0,25
			Valor do BDI =>		0,06		Valor com BDI =>	0,31

	Código	Banco	Descrição	Tipo	Und	Quant.	Valor Unit	Total
Composição	88264	SINAPI	ELETRICISTA COM ENCARGOS COMPLEMENTARES	SEDI - SERVIÇOS DIVERSOS	H	1,0000000	30,51	30,51
Composição Auxiliar	95332	SINAPI	CURSO DE CAPACITAÇÃO PARA ELETRICISTA (ENCARGOS COMPLEMENTARES) - HORISTA	SEDI - SERVIÇOS DIVERSOS	H	1,0000000	0,95	0,95
Insumo	00002436	SINAPI	ELETRICISTA (HORISTA)	Mão de Obra	H	1,0000000	22,11	22,11
Insumo	00037370	SINAPI	ALIMENTACAO - HORISTA (COLETADO CAIXA - ENCARGOS COMPLEMENTARES)	Material	H	1,0000000	3,99	3,99
Insumo	00037371	SINAPI	TRANSPORTE - HORISTA (COLETADO CAIXA - ENCARGOS COMPLEMENTARES)	Material	H	1,0000000	0,54	0,54
Insumo	00037372	SINAPI	EXAMES - HORISTA (COLETADO CAIXA - ENCARGOS COMPLEMENTARES)	Material	H	1,0000000	1,15	1,15
Insumo	00037373	SINAPI	SEGURO - HORISTA (COLETADO CAIXA - ENCARGOS COMPLEMENTARES)	Material	H	1,0000000	0,01	0,01
Insumo	00043460	SINAPI	FERRAMENTAS - FAMILIA ELETRICISTA - HORISTA (ENCARGOS COMPLEMENTARES - COLETADO CAIXA)	Material	H	1,0000000	0,73	0,73
Insumo	00043484	SINAPI	EPI - FAMILIA ELETRICISTA - HORISTA (ENCARGOS COMPLEMENTARES - COLETADO CAIXA)	Material	H	1,0000000	1,03	1,03
			MO sem LS =>		11,30	LS =>	11,76 MO com LS =>	23,06
			Valor do BDI =>		7,51		Valor com BDI =>	38,02

	Código	Banco	Descrição	Tipo	Und	Quant.	Valor Unit	Total
Composição	93282	SINAPI	GUINCHO ELÉTRICO DE COLUNA, CAPACIDADE 400 KG, COM MOTO FREIO, MOTOR TRIFÁSICO DE 1,25 CV - CHI DIURNO. AF_03/2016	CHOR - CUSTOS HORÁRIOS DE MÁQUINAS E EQUIPAMENTOS	CHI	1,0000000	26,32	26,32
Composição Auxiliar	88295	SINAPI	OPERADOR DE GUINCHO COM ENCARGOS COMPLEMENTARES	SEDI - SERVIÇOS DIVERSOS	H	1,0000000	26,02	26,02
Composição Auxiliar	93277	SINAPI	GUINCHO ELÉTRICO DE COLUNA, CAPACIDADE 400 KG, COM MOTO FREIO, MOTOR TRIFÁSICO DE 1,25 CV - DEPRECIACÃO. AF_03/2016	CHOR - CUSTOS HORÁRIOS DE MÁQUINAS E EQUIPAMENTOS	H	1,0000000	0,25	0,25
Composição Auxiliar	93278	SINAPI	GUINCHO ELÉTRICO DE COLUNA, CAPACIDADE 400 KG, COM MOTO FREIO, MOTOR TRIFÁSICO DE 1,25 CV - JUROS. AF_03/2016	CHOR - CUSTOS HORÁRIOS DE MÁQUINAS E EQUIPAMENTOS	H	1,0000000	0,05	0,05
			MO sem LS =>		9,60	LS =>	9,98 MO com LS =>	19,58
			Valor do BDI =>		6,47		Valor com BDI =>	32,79

	Código	Banco	Descrição	Tipo	Und	Quant.	Valor Unit	Total
--	--------	-------	-----------	------	-----	--------	------------	-------

CANTANHEDE/MA
 PROC. 1411001/2024
 FLS. 252 RUB, 8

LÍDER ENGENHARIA
CNPJ: 09.348.952/0001-75

Composição	93281 SINAPI	GUINCHO ELÉTRICO DE COLUNA, CAPACIDADE 400 KG, COM MOTO FREIO, MOTOR TRIFÁSICO DE 1,25 CV - CHP DIURNO. AF_03/2016	CHOR - CUSTOS HORÁRIOS DE MÁQUINAS E EQUIPAMENTOS	CHP	1,0000000	27,20	27,20		
Composição Auxiliar	88295 SINAPI	OPERADOR DE GUINCHO COM ENCARGOS COMPLEMENTARES	SEDI - SERVIÇOS DIVERSOS	H	1,0000000	26,02	26,02		
Composição Auxiliar	93277 SINAPI	GUINCHO ELÉTRICO DE COLUNA, CAPACIDADE 400 KG, COM MOTO FREIO, MOTOR TRIFÁSICO DE 1,25 CV - DEPRECIÇÃO. AF_03/2016	CHOR - CUSTOS HORÁRIOS DE MÁQUINAS E EQUIPAMENTOS	H	1,0000000	0,25	0,25		
Composição Auxiliar	93278 SINAPI	GUINCHO ELÉTRICO DE COLUNA, CAPACIDADE 400 KG, COM MOTO FREIO, MOTOR TRIFÁSICO DE 1,25 CV - JUROS. AF_03/2016	CHOR - CUSTOS HORÁRIOS DE MÁQUINAS E EQUIPAMENTOS	H	1,0000000	0,05	0,05		
Composição Auxiliar	93279 SINAPI	GUINCHO ELÉTRICO DE COLUNA, CAPACIDADE 400 KG, COM MOTO FREIO, MOTOR TRIFÁSICO DE 1,25 CV - MANUTENÇÃO. AF_03/2016	CHOR - CUSTOS HORÁRIOS DE MÁQUINAS E EQUIPAMENTOS	H	1,0000000	0,24	0,24		
Composição Auxiliar	93280 SINAPI	GUINCHO ELÉTRICO DE COLUNA, CAPACIDADE 400 KG, COM MOTO FREIO, MOTOR TRIFÁSICO DE 1,25 CV - MATERIAIS NA OPERAÇÃO. AF_03/2016	CHOR - CUSTOS HORÁRIOS DE MÁQUINAS E EQUIPAMENTOS	H	1,0000000	0,64	0,64		
				MO sem LS =>	9,60	LS =>	9,98	MO com LS =>	19,58
				Valor do BDI =>	6,67	Valor com BDI =>			33,87

	Código Banco	Descrição	Tipo	Und	Quant.	Valor Unit	Total		
Composição	93277 SINAPI	GUINCHO ELÉTRICO DE COLUNA, CAPACIDADE 400 KG, COM MOTO FREIO, MOTOR TRIFÁSICO DE 1,25 CV - DEPRECIÇÃO. AF_03/2016	CHOR - CUSTOS HORÁRIOS DE MÁQUINAS E EQUIPAMENTOS	H	1,0000000	0,25	0,25		
Insumo	00036487 SINAPI	GUINCHO ELETRICO DE COLUNA, CAPACIDADE 400 KG, COM MOTO FREIO, MOTOR TRIFASICO DE 1,25 CV	Equipamento para Aquisição Permanente	UN	0,0000640	4.019,07	0,25		
				MO sem LS =>	0,00	LS =>	0,00	MO com LS =>	0,00
				Valor do BDI =>	0,06	Valor com BDI =>			0,31

	Código Banco	Descrição	Tipo	Und	Quant.	Valor Unit	Total		
Composição	93278 SINAPI	GUINCHO ELÉTRICO DE COLUNA, CAPACIDADE 400 KG, COM MOTO FREIO, MOTOR TRIFÁSICO DE 1,25 CV - JUROS. AF_03/2016	CHOR - CUSTOS HORÁRIOS DE MÁQUINAS E EQUIPAMENTOS	H	1,0000000	0,05	0,05		
Insumo	00036487 SINAPI	GUINCHO ELETRICO DE COLUNA, CAPACIDADE 400 KG, COM MOTO FREIO, MOTOR TRIFASICO DE 1,25 CV	Equipamento para Aquisição Permanente	UN	0,0000148	4.019,07	0,05		
				MO sem LS =>	0,00	LS =>	0,00	MO com LS =>	0,00
				Valor do BDI =>	0,01	Valor com BDI =>			0,06

	Código Banco	Descrição	Tipo	Und	Quant.	Valor Unit	Total		
Composição	93279 SINAPI	GUINCHO ELÉTRICO DE COLUNA, CAPACIDADE 400 KG, COM MOTO FREIO, MOTOR TRIFÁSICO DE 1,25 CV - MANUTENÇÃO. AF_03/2016	CHOR - CUSTOS HORÁRIOS DE MÁQUINAS E EQUIPAMENTOS	H	1,0000000	0,24	0,24		
Insumo	00036487 SINAPI	GUINCHO ELETRICO DE COLUNA, CAPACIDADE 400 KG, COM MOTO FREIO, MOTOR TRIFASICO DE 1,25 CV	Equipamento para Aquisição Permanente	UN	0,0000600	4.019,07	0,24		
				MO sem LS =>	0,00	LS =>	0,00	MO com LS =>	0,00
				Valor do BDI =>	0,05	Valor com BDI =>			0,29

LÍDER ENGENHARIA
CNPJ: 09.348.952/0001-75

	Código	Banco	Descrição	Tipo	Und	Quant.	Valor Unit	Total		
Composição	93280	SINAPI	GUINCHO ELÉTRICO DE COLUNA, CAPACIDADE 400 KG, COM MOTO FREIO, MOTOR TRIFÁSICO DE 1,25 CV - MATERIAIS NA OPERAÇÃO. AF_03/2016	CHOR - CUSTOS HORÁRIOS DE MÁQUINAS E EQUIPAMENTOS	H	1,0000000	0,64	0,64		
Insumo	00002705	SINAPI	ENERGIA ELETRICA ATE 2000 KWH INDUSTRIAL, SEM DEMANDA	Franquia	KWH	0,7800000	0,83	0,64		
				MO sem LS =>		0,00	LS =>	0,00	MO com LS =>	0,00
				Valor do BDI =>		0,15		Valor com BDI =>		0,79

	Código	Banco	Descrição	Tipo	Und	Quant.	Valor Unit	Total		
Composição	88270	SINAPI	IMPERMEABILIZADOR COM ENCARGOS COMPLEMENTARES	SEDI - SERVIÇOS DIVERSOS	H	1,0000000	27,14	27,14		
Composição Auxiliar	95338	SINAPI	CURSO DE CAPACITAÇÃO PARA IMPERMEABILIZADOR (ENCARGOS COMPLEMENTARES) - HORISTA	SEDI - SERVIÇOS DIVERSOS	H	1,0000000	0,46	0,46		
Insumo	00012873	SINAPI	IMPERMEABILIZADOR (HORISTA)	Mão de Obra	H	1,0000000	19,22	19,22		
Insumo	00037370	SINAPI	ALIMENTAÇÃO - HORISTA (COLETADO CAIXA - ENCARGOS COMPLEMENTARES)	Material	H	1,0000000	3,99	3,99		
Insumo	00037371	SINAPI	TRANSPORTE - HORISTA (COLETADO CAIXA - ENCARGOS COMPLEMENTARES)	Material	H	1,0000000	0,54	0,54		
Insumo	00037372	SINAPI	EXAMES - HORISTA (COLETADO CAIXA - ENCARGOS COMPLEMENTARES)	Material	H	1,0000000	1,15	1,15		
Insumo	00037373	SINAPI	SEGURO - HORISTA (COLETADO CAIXA - ENCARGOS COMPLEMENTARES)	Material	H	1,0000000	0,01	0,01		
Insumo	00043465	SINAPI	FERRAMENTAS - FAMÍLIA PEDREIRO - HORISTA (ENCARGOS COMPLEMENTARES - COLETADO CAIXA)	Material	H	1,0000000	0,71	0,71		
Insumo	00043489	SINAPI	EPI - FAMÍLIA PEDREIRO - HORISTA (ENCARGOS COMPLEMENTARES - COLETADO CAIXA)	Material	H	1,0000000	1,06	1,06		
				MO sem LS =>		9,64	LS =>	10,04	MO com LS =>	19,68
				Valor do BDI =>		6,68		Valor com BDI =>		33,82

	Código	Banco	Descrição	Tipo	Und	Quant.	Valor Unit	Total		
Composição	91980	SINAPI	INTERRUPTOR BIPOLAR (1 MÓDULO), 10A/250V, SEM SUPORTE E SEM PLACA - FORNECIMENTO E INSTALAÇÃO. AF_03/2023	INEL - INSTALAÇÃO ELÉTRICA/ELETRIFICAÇÃO E ILUMINAÇÃO EXTERNA	UN	1,0000000	37,42	37,42		
Composição Auxiliar	88247	SINAPI	AUXILIAR DE ELETRICISTA COM ENCARGOS COMPLEMENTARES	SEDI - SERVIÇOS DIVERSOS	H	0,4020000	23,94	9,62		
Composição Auxiliar	88264	SINAPI	ELETRICISTA COM ENCARGOS COMPLEMENTARES	SEDI - SERVIÇOS DIVERSOS	H	0,4020000	30,51	12,26		
Insumo	00038114	SINAPI	INTERRUPTOR BIPOLAR SIMPLES 10 A, 250 V (APENAS MÓDULO)	Material	UN	1,0000000	15,54	15,54		
				MO sem LS =>		7,79	LS =>	8,10	MO com LS =>	15,89
				Valor do BDI =>		9,22		Valor com BDI =>		46,64

	Código	Banco	Descrição	Tipo	Und	Quant.	Valor Unit	Total
Composição	88377	SINAPI	OPERADOR DE BETONEIRA ESTACIONÁRIA/MISTURADOR COM ENCARGOS COMPLEMENTARES	SEDI - SERVIÇOS DIVERSOS	H	1,0000000	25,84	25,84

CANTANHEDE/MA
 PROC. 1411001/2024
 FLS. 254
 RUB. 8

LÍDER ENGENHARIA
CNPJ: 09.348.952/0001-75

Composição Auxiliar	95389	SINAPI	CURSO DE CAPACITAÇÃO PARA OPERADOR DE BETONEIRA ESTACIONÁRIA/MISTURADOR (ENCARGOS COMPLEMENTARES) - HORISTA	SEDI - SERVIÇOS DIVERSOS	H	1,0000000	0,18	0,18		
Insumo	00037370	SINAPI	ALIMENTACAO - HORISTA (COLETADO CAIXA - ENCARGOS COMPLEMENTARES)	Material	H	1,0000000	3,99	3,99		
Insumo	00037371	SINAPI	TRANSPORTE - HORISTA (COLETADO CAIXA - ENCARGOS COMPLEMENTARES)	Material	H	1,0000000	0,54	0,54		
Insumo	00037372	SINAPI	EXAMES - HORISTA (COLETADO CAIXA - ENCARGOS COMPLEMENTARES)	Material	H	1,0000000	1,15	1,15		
Insumo	00037373	SINAPI	SEGURO - HORISTA (COLETADO CAIXA - ENCARGOS COMPLEMENTARES)	Material	H	1,0000000	0,01	0,01		
Insumo	00037666	SINAPI	OPERADOR DE BETONEIRA ESTACIONARIA / MISTURADOR (HORISTA)	Mão de Obra	H	1,0000000	19,22	19,22		
Insumo	00043464	SINAPI	FERRAMENTAS - FAMILIA OPERADOR ESCAVADEIRA - HORISTA (ENCARGOS COMPLEMENTARES - COLETADO CAIXA)	Material	H	1,0000000	0,01	0,01		
Insumo	00043488	SINAPI	EPI - FAMILIA OPERADOR ESCAVADEIRA - HORISTA (ENCARGOS COMPLEMENTARES - COLETADO CAIXA)	Material	H	1,0000000	0,74	0,74		
				MO sem LS =>		9,51	LS =>	9,89	MO com LS =>	19,40
				Valor do BDI =>		6,36		Valor com BDI =>		32,20

	Código	Banco	Descrição	Tipo	Und	Quant.	Valor Unit	Total		
Composição	88295	SINAPI	OPERADOR DE GUINCHO COM ENCARGOS COMPLEMENTARES	SEDI - SERVIÇOS DIVERSOS	H	1,0000000	26,02	26,02		
Composição Auxiliar	95358	SINAPI	CURSO DE CAPACITAÇÃO PARA OPERADOR DE GUINCHO (ENCARGOS COMPLEMENTARES) - HORISTA	SEDI - SERVIÇOS DIVERSOS	H	1,0000000	0,36	0,36		
Insumo	00004253	SINAPI	OPERADOR DE GUINCHO OU GUINCHEIRO (HORISTA)	Mão de Obra	H	1,0000000	19,22	19,22		
Insumo	00037370	SINAPI	ALIMENTACAO - HORISTA (COLETADO CAIXA - ENCARGOS COMPLEMENTARES)	Material	H	1,0000000	3,99	3,99		
Insumo	00037371	SINAPI	TRANSPORTE - HORISTA (COLETADO CAIXA - ENCARGOS COMPLEMENTARES)	Material	H	1,0000000	0,54	0,54		
Insumo	00037372	SINAPI	EXAMES - HORISTA (COLETADO CAIXA - ENCARGOS COMPLEMENTARES)	Material	H	1,0000000	1,15	1,15		
Insumo	00037373	SINAPI	SEGURO - HORISTA (COLETADO CAIXA - ENCARGOS COMPLEMENTARES)	Material	H	1,0000000	0,01	0,01		
Insumo	00043464	SINAPI	FERRAMENTAS - FAMILIA OPERADOR ESCAVADEIRA - HORISTA (ENCARGOS COMPLEMENTARES - COLETADO CAIXA)	Material	H	1,0000000	0,01	0,01		
Insumo	00043488	SINAPI	EPI - FAMILIA OPERADOR ESCAVADEIRA - HORISTA (ENCARGOS COMPLEMENTARES - COLETADO CAIXA)	Material	H	1,0000000	0,74	0,74		
				MO sem LS =>		9,60	LS =>	9,98	MO com LS =>	19,58
				Valor do BDI =>		6,40		Valor com BDI =>		32,42

	Código	Banco	Descrição	Tipo	Und	Quant.	Valor Unit	Total
Composição	88309	SINAPI	PEDREIRO COM ENCARGOS COMPLEMENTARES	SEDI - SERVIÇOS DIVERSOS	H	1,0000000	27,14	27,14
Composição Auxiliar	95371	SINAPI	CURSO DE CAPACITAÇÃO PARA PEDREIRO (ENCARGOS COMPLEMENTARES) - HORISTA	SEDI - SERVIÇOS DIVERSOS	H	1,0000000	0,46	0,46

LÍDER ENGENHARIA
CNPJ: 09.348.952/0001-75

Insumo	00004750	SINAPI	PEDREIRO (HORISTA)	Mão de Obra	H	1,0000000	19,22	19,22		
Insumo	00037370	SINAPI	ALIMENTACAO - HORISTA (COLETADO CAIXA - ENCARGOS COMPLEMENTARES)	Material	H	1,0000000	3,99	3,99		
Insumo	00037371	SINAPI	TRANSPORTE - HORISTA (COLETADO CAIXA - ENCARGOS COMPLEMENTARES)	Material	H	1,0000000	0,54	0,54		
Insumo	00037372	SINAPI	EXAMES - HORISTA (COLETADO CAIXA - ENCARGOS COMPLEMENTARES)	Material	H	1,0000000	1,15	1,15		
Insumo	00037373	SINAPI	SEGURO - HORISTA (COLETADO CAIXA - ENCARGOS COMPLEMENTARES)	Material	H	1,0000000	0,01	0,01		
Insumo	00043465	SINAPI	FERRAMENTAS - FAMILIA PEDREIRO - HORISTA (ENCARGOS COMPLEMENTARES - COLETADO CAIXA)	Material	H	1,0000000	0,71	0,71		
Insumo	00043489	SINAPI	EPI - FAMILIA PEDREIRO - HORISTA (ENCARGOS COMPLEMENTARES - COLETADO CAIXA)	Material	H	1,0000000	1,06	1,06		
				MO sem LS =>		9,64	LS =>	10,04	MO com LS =>	19,68
				Valor do BDI =>		6,68	Valor com BDI =>		33,82	

	Código	Banco	Descrição	Tipo	Und	Quant.	Valor Unit	Total		
Composição	88310	SINAPI	PINTOR COM ENCARGOS COMPLEMENTARES	SEDI - SERVIÇOS DIVERSOS	H	1,0000000	28,41	28,41		
Composição Auxiliar	95372	SINAPI	CURSO DE CAPACITAÇÃO PARA PINTOR (ENCARGOS COMPLEMENTARES) - HORISTA	SEDI - SERVIÇOS DIVERSOS	H	1,0000000	0,32	0,32		
Insumo	00004783	SINAPI	PINTOR (HORISTA)	Mão de Obra	H	1,0000000	19,22	19,22		
Insumo	00037370	SINAPI	ALIMENTACAO - HORISTA (COLETADO CAIXA - ENCARGOS COMPLEMENTARES)	Material	H	1,0000000	3,99	3,99		
Insumo	00037371	SINAPI	TRANSPORTE - HORISTA (COLETADO CAIXA - ENCARGOS COMPLEMENTARES)	Material	H	1,0000000	0,54	0,54		
Insumo	00037372	SINAPI	EXAMES - HORISTA (COLETADO CAIXA - ENCARGOS COMPLEMENTARES)	Material	H	1,0000000	1,15	1,15		
Insumo	00037373	SINAPI	SEGURO - HORISTA (COLETADO CAIXA - ENCARGOS COMPLEMENTARES)	Material	H	1,0000000	0,01	0,01		
Insumo	00043466	SINAPI	FERRAMENTAS - FAMILIA PINTOR - HORISTA (ENCARGOS COMPLEMENTARES - COLETADO CAIXA)	Material	H	1,0000000	1,69	1,69		
Insumo	00043490	SINAPI	EPI - FAMILIA PINTOR - HORISTA (ENCARGOS COMPLEMENTARES - COLETADO CAIXA)	Material	H	1,0000000	1,49	1,49		
				MO sem LS =>		9,58	LS =>	9,96	MO com LS =>	19,54
				Valor do BDI =>		6,99	Valor com BDI =>		35,40	

	Código	Banco	Descrição	Tipo	Und	Quant.	Valor Unit	Total
Composição	88316	SINAPI	SERVENTE COM ENCARGOS COMPLEMENTARES	SEDI - SERVIÇOS DIVERSOS	H	1,0000000	21,43	21,43
Composição Auxiliar	95378	SINAPI	CURSO DE CAPACITAÇÃO PARA SERVENTE (ENCARGOS COMPLEMENTARES) - HORISTA	SEDI - SERVIÇOS DIVERSOS	H	1,0000000	0,33	0,33
Insumo	00006111	SINAPI	SERVENTE DE OBRAS (HORISTA)	Mão de Obra	H	1,0000000	13,75	13,75
Insumo	00037370	SINAPI	ALIMENTACAO - HORISTA (COLETADO CAIXA - ENCARGOS COMPLEMENTARES)	Material	H	1,0000000	3,99	3,99

CANTANHEDE/MA
 PROC. 1411001/2024
 FL. 256 RUB, 1

LÍDER ENGENHARIA
CNPJ: 09.348.952/0001-75

Insumo	00037371	SINAPI	TRANSPORTE - HORISTA (COLETADO CAIXA - ENCARGOS COMPLEMENTARES)	Material	H	1,0000000	0,54	0,54		
Insumo	00037372	SINAPI	EXAMES - HORISTA (COLETADO CAIXA - ENCARGOS COMPLEMENTARES)	Material	H	1,0000000	1,15	1,15		
Insumo	00037373	SINAPI	SEGURO - HORISTA (COLETADO CAIXA - ENCARGOS COMPLEMENTARES)	Material	H	1,0000000	0,01	0,01		
Insumo	00043467	SINAPI	FERRAMENTAS - FAMILIA SERVENTE - HORISTA (ENCARGOS COMPLEMENTARES - COLETADO CAIXA)	Material	H	1,0000000	0,52	0,52		
Insumo	00043491	SINAPI	EPI - FAMILIA SERVENTE - HORISTA (ENCARGOS COMPLEMENTARES - COLETADO CAIXA)	Material	H	1,0000000	1,14	1,14		
				MO sem LS =>		6,90	LS =>	7,18	MO com LS =>	14,08
				Valor do BDI =>		5,26		Valor com BDI =>		26,69

	Código	Banco	Descrição	Tipo	Und	Quant.	Valor Unit	Total		
Composição	91946	SINAPI	SUPORTE PARAFUSADO COM PLACA DE ENCAIXE 4" X 2" MÉDIO (1,30 M DO PISO) PARA PONTO ELÉTRICO - FORNECIMENTO E INSTALAÇÃO. AF_03/2023	INEL - INSTALAÇÃO ELÉTRICA/ELETRIFICAÇÃO E ILUMINAÇÃO EXTERNA	UN	1,0000000	10,82	10,82		
Composição Auxiliar	88247	SINAPI	AUXILIAR DE ELETRICISTA COM ENCARGOS COMPLEMENTARES	SEDI - SERVIÇOS DIVERSOS	H	0,1280000	23,94	3,06		
Composição Auxiliar	88264	SINAPI	ELETRICISTA COM ENCARGOS COMPLEMENTARES	SEDI - SERVIÇOS DIVERSOS	H	0,1280000	30,51	3,90		
Insumo	00038094	SINAPI	ESPELHO / PLACA DE 3 POSTOS 4" X 2", PARA INSTALACAO DE TOMADAS E INTERRUPTORES	Material	UN	1,0000000	2,54	2,54		
Insumo	00038099	SINAPI	SUPORTE DE FIXACAO PARA ESPELHO / PLACA 4" X 2", PARA 3 MODULOS, PARA INSTALACAO DE TOMADAS E INTERRUPTORES (SOMENTE SUPORTE)	Material	UN	1,0000000	1,32	1,32		
				MO sem LS =>		2,48	LS =>	2,58	MO com LS =>	5,06
				Valor do BDI =>		2,65		Valor com BDI =>		13,47

	Código	Banco	Descrição	Tipo	Und	Quant.	Valor Unit	Total
Composição	88323	SINAPI	TELHADISTA COM ENCARGOS COMPLEMENTARES	SEDI - SERVIÇOS DIVERSOS	H	1,0000000	26,81	26,81
Composição Auxiliar	95385	SINAPI	CURSO DE CAPACITAÇÃO PARA TELHADISTA (ENCARGOS COMPLEMENTARES) - HORISTA	SEDI - SERVIÇOS DIVERSOS	H	1,0000000	0,25	0,25
Insumo	00012869	SINAPI	TELHADOR / TELHADISTA (HORISTA)	Mão de Obra	H	1,0000000	19,22	19,22
Insumo	00037370	SINAPI	ALIMENTACAO - HORISTA (COLETADO CAIXA - ENCARGOS COMPLEMENTARES)	Material	H	1,0000000	3,99	3,99
Insumo	00037371	SINAPI	TRANSPORTE - HORISTA (COLETADO CAIXA - ENCARGOS COMPLEMENTARES)	Material	H	1,0000000	0,54	0,54
Insumo	00037372	SINAPI	EXAMES - HORISTA (COLETADO CAIXA - ENCARGOS COMPLEMENTARES)	Material	H	1,0000000	1,15	1,15
Insumo	00037373	SINAPI	SEGURO - HORISTA (COLETADO CAIXA - ENCARGOS COMPLEMENTARES)	Material	H	1,0000000	0,01	0,01
Insumo	00043459	SINAPI	FERRAMENTAS - FAMILIA CARPINTEIRO DE FORMAS - HORISTA (ENCARGOS COMPLEMENTARES - COLETADO CAIXA)	Material	H	1,0000000	0,42	0,42
Insumo	00043483	SINAPI	EPI - FAMILIA CARPINTEIRO DE FORMAS - HORISTA (ENCARGOS COMPLEMENTARES - COLETADO CAIXA)	Material	H	1,0000000	1,23	1,23

CANTANHEDE/MA
 PROC. 1411001/2024
 FLS. 257 RUB, 8

LÍDER ENGENHARIA
CNPJ: 09.348.952/0001-75

MO sem LS =>	9,54	LS =>	9,93	MO com LS =>	19,47
Valor do BDI =>	6,60			Valor com BDI =>	33,41

Total sem BDI	86.667,49
Total do BDI	21.350,23
Total Geral	108.017,72

MARKUS VINICIUS
PEIXOTO
FRANCO:01819564380

Assinado de forma digital por
MARKUS VINICIUS PEIXOTO
FRANCO:01819564380
Dados: 2024.11.26 10:57:06
-03'00'

MARKUS VINICIUS PEIXOTO FRANCO



Obra
REFORMA DA CAMARA MUNICIPAL DE CANTANHEDE

Bancos
SINAPI - 10/2024 - Maranhão
SBC - 11/2024 - Maranhão
SICRO3 - 07/2024 - Maranhão
ORSE - 08/2024 - Sergipe
SEINFRA - 026 - Ceará

B.D.I.
Padrão - 24,72%

Encargos Sociais
Não Desonerado:
Horista: 104,06%
Mensalista: 62,99%

Código Banco	Descrição	Tipo	Und	Curva ABC de Insumos				Total	Peso	Valor Acumulado	Peso Acumulado
				Operativa		Improdutiva					
				Quantidade	Valor Unitário	Quantidade	Valor Unitário				
00004783 SINAPI	PINTOR (HORISTA)	Mão de Obra	H	559,5478980	23,97			13.412,36	12,42%	13.412,36	12,42%
00007194 SINAPI	TELHA DE FIBROCIMENTO ONDULADA E = 6 MM, DE 2,44 X 1,10 M (SEM AMIANTO)	Material	m²	373,1750000	32,11			11.982,65	11,09%	25.395,01	23,51%
00006111 SINAPI	SERVENTE DE OBRAS (HORISTA)	Mão de Obra	H	642,3521299	17,14			11.009,92	10,19%	36.404,93	33,70%
11608 ORSE	Bancada em granito verde ubatuba, e=2cm, inclusive filete 3cm	Material	m²	9,5000000	816,87			7.760,27	7,18%	44.165,19	40,89%
00037370 SINAPI	ALIMENTACAO - HORISTA (COLETADO CAIXA - ENCARGOS COMPLEMENTARES)	Material	H	1.545,2201021	4,97			7.679,74	7,11%	51.844,94	48,00%
00045190 SINAPI	PISO EM PORCELANATO, RETIFICADO, LISO, MONOCOLOR, ACETINADO OU POLIDO, FORMATO MAIOR QUE 2500 ATE 6400 CM2	Material	m²	86,9120000	87,82			7.632,61	7,07%	59.477,55	55,06%
00004015 SINAPI	MANTA ASFALTICA ELASTOMERICA EM POLIESTER 4 MM, TIPO III, CLASSE B, ACABAMENTO PP (NBR 9952)	Material	m²	56,5950000	81,03			4.585,89	4,25%	64.063,44	59,31%
00007216 SINAPI	CUMEEIRA NORMAL PARA TELHA ESTRUTURAL DE FIBROCIMENTO 2 ABAS, E = 6 MM, DE 1050 X 935 MM (SEM AMIANTO)	Material	UN	36,0150000	120,60			4.343,41	4,02%	68.406,85	63,33%
2232 ORSE	Tinta pva látex para interior coralmur ou similar	Material	l	138,6000000	23,06			3.196,12	2,96%	71.602,97	66,29%
00004425 SINAPI	VIGA NAO APARELHADA 6 X 12 CM, EM MACARANDUBA/MASSARANDUBA, ANGELIM OU EQUIVALENTE DA REGIAO - BRUTA	Material	M	95,1000000	31,62			3.007,06	2,78%	74.610,03	69,07%
00004302 SINAPI	PARAFUSO ZINCADO ROSCA SOBERBA, CABECA SEXTAVADA, 5/16" X 250 MM, PARA FIXACAO DE TELHA EM MADEIRA	Material	UN	493,5000000	5,99			2.956,07	2,74%	77.566,09	71,81%
00003811 SINAPI	LUMINARIA DE SOBREPOR EM CHAPA DE ACO PARA 2 LAMPADAS FLUORESCENTES DE "18" W, ALETADA, COMPLETA (LAMPADAS E REATOR INCLUSOS)	Material	UN	24,0000000	119,76			2.874,24	2,66%	80.440,33	74,47%
00037595 SINAPI	ARGAMASSA COLANTE TIPO AC III	Material	KG	730,4000000	3,56			2.600,22	2,41%	83.040,56	76,88%
00004750 SINAPI	PEDREIRO (HORISTA)	Mão de Obra	H	102,9105287	23,97			2.466,77	2,28%	85.507,32	79,16%
00037372 SINAPI	EXAMES - HORISTA (COLETADO CAIXA - ENCARGOS COMPLEMENTARES)	Material	H	1.545,2201021	1,43			2.209,66	2,05%	87.716,99	81,21%
00004813 SINAPI	PLACA DE OBRA (PARA CONSTRUCAO CIVIL) EM CHAPA GALVANIZADA "N. 22", ADESIVADA, DE "2,4 X 1,2" M (SEM POSTES PARA FIXACAO)	Material	m²	5,0000000	428,89			2.144,45	1,99%	89.861,44	83,19%
00004760 SINAPI	AZULEJISTA OU LADRILHEIRO (HORISTA)	Mão de Obra	H	65,3965250	23,97			1.567,55	1,45%	91.428,99	84,64%
00001213 SINAPI	CARPINTEIRO DE FORMAS PARA CONCRETO (HORISTA)	Mão de Obra	H	50,8666560	23,97			1.219,27	1,13%	92.648,27	85,77%
1605 ORSE	Massa corrida a base pva (coralar ou similar)	Material	l	385,0000000	3,01			1.158,85	1,07%	93.807,12	86,84%
00043466 SINAPI	FERRAMENTAS - FAMILIA PINTOR - HORISTA (ENCARGOS COMPLEMENTARES - COLETADO CAIXA)	Material	H	550,2000000	2,10			1.155,42	1,07%	94.962,54	87,91%
00012873 SINAPI	IMPERMEABILIZADOR (HORISTA)	Mão de Obra	H	47,7584604	23,97			1.144,77	1,06%	96.107,31	88,97%
00037371 SINAPI	TRANSPORTE - HORISTA (COLETADO CAIXA - ENCARGOS COMPLEMENTARES)	Material	H	1.545,2201021	0,67			1.035,30	0,96%	97.142,60	89,93%
00043490 SINAPI	EPI - FAMILIA PINTOR - HORISTA (ENCARGOS COMPLEMENTARES - COLETADO CAIXA)	Material	H	550,2000000	1,85			1.017,87	0,94%	98.160,47	90,87%
00004992 SINAPI	PORTA DE ABRIR / GIRO, DE MADEIRA FOLHA MEDIA (NBR 15930) DE 800 X 2100 MM, DE 35 MM A 40 MM DE ESPESSURA, NUCLEO SEMI-SOLIDO (SARRAFEADO), CAPA LISA EM HDF, ACABAMENTO EM LAMINADO NATURAL PARA VERNIZ	Material	UN	3,0000000	332,19			996,57	0,92%	99.157,04	91,80%
00012869 SINAPI	TELHADOR / TELHADISTA (HORISTA)	Mão de Obra	H	39,5331192	23,97			947,61	0,88%	100.104,65	92,67%
00043491 SINAPI	EPI - FAMILIA SERVENTE - HORISTA (ENCARGOS COMPLEMENTARES - COLETADO CAIXA)	Material	H	637,5498175	1,42			905,32	0,84%	101.009,97	93,51%
00002436 SINAPI	ELETRICISTA (HORISTA)	Mão de Obra	H	26,3349925	27,57			726,06	0,67%	101.736,03	94,18%
00000511 SINAPI	PRIMER PARA MANTA ASFALTICA A BASE DE ASFALTO MODIFICADO DILUIDO EM SOLVENTE, APLICACAO A FRIO	Material	L	29,3600000	22,22			652,38	0,60%	102.388,41	94,79%
00043467 SINAPI	FERRAMENTAS - FAMILIA SERVENTE - HORISTA (ENCARGOS COMPLEMENTARES - COLETADO CAIXA)	Material	H	637,5498175	0,64			408,03	0,38%	102.796,44	95,17%
00040873 SINAPI	RUFO INTERNO/EXTERNO DE CHAPA DE ACO GALVANIZADA NUM 24, CORTE 25 CM	Material	M	15,7500000	25,25			397,69	0,37%	103.194,13	95,53%
00001379 SINAPI	CIMENTO PORTLAND COMPOSTO CP II-32	Material	KG	340,2673732	0,92			313,05	0,29%	103.507,17	95,82%

CP- Próprio	TAXA DO CREA	Taxas	UND	1,1289772	250,73	283,07	283,07	0,26%	103.790,24	96,09%	
IFMA161 00043489	SINAPI	EPI - FAMILIA PEDREIRO - HORISTA (ENCARGOS COMPLEMENTARES - COLETADO CAIXA)	Material	H	211,3813600	1,32	279,02	279,02	0,26%	104.069,27	96,34%
00004491	SINAPI	PONTALETE 7,5 X 7,5" CM EM PINUS, MISTA OU EQUIVALENTE DA REGIAO - BRUTA	Material	M	20,0000000	13,25	265,00	265,00	0,25%	104.334,27	96,59%
00007267	SINAPI	BLOCO CERAMICO / TIJOLAO VAZADO PARA ALVENARIA DE VEDACAO, 6 FUROS NA HORIZONTAL DE 9 X 14 X 19 CM (L X A X C)	Material	UN	271,7280000	0,86	233,69	233,69	0,22%	104.567,95	96,81%
2226	ORSE	Tinta esmalte sintético (coralit ou similar)	Material	I	5,0400000	44,64	224,99	224,99	0,21%	104.792,94	97,01%
00000003	SINAPI	ACIDO CLORIDRICO / ACIDO MURIATICO, DILUICAO 10% A 12% PARA USO EM LIMPEZA	Material	L	12,5000000	17,89	223,63	223,63	0,21%	105.016,56	97,22%
00000247	SINAPI	AJUDANTE DE ELETRICISTA (HORISTA)	Mão de Obra	H	11,3162245	19,73	223,27	223,27	0,21%	105.239,83	97,43%
00038114	SINAPI	INTERRUPTOR BIPOLAR SIMPLES 10 A, 250 V (APENAS MODULO)	Material	UN	10,0000000	19,38	193,80	193,80	0,18%	105.433,63	97,61%
00001607	SINAPI	CONJUNTO ARRUELAS DE VEDACAO 5/16" PARA TELHA FIBROCIMENTO (UMA ARRUELA METALICA E UMA ARRUELA PVC - CONICAS)	Material	CJ	493,5000000	0,39	192,47	192,47	0,18%	105.626,10	97,79%
00000242	SINAPI	AJUDANTE ESPECIALIZADO (HORISTA)	Mão de Obra	H	10,6495728	17,87	190,31	190,31	0,18%	105.816,40	97,96%
00007535	SINAPI	ITEM PROCESSO DE DESATIVACAOI TOMADA DUPLA EMBUTIR 2 X 2P UNIVERSAL 10A/250V C/PLACA, TIPO SILENTOQUE PIAL OU EQUIV	Material	UN	15,0000000	12,44	186,60	186,60	0,17%	106.003,00	98,13%
00043465	SINAPI	FERRAMENTAS - FAMILIA PEDREIRO - HORISTA (ENCARGOS COMPLEMENTARES - COLETADO CAIXA)	Material	H	211,3813600	0,88	186,02	186,02	0,17%	106.189,02	98,31%
00002432	SINAPI	DOBRADICA EM ACO/FERRO, 3 1/2" X 3", E= 1,9 A 2 MM, COM ANEL, CROMADO OU ZINCADO, TAMPA BOLA, COM PARAFUSOS	Material	UN	9,0000000	19,50	175,50	175,50	0,16%	106.364,52	98,47%
00003767/S	ORSE	Lixa em folha para parede ou madeira, numero 120, cor vermelha	Material	un	165,2000000	1,04	171,81	171,81	0,16%	106.536,33	98,63%
00043483	SINAPI	EPI - FAMILIA CARPINTEIRO DE FORMAS - HORISTA (ENCARGOS COMPLEMENTARES - COLETADO CAIXA)	Material	H	103,6030000	1,53	158,51	158,51	0,15%	106.694,84	98,78%
00004253	SINAPI	OPERADOR DE GUINCHO OU GUINCHERO (HORISTA)	Mão de Obra	H	5,8497274	23,97	140,22	140,22	0,13%	106.835,06	98,91%
00000142	SINAPI	SELANTE ELASTICO MONOCOMPONENTE A BASE DE POLIURETANO (PU) PARA JUNTAS DIVERSAS	Material	310ML	2,9700000	45,67	135,64	135,64	0,13%	106.970,70	99,03%
00000367	SINAPI	AREIA GROSSA - POSTO JAZIDA/FORNECEDOR (RETIRADO NA JAZIDA, SEM TRANSPORTE)	Material	m³	1,3109280	97,75	128,14	128,14	0,12%	107.098,84	99,15%
00004226	SINAPI	GAS DE COZINHA - GLP	Material	KG	13,0000000	9,05	117,65	117,65	0,11%	107.216,49	99,26%
00001214	SINAPI	CARPINTEIRO DE ESQUADRIAS (HORISTA)	Mão de Obra	H	4,7167996	23,97	113,06	113,06	0,10%	107.329,55	99,36%
00040568	SINAPI	PREGO DE ACO POLIDO COM CABECA 22 X 48 (4 1/4 X 5)	Material	KG	4,5000000	22,13	99,59	99,59	0,09%	107.429,14	99,46%
3116	ORSE	Cantoneira alumínio anodizado natural, 1" x 1/8" - vara com 6m - 0,408 kg/m	Material	m	5,7000000	15,55	88,64	88,64	0,08%	107.517,77	99,54%
00001106/S	ORSE	Cal hidratada ch+ para argamassas	Material	kg	63,9360000	1,30	83,12	83,12	0,08%	107.600,89	99,61%
00013388	SINAPI	SOLDA EM BARRA DE ESTANHO-CHUMBO 50/50	Material	KG	0,6750000	114,80	77,49	77,49	0,07%	107.678,38	99,69%
00034357	SINAPI	REJUNTE CIMENTICO, QUALQUER COR	Material	KG	11,2800000	6,79	76,59	76,59	0,07%	107.754,97	99,76%
00043459	SINAPI	FERRAMENTAS - FAMILIA CARPINTEIRO DE FORMAS - HORISTA (ENCARGOS COMPLEMENTARES - COLETADO CAIXA)	Material	H	103,6030000	0,52	53,87	53,87	0,05%	107.808,84	99,81%
00043484	SINAPI	EPI - FAMILIA ELETRICISTA - HORISTA (ENCARGOS COMPLEMENTARES - COLETADO CAIXA)	Material	H	36,1000000	1,28	46,21	46,21	0,04%	107.855,05	99,85%
00004417	SINAPI	SARRAFO NAO APARELHADO 2,5 X 7" CM, EM MACARANDUBA/MASSARANDUBA, ANGELIM, PEROBA-ROSA OU EQUIVALENTE DA REGIAO - BRUTA	Material	M	5,0000000	8,14	40,70	40,70	0,04%	107.895,75	99,89%
00043460	SINAPI	FERRAMENTAS - FAMILIA ELETRICISTA - HORISTA (ENCARGOS COMPLEMENTARES - COLETADO CAIXA)	Material	H	36,1000000	0,91	32,85	32,85	0,03%	107.928,60	99,92%
00038094	SINAPI	ESPELHO / PLACA DE 3 POSTOS 4" X 2", PARA INSTALACAO DE TOMADAS E INTERRUPTORES	Material	UN	10,0000000	3,16	31,60	31,60	0,03%	107.960,20	99,95%
00038099	SINAPI	SUPORTE DE FIXACAO PARA ESPELHO / PLACA 4" X 2", PARA 3 MODULOS, PARA INSTALACAO DE TOMADAS E INTERRUPTORES (SOMENTE SUPORTE)	Material	UN	10,0000000	1,64	16,40	16,40	0,02%	107.976,60	99,96%
00001106	SINAPI	CAL HIDRATADA CH+ PARA ARGAMASSAS	Material	KG	13,1619600	1,24	16,32	16,32	0,02%	107.992,92	99,98%
00037666	SINAPI	OPERADOR DE BETONEIRA ESTACIONARIA / MISTURADOR (HORISTA)	Mão de Obra	H	0,6505917	23,97	15,59	15,59	0,01%	108.008,52	99,99%
00037373	SINAPI	SEGURO - HORISTA (COLETADO CAIXA - ENCARGOS COMPLEMENTARES)	Material	H	1,545,2201021	0,01	15,45	15,45	0,01%	108.023,97	100,01%
00000370	SINAPI	AREIA MEDIA - POSTO JAZIDA/FORNECEDOR (RETIRADO NA JAZIDA, SEM TRANSPORTE)	Material	m³	0,1290410	96,50	12,45	12,45	0,01%	108.036,42	100,02%
00005075	SINAPI	PREGO DE ACO POLIDO COM CABECA 18 X 30 (2 3/4 X 10)	Material	KG	0,5500000	21,97	12,08	12,08	0,01%	108.048,51	100,03%
00034557	SINAPI	TELA DE ACO SOLDADA GALVANIZADA/ZINCADA PARA ALVENARIA, FIO D = "1,20 A 1,70" MM, MALHA 15 X 15 MM, (C X L) "50 X 7,5" CM	Material	M	4,1760000	2,51	10,48	10,48	0,01%	108.058,99	100,04%

CANTANHEDE/MA
 PROC. 1411001/2024
 FLS. 260 RUB, 8

Item	Descrição	Material	UN	Qtd	Valor Unit	Valor Total	Porcentagem	Valor Unit	Valor Total	Porcentagem
00011055	PARAFUSO ROSCA SOBERBA ZINCADO CABECA CHATA FENDA SIMPLES 3.5 X 25 MM (1.1)	Material	UN	59.4000000	0,12	7,13	0,01%	7,13	108,066,12	100,04%
00043488	EPI - FAMILIA OPERADOR ESCAVADEIRA - HORISTA (ENCARGOS COMPLEMENTARES - COLETADO CAIXA)	Material	H	6,3559246	0,92	5,88	0,01%	5,88	108,071,59	100,05%
00036487	GUINCHO ELETRICO DE COLETADE 400 KG, COM MOTO REDUZIDA DE 1,5 CV	Equipamento para Aquisição Permanente	UN	0,0005970	5,012,58	2,99	0,00%	2,99	108,074,88	100,05%
00004721	PEDRA BRITADA N.1 (8,5 A 19 MM) POSTO PEDREIRA/FORNECEDOR, SEM FRETE	Material	m³	0,0289100	99,58	2,88	0,00%	2,88	108,077,86	100,06%
00037395	PINO DE ACO COM FURO, HASTE = 27 MM (ACAO DIRETA)	Material	CENTO	0,0496500	47,00	2,33	0,00%	2,33	108,080,20	100,06%
00002705	ENERGIA ELETRICA ATE 2000 KWH INDUSTRIAL, SEM DEMANDA	Franquia	KWH	2,0927648	1,03	2,16	0,00%	2,16	108,082,35	100,06%
00005081	PREGO DE ACO POLIDO COM CABECA 18 X 27 (2 1/2 X 10)	Material	KG	0,9900000	21,60	1,94	0,00%	1,94	108,084,30	100,06%
00005104	REBITE DE REFUJO EM ALUMINIO VAZADO, DIAMETRO 3,2 X 8 MM DE BOLONHEIRA CAPACIDADE NOMINAL 400 L (OS UNIDADES)	Material	KG	0,0180000	74,63	1,34	0,00%	1,34	108,085,64	100,06%
00010535	L MOTOR ELETRICO TRIFASICO 220/380 V POTENCIA 2 CV, SEM CARRGADOR	Equipamento para Aquisição Permanente	UN	0,0000529	6,291,37	0,40	0,00%	0,40	108,086,04	100,06%
00043464	FERRAMENTAS - FAMILIA OPERADOR ESCAVADEIRA - HORISTA (ENCARGOS COMPLEMENTARES - COLETADO CAIXA)	Material	H	6,3559246	0,01	0,06	0,00%	0,06	108,086,10	100,06%

Totais por Tipo	
Equipamento	R\$ 0,00
Equipamento para Aquisição Permanente	R\$ 3,39
Mão de Obra	R\$ 33.176,76
Material	R\$ 74.620,73
Services	R\$ 0,00
Taxas	R\$ 293,07
Administracao	R\$ 0,00
Aluguel	R\$ 0,00
Verba	R\$ 0,00
Transporte	R\$ 0,00
Franquia	R\$ 2,16
Outros	R\$ 0,00

Total sem BDI 86.667,49
 Total do BDI 21.350,23
 Total Geral 108.017,72

Assinado eletronicamente por
 MARRUS VINICIUS PEIXOTO
 FRANCO/01819564380
 03/03/2024 10:18:53:42

MARRUS VINICIUS PEIXOTO FRANCO

LÍDER ENGENHARIA
CNPJ: 09.348.952/0001-75



Obra
REFORMA DA CAMARA MUNICIPAL DE CANTANHEDE

Bancos
SINAPI - 10/2024 - Maranhão
SBC - 11/2024 - Maranhão
SICRO3 - 07/2024 - Maranhão
ORSE - 08/2024 - Sergipe
SEINFRA - 028 - Ceará

B.D.I.
Padrão - 24,72%

Encargos Sociais
Não Desonerado:
Horista: 104,06%
Mensalista: 62,99%

Curva ABC de Serviços

Código Banco	Descrição	Tipo	Und	Quant.	Valor Unit	Total	Peso (%)	Peso Acumulado (%)
2285 ORSE	Pintura de acabamento com aplicação de 02 demãos de tinta PVA latex para interiores - cores convencionais - Rev 03	Latex PVA	m²	770,0	23,63	18.195,10	16,84	16,84
94210 SINAPI	TELHAMENTO COM TELHA ONDULADA DE FIBROCIMENTO E = 6 MM, COM RECOBRIMENTO LATERAL DE 1 1/4 DE ONDA PARA TELHADO COM INCLINAÇÃO MÁXIMA DE 10°, COM ATÉ 2 ÁGUAS, INCLUSO IÇAMENTO. AF_07/2019	COBE - COBERTURA	m²	275,0	60,71	16.695,25	15,46	32,30
87262 SINAPI	REVESTIMENTO CERÂMICO PARA PISO COM PLACAS TIPO PORCELANATO DE DIMENSÕES 60X60 CM APLICADA EM AMBIENTES DE ÁREA ENTRE 5 M² E 10 M². AF_02/2023_PE	PISO - PISOS	m²	80,0	161,40	12.912,00	11,95	44,25
2278 ORSE	Emassamento de superfície, com aplicação de 01 demão de massa corrida, lixamento e retoques - R1	Latex PVA	m²	770,0	16,32	12.566,40	11,63	55,89
11150 ORSE	Bancada em granito verde ubatuba, e = 2cm	Conversão InfoWOrca	m²	9,5	886,70	8.423,65	7,80	63,69
98546 SINAPI	IMPERMEABILIZAÇÃO DE SUPERFÍCIE COM MANTA ASFÁLTICA, UMA CAMADA, INCLUSIVE APLICAÇÃO DE PRIMER ASFÁLTICO, E=4MM. AF_09/2023	IMPE - IMPERMEABILIZAÇÕES E PROTEÇÕES DIVERSAS	m²	50,0	144,34	7.217,00	6,68	70,37
94451 SINAPI	CUMEEIRA PARA TELHA DE FIBROCIMENTO ESTRUTURAL E = 6 MM, INCLUSO ACESSÓRIOS DE FIXAÇÃO E IÇAMENTO. AF_07/2019	COBE - COBERTURA	M	35,0	155,03	5.426,05	5,02	75,39
090686 SBC	PINGADEIRA CONCRETO PARA TOPO DE MUROS 0,10m	PAREDES E PAINELIS	M	35,0	124,69	4.364,15	4,04	79,43
92543 SINAPI	TRAMA DE MADEIRA COMPOSTA POR TERÇAS PARA TELHADOS DE ATÉ 2 ÁGUAS PARA TELHA ONDULADA DE FIBROCIMENTO, METÁLICA, PLÁSTICA OU TERMOACÚSTICA, INCLUSO TRANSPORTE VERTICAL. AF_07/2019	COBE - COBERTURA	m²	150,0	27,34	4.101,00	3,80	83,23
4943 ORSE	Remoção de telhamento com telhas onduladas fibrocimento ou aluminio	Demolições / Remoções	m²	275,0	14,01	3.852,75	3,57	86,79
73953/004 SINAPI	LUMINÁRIAS TIPO CALHA, DE SOBREPOR, COM REATORES DE PARTIDA RÁPIDA E LÂMPADAS FLUORESCENTES 2X2X18W, COMPLETAS, FORNECIMENTO E INSTALAÇÃO	INEL - INSTALAÇÃO ELÉTRICA/ELETRIFICAÇÃO E ILUMINAÇÃO EXTERNA	UN	12,0	317,16	3.805,92	3,52	90,32
74209/001 SINAPI	PLACA DE OBRA EM CHAPA DE ACO GALVANIZADO	CANT - CANTEIRO DE OBRAS	m²	5,0	583,67	2.918,35	2,70	93,02
91011 SINAPI	PORTA DE MADEIRA PARA VERNIZ, SEMI-OCA (LEVE OU MÉDIA), 80X210CM, ESPESSURA DE 3,5CM, INCLUSO DOBRADIÇAS - FORNECIMENTO E INSTALAÇÃO. AF_12/2019	ESQV - ESQUADRIAS/FERRAGENS/VIDROS	UN	3,0	465,47	1.396,41	1,29	94,31
9537 SINAPI	LIMPEZA FINAL DA OBRA	SEDI - SERVIÇOS DIVERSOS	m²	250,0	4,62	1.155,00	1,07	95,38

CANTANHEDE/MA
PROC. 1411001/2024
FLS. 262 RUB, 8

LÍDER ENGENHARIA
CNPJ: 09.348.952/0001-75

103332 SINAPI	ALVENARIA DE VEDAÇÃO DE BLOCOS CERÂMICOS FURADOS NA HORIZONTAL DE 9X14X19 CM (ESPESSURA 9 CM) E ARGAMASSA DE ASSENTAMENTO COM PREPARO EM BETONEIRA. AF_12/2021	PARE - PAREDES/PAINÉIS	m²	7,2	144,87	1.043,06	0,97	96,35
2308 ORSE	Pintura de acabamento com lixamento e aplicação de 02 demãos de esmalte sintético sobre madeira - R1	Esmalte Sintético / Óleo	m²	28,0	27,92	781,76	0,72	97,07
94231 SINAPI	RUFO EM CHAPA DE AÇO GALVANIZADO NÚMERO 24, CORTE DE 25 CM, INCLUSO TRANSPORTE VERTICAL. AF_07/2019	COBE - COBERTURA	M	15,0	51,22	768,30	0,71	97,78
7602 ORSE	Reboco ou emboço interno, de parede, com argamassa traço t6 - 1:2:10 (cimento /cal / areia), espessura 3,0 cm	Conversão InfoWOrc	m²	14,4	52,91	761,90	0,71	98,49
91981 SINAPI	INTERRUPTOR BIPOLAR (1 MÓDULO), 10A/250V, INCLUINDO SUPORTE E PLACA - FORNECIMENTO E INSTALAÇÃO. AF_03/2023	INEL - INSTALAÇÃO ELÉTRICA/ELETRIFICAÇÃO E ILUMINAÇÃO EXTERNA	UN	10,0	60,11	601,10	0,56	99,04
83555 SINAPI	TOMADA DUPLA DE EMBUTIR 2X2P+T 10A/250V C/ PLACA - FORNECIMENTO E INSTALACAO	INEL - INSTALAÇÃO ELÉTRICA/ELETRIFICAÇÃO E SEDI - SERVIÇOS DIVERSOS	UN	15,0	37,52	562,80	0,52	99,57
CPU- Próprio TUR01	TAXA DO CREA		UND	1,0	283,05	283,05	0,26	99,83
87905 SINAPI	CHAPISCO APLICADO EM ALVENARIA (COM PRESENÇA DE VÃOS) E ESTRUTURAS DE CONCRETO DE FACHADA, COM COLHER DE PEDREIRO. ARGAMASSA TRAÇO 1:3 COM PREPARO EM BETONEIRA 400L. AF_10/2022	REVE - REVESTIMENTO E TRATAMENTO DE SUPERFÍCIES	m²	14,4	9,67	139,24	0,13	99,96
97644 SINAPI	REMOÇÃO DE PORTAS, DE FORMA MANUAL, SEM REAPROVEITAMENTO. AF_09/2023	SERP - SERVIÇOS PRELIMINARES	m²	4,0	11,87	47,48	0,04	100,00

Total sem BDI
Total do BDI
Total Geral

86.667,49
21.350,23
108.017,72

MARKUS VINICIUS
PEIXOTO
FRANCO:01819564380

Assinado de forma digital por
MARKUS VINICIUS PEIXOTO
FRANCO:01819564380
Dados: 2024.11.26 10:56:23 -03'00'

MARKUS VINICIUS PEIXOTO FRANCO

CANTANHEDE/MA
PROC. 1411001/2024
FLS. 263 RUB. 8



LIDER ENGENHARIA

CANTANHEDE/MA
PROC. 1411001/2024
FLS, 269 RUB, Y

PLANILHA DE COMPOSIÇÃO DE BDI

GRUPO	DESCRIÇÃO DOS COMPONENTES	VALORES DE REFERÊNCIA			
		MÍNIMO	MÁXIMO	MÉDIA	PERCENTUAL (%)
1.0	DESPESAS INDIRETAS (DI)				5,27
1.1	Administração Central	3,00	5,50	4,00	3,00
1.2	Seguro e Garantia	0,80	1,00	0,80	1,00
1.3	Riscos	0,97	1,27	1,27	1,27
2.0	DESPESAS FINANCEIRAS (DF)				0,64
2.1	Despesas financeiras	0,59	1,39	1,23	0,64
3.0	BENEFÍCIOS (L)				7,87
3.1	Lucro Bruto	6,16	8,96	7,40	7,87
4.0	IMPOSTOS (I)				8,37
4.1	ISS	-	-	-	5,00
4.2	PIS	-	-	-	0,60
4.3	COFINS	-	-	-	2,77
4.4	CPRB	-	-	-	
	BDI %				24,72%

$$BDI = \left\{ \frac{\left[\left(1 + \frac{DI}{100} \right) * \left(1 + \frac{DF}{100} \right) * \left(1 + \frac{L}{100} \right) \right] - 1}{1 - \frac{I}{100}} \right\} * 100$$

MARKUS VINICIUS
PEIXOTO
FRANCO:01819564380

Assinado de forma digital por
MARKUS VINICIUS PEIXOTO
FRANCO:01819564380
Dados: 2024.11.26 10:59:01
-03'00"

MARKUS VINICIUS PEIXOTO FRANCO

CPF: 018.195.643-80

CREA: 1115166522

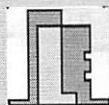

PLANILHAS DE ENCARGOS SOCIAIS

SINAPI - Composições de Encargos Sociais

MARANHÃO DEZ/2023

ENCARGOS SOCIAIS SOBRE A MÃO DE OBRA (SIMPLES NACIONAL)

CÓDIGO	DESCRIÇÃO	COM DESONERAÇÃO		SEM DESONERAÇÃO	
		HORISTA	MENSALISTA	HORISTA	MENSALISTA
		%	%	%	%
GRUPO A					
A1	INSS	-	-	20%	20%
A2	SESI	-	-	-	-
A3	SENAI	-	-	-	-
A4	INCRA	-	-	-	-
A5	SEBRAE	-	-	-	-
A6	Salário Educação	-	-	-	-
A7	Seguro Contra Acidentes de Trabalho	3,00%	3,00%	3,00%	3,00%
A8	FGTS	8,00%	8,00%	8,00%	8,00%
A9	SECONCI	-	-	-	-
A	Total	11,00%	11,00%	31,00%	31,00%
GRUPO B					
B1	Repouso Semanal Remunerado	17,89%	-	17,89%	-
B2	Feriados	3,95%	-	3,95%	-
B3	Auxílio - Enfermidade	0,85%	0,64%	0,85%	0,64%
B4	13º Salário	11,03%	8,33%	11,03%	8,33%
B5	Licença Paternidade	0,06%	0,04%	0,06%	0,04%
B6	Faltas Justificadas	0,74%	0,56%	0,74%	0,56%
B7	Dias de Chuvas	1,59%	-	1,59%	-
B8	Auxílio Acidente de Trabalho	0,10%	0,08%	0,10%	0,08%
B9	Férias Gozadas	12,18%	9,20%	12,18%	9,20%
B10	Salário Maternidade	0,04%	0,03%	0,04%	0,03%
B	Total	48,43%	18,88%	48,43%	18,88%
GRUPO C					
C1	Aviso Prévio Indenizado	4,58%	3,46%	4,58%	3,46%
C2	Aviso Prévio Trabalhado	0,11%	0,08%	0,11%	0,08%
C3	Férias Indenizadas	1,73%	1,31%	1,73%	1,31%

C4	Depósito Rescisão Sem Justa Causa	2,41%	1,82%	2,41%	1,82%
C5	Indenização Adicional	0,39%	0,29%	0,39%	0,29%
C	Total	9,22%	6,96%	9,22%	6,96%
GRUPO D					
D1	Reincidência de Grupo A sobre Grupo B	5,33%	2,08%	15,01%	5,85%
D2	Reincidência de Grupo A sobre Aviso Prévio Trabalhado e Reincidência do FGTS sobre Aviso Prévio Indenizado	0,38%	0,29%	0,40%	0,30%
D	Total	5,71%	2,29%	15,41%	6,15%
TOTAL(A+B+C+D)		74,36%	39,13%	104,06%	62,99%

MARKUS VINICIUS
PEIXOTO
FRANCO:01819564380

Assinado de forma digital por
MARKUS VINICIUS PEIXOTO
FRANCO:01819564380
Dados: 2024.11.26 10:58:32
-03'00'

CANTANHEDE/MA
PROC. 1411001/2024
FLS. 266 RUB. Y

MARKUS VINICIUS PEIXOTO FRANCO

CPF: 018.195.643-80

CREA: 1115166522

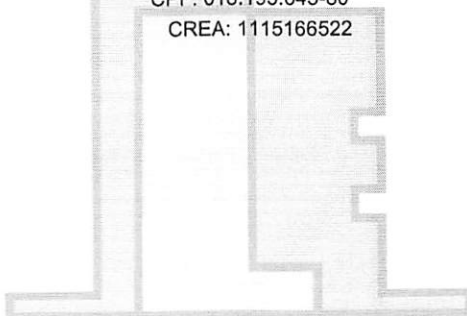

LIDER ENGENHARIA

SÃO LUIS	Desonerado			Não desonerado SIMPLES		SALÁRIO ATÉ DEZ 2024
	sem encargos	Mensalista	Horista	mensalista	horista	
CONVENÇÃO COLETIVA SINDUSCON MA - 2024		39,13%	74,36%	62,99%	104,06%	
SERVENTE	6,74	9,38	11,75	10,99	13,75	1.482,80
MEIO OFICIAL	7,02	9,77	12,24	11,44	14,33	1.544,40
OFICIAL	9,42	13,11	16,42	15,35	19,22	2.072,40
ELETRICISTA	10,83	15,07	18,89	17,66	22,11	2.383,26
AJUD. ELETRICISTA	7,75	10,78	13,51	12,63	15,82	1.705,22
VIGIA NOTURNO	10,83	15,07	18,89	17,66	22,11	2.383,26

MARKUS VINICIUS
PEIXOTO
FRANCO:01819564380

Assinado de forma digital por
MARKUS VINICIUS PEIXOTO
FRANCO:01819564380
Dados: 2024.11.26 10:58:45
-03'00'

CANTANHEDE/MA
PROC. 1411001/2024
FLS. 267 RUB, 1

RBT ultimos 12 meses para auxilio de composição de BDI

ANEXO IV DA LEI COMPLEMENTAR Nº 123, DE 14 DE DEZEMBRO DE 2006 - CPP em guia separada

Alíquotas e Partilha do Simples Nacional – Serviços				Percentual de Repartição dos Tributos					
Receita Bruta em 12 Meses (em R\$)		Alíquota	Valor a Deduzir (R\$)	IRPJ	CSLL	Cofins	PIS/Pasep	ISS	
1ª Faixa	-	180.000,00	4,50%	-	18,80%	15,20%	17,67%	3,83%	44,50%
2ª Faixa	180.000,01	360.000,00	9,00%	8.100,00	19,80%	15,20%	20,55%	4,45%	40,00%
3ª Faixa	360.000,01	720.000,00	10,20%	12.420,00	20,80%	15,20%	19,73%	4,27%	40,00%
4ª Faixa	720.000,01	1.800.000,00	14,00%	39.780,00	17,80%	19,20%	18,90%	4,10%	40,00%
5ª Faixa	1.800.000,01	3.600.000,00	22,00%	183.780,00	18,80%	19,20%	18,08%	3,92%	40,00%
6ª Faixa	3.600.000,01	4.800.000,00	33,00%	828.000,00	53,50%	21,50%	20,55%	4,45%	-

Cálculo da Alíquota Efetiva:

1	Receita de Enquadramento	R\$ 2.354.491,66
2	Alíquota Nominal	22,00%
3	Valor Nominal	R\$ 517.988,17
4	Valor a Deduzir	R\$ 183.780,00
5	Valor base p/ alíquota efetiva	R\$ 334.208,17
6	Alíquota Efetiva	14,19%

COFINS	PIS	CSLL	IRPJ
30,13%	6,54%	31,33%	32%

OBS: Faixa com alíquota efetiva a 12,5%

Percentual de Repartição dos Tributos - Anexo IV

	IRPJ	CSLL	Cofins	PIS/Pasep	ISS	Total
Alíquota Nominal	18,80%	19,20%	18,08%	3,92%	40,00%	100,00%
Alíquota Efetiva	2,94%	2,88%	2,77%	0,60%	5,00%	14,19%
Valor em R\$	-	-	-	-	-	-

§ 1º-B. Os percentuais efetivos de cada tributo serão calculados a partir da alíquota efetiva, multiplicada pelo percentual de repartição constante dos Anexos I a V desta Lei Complementar, observando-se que: (Incluído pela Lei Complementar nº 155, de 2016)
 I - o percentual efetivo máximo destinado ao ISS será de 5% (cinco por cento), transferindo-se eventual diferença, de forma proporcional, aos tributos federais da mesma faixa de receita bruta anual; (Incluído pela Lei Complementar nº 155, de 2016)
 II - eventual diferença centesimal entre o total dos percentuais e a alíquota efetiva será transferida para o tributo com maior percentual de repartição na respectiva faixa de receita bruta. (Incluído pela Lei Complementar nº 155, de 2016).

MARKUS VINICIUS PEIXOTO
 FRANCO:01819564380
 4380

Assinado de forma digital por MARKUS VINICIUS PEIXOTO
 FRANCO:01819564380
 Dados: 2024.11.26 10:59:28 -03'00'

CANTANHEDE/MA
 PROC. 1411001/2024
 FLS. 268 RUB. 8



CANTANHEDE/MA
PROC. 1411001/2024
FLS. 269 RUB. J

**CÂMARA MUNICIPAL DE CANTANHEDE
PALACIO RANA AGEME
CNPJ: 63.440.689/0001-95**

DOCUMENTAÇÃO DA EMPRESA

LIDER ENGENHARIA E CONSTRUÇÃO LTDA

CNPJ nº 09.348.952/0001-75

AV. DEP. LISTER CALDAS - 1544 - CENTRO.
TEL. (98) 3462-1146



Sistema de Cadastramento Unificado de Fornecedores - SICAF

Declaração

Declaramos para os fins exigidos na legislação, conforme documentação registrada no SICAF, que a situação do fornecedor no momento é a seguinte:

Dados do Fornecedor

CNPJ: 09.348.952/0001-75 DUNS®: 89*****04
Razão Social: LIDER ENGENHARIA E CONSTRUCAO LTDA
Nome Fantasia: LIDER ENGENHARIA
Situação do Fornecedor: Credenciado Data de Vencimento do Cadastro: 03/03/2025
Natureza Jurídica: SOCIEDADE EMPRESÁRIA LIMITADA
MEI: Não
Porte da Empresa: Empresa de Pequeno

Ocorrências e Impedimentos

Ocorrência: Nada Consta
Impedimento de Licitar: Nada Consta

Níveis cadastrados:

Automática: a certidão foi obtida através de integração direta com o sistema emissor. Manual: a certidão foi inserida manualmente pelo fornecedor.

I - Credenciamento

II - Habilitação Jurídica

III - Regularidade Fiscal e Trabalhista Federal

Receita Federal e PGFN	Validade:	31/03/2025	Automática
FGTS	Validade:	18/12/2024	Automática
Trabalhista (http://www.tst.jus.br/certidao)	Validade:	21/05/2025	Automática

IV - Regularidade Fiscal Estadual/Distrital e Municipal

Receita Estadual/Distrital	Validade:	10/02/2025
Receita Municipal	Validade:	31/12/2024

V - Qualificação Técnica

VI - Qualificação Econômico-Financeira

Validade: 30/04/2025

Esta declaração é uma simples consulta e não tem efeito legal

**INSTRUMENTO PARTICULAR DE QUARTA ALTERAÇÃO E CONSOLIDAÇÃO DA
SOCIEDADE EMPRESÁRIA LIMITADA**

LIDER ENGENHARIA E CONSTRUCAO LTDA

Pelo presente instrumento particular de alteração de Contrato Social:

MARKUS VINICIUS PEIXOTO FRANCO, BRASILEIRO, CASADO(A), Comunhão Parcial, EMPRESÁRIO, natural da cidade de Santa Helena - MA, data de nascimento 09/09/1988, portador do RG: nº 217361020026, expedida por SSP/MA e CPF: nº 018.195.643-80, residente e domiciliado na cidade de Sao Luis - MA, na RUA QUINHENTOS, Nº26, QUADRA 05, BAIRRO JARDIM DAS MARGARIDAS. CEP: 65052-872; e MARIA DA CONCEICAO PINHEIRO PEIXOTO, BRASILEIRA, SOLTEIRA, EMPRESÁRIA, data de nascimento 12/08/1962, portadora do RG: nº 0492660020135, expedida por SSP/MA e CPF: nº 334.803.383-72, residente e domiciliado na cidade de Sao Luis - MA, na RUA QUINHENTOS, Nº26, QUADRA 05, BAIRRO JARDIM DAS MARGARIDAS. CEP: 65052-872. Únicos sócios da sociedade empresarial LIDER ENGENHARIA E CONSTRUCAO LTDA, sediada a Avenida Duque de Caxias, nº 1295, Pavmto: Segundo, Bairro Centro, Santa Helena - MA, CEP:65.208-000, devidamente registrada sob o CNPJ:09.348.952/0001-75 e na Junta Comercial do Maranhão sob o NIRE: 21200636071.

Resolvem, em comum acordo, alterar seu contrato social, mediante as condições e cláusulas seguintes:

CLÁUSULA I - DO CAPITAL (ART. 997, III e IV e ART. 1.052 e 1.055, CC)

Retira-se da Sociedade a Sócia MARIA DA CONCEICAO PINHEIRO PEIXOTO, BRASILEIRA, SOLTEIRA, EMPRESÁRIA, data de nascimento 12/08/1962, portadora do RG: nº 0492660020135, expedida por SSP/MA e CPF: nº 334.803.383-72, residente e domiciliado na cidade de Sao Luis - MA, na RUA QUINHENTOS, Nº26, QUADRA 05, BAIRRO JARDIM DAS MARGARIDAS. CEP: 65052-872; que vende e transfere para o Sócio MARKUS VINICIUS PEIXOTO FRANCO as quotas de capital no valor nominal de R\$ 5.000,00 (Cinco mil reais) referente a 5.000 (Cinco mil) quotas no valor unitário de R\$ 1,00 (hum real) cada. O sócio MARKUS VINICIUS PEIXOTO FRANCO neste ato acrescenta ao Capital da sociedade o valor de R\$ 1.500.000,00 (Hum milhão e quinhentos mil reais) e o capital social passa ser formado pelo valor de R\$ 2.000.000,00 (Dois milhões de reais) composto por 2.000.000 (Dois milhoes) de quotas de valor unitário de R\$ 1,00 (Hum real) cada e representado coforme no quadro abaixo:

Nome dos Sócios	Qtd Quotas	VI Unitario de Quotas Em R\$	Valor Em R\$	%
MARKUS VINICIUS PEIXOTO FRANCO	2.000.000	1,00	2.000.000	100,00
TOTAL:	2.000.000	1,00	2.000.000	100,00

Parágrafo Primeiro. O Sócio remanescente, MARKUS VINICIUS PEIXOTO FRANCO, pagará a MARIA DA CONCEICAO PINHEIRO PEIXOTO, por suas quotas, a quantia de R\$ 5.000,00 (cinco mil reais), ficando dessa forma dada plena e irrevogavel quitação pelas quotas da sócia retirante.

Parágrafo Segundo. O sócio remanescente ficará, a partir da data da assinatura deste contrato, com a propriedade de todo o patrimônio da empresa, bem como assumirá todos os débitos e contratos vinculados à empresa, incluindo aluguel e empréstimos bancários, pessoais e com instituições financeiras públicas, adquiridos pela empresa até a data deste ato de alteração e demonstrados via documentos administrativos e contábeis com validade jurídica.

CLÁUSULA II - DA ADMINISTRAÇÃO (ART. 997, VI; 1.013, 1.015; 1.064, CC)

A administração da sociedade será exercida doravante exclusivamente pelo sócio MARKUS VINICIUS PEIXOTO FRANCO que representará legalmente a sociedade.

Desta forma segue a Pessoa Jurídica transformada em Sociedade Limitada Unipessoal.

CONSOLIDAÇÃO DA SOCIEDADE EMPRESÁRIA LIMITADA
LIDER ENGENHARIA E CONSTRUCAO LTDA

Pelo presente instrumento particular de Consolidação de Contrato Social:

MARKUS VINICIUS PEIXOTO FRANCO, BRASILEIRO, CASADO(A), Comunhão Parcial, EMPRESÁRIO, natural da cidade de Santa Helena - MA, data de nascimento 09/09/1988, portador do RG: nº 217361020026, expedida por SSP/MA e CPF: nº 018.195.643-80, residente e domiciliado na cidade de Sao Luis - MA, na RUA QUINHENTOS, Nº26, QUADRA 05, BAIRRO JARDIM DAS MARGARIDAS. CEP: 65052-872. Único sócio da sociedade limitada unipessoal LIDER ENGENHARIA E CONSTRUCAO LTDA, sediada a Avenida Duque de Caxias, nº 1295, Pavmto: Segundo, Bairro Centro, Santa Helena - MA, CEP:65.208-000, devidamente registrada sob o CNPJ:09.348.952/0001-75 e na Junta Comercial do Maranhão sob o NIRE: 21200636071.

Resolve consolidar seu contrato social, mediante as condições e cláusulas seguintes:

CLÁUSULA I - DO NOME EMPRESARIAL (art. 997, II, CC)

A sociedade adota como nome empresarial: LIDER ENGENHARIA E CONSTRUCAO LTDA, e usa a expressão LIDER ENGENHARIA como nome fantasia.

CLÁUSULA II - DA SEDE (art. 997, II, CC)

A sociedade tem sua sede no seguinte endereço: Avenida Duque de Caxias, nº 1295, Pavmto: Segundo, Bairro Centro, Santa Helena - MA, CEP:65.208-000.

CLÁUSULA III - DO OBJETO SOCIAL (art. 997, II, CC)

A sociedade tem por objeto o exercício das seguintes atividades econômica: Construção de edifícios; Fabricação de artefatos de cimento para uso na construção; Atividades relacionadas a esgoto, exceto a gestão de redes; Construção de rodovias e ferrovias; Obras de urbanização - ruas, praças e calçadas; Construção de estações e redes de distribuição de energia elétrica; Construção de redes de abastecimento de água, coleta de esgoto e construções correlatas, exceto obras de irrigação; Construção de instalações esportivas e recreativas; Preparação de canteiro e limpeza de terreno; Obras de terraplenagem; Administração de obras; Compra e venda de imóveis próprios; Serviços de engenharia; Aluguel de máquinas e equipamentos para construção sem operador, exceto andaimes.

Parágrafo único. Em estabelecimento eleito como Sede (Matriz) será(ão) exercida(s) a(s) atividade(s) de Construção de edifícios; Fabricação de artefatos de cimento para uso na construção; Atividades relacionadas a esgoto, exceto a gestão de redes; Construção de rodovias e ferrovias; Obras de urbanização - ruas, praças e calçadas; Construção de estações e redes de distribuição de energia elétrica; Construção de redes de abastecimento de água, coleta de esgoto e construções correlatas, exceto obras de irrigação; Construção de instalações esportivas e recreativas; Preparação de canteiro e limpeza de terreno; Obras de terraplenagem; Administração de obras; Compra e venda de imóveis próprios; Serviços de engenharia; Aluguel de máquinas e equipamentos para construção sem operador, exceto andaimes.

E exerce as seguintes atividades:

CNAE Nº 41.20-4-00 - Construção de edifícios;
CNAE Nº 23.30-3-02 - Fabricação de artefatos de cimento para uso na construção;
CNAE Nº 37.02-9-00 - Atividades relacionadas a esgoto, exceto a gestão de redes;
CNAE Nº 42.11-1-01 - Construção de rodovias e ferrovias;
CNAE Nº 42.13-8-00 - Obras de urbanização - ruas, praças e calçadas;
CNAE Nº 42.21-9-02 - Construção de estações e redes de distribuição de energia elétrica;
CNAE Nº 42.22-7-01 - Construção de redes de abastecimento de água, coleta de esgoto e construções correlatas, exceto obras de irrigação;
CNAE Nº 42.99-5-01 - Construção de instalações esportivas e recreativas;
CNAE Nº 43.11-8-02 - Preparação de canteiro e limpeza de terreno;
CNAE Nº 43.13-4-00 - Obras de terraplenagem;
CNAE Nº 43.99-1-01 - Administração de obras;
CNAE Nº 68.10-2-01 - Compra e venda de imóveis próprios;
CNAE Nº 71.12-0-00 - Serviços de engenharia;
CNAE Nº 77.32-2-01 - Aluguel de máquinas e equipamentos para construção sem operador, exceto andaimes.

CLÁUSULA IV - DO INÍCIO DAS ATIVIDADES E PRAZO DE DURAÇÃO (art. 53, III, F, Decreto nº 1.800/96)

A sociedade iniciou suas atividades na data de 12/02/2008 e seu prazo de duração permanece por tempo indeterminado.

CLÁUSULA V - DO CAPITAL (ART. 997, III e IV e ART. 1.052 e 1.055, CC)

O capital Social é R\$ 2.000.000,00 (Dois milhões de reais) composto por 2.000.000 (Dois milhões) de quotas de valor unitário de R\$ 1,00 (Hum real) cada totalmente integralizado em moeda corrente do País.

Parágrafo único. O capital encontra-se subscrito e integralizado pelo sócio da seguinte forma:

Nome dos Sócios	Qtd Quotas	VI Unitário de Quotas Em R\$	Valor Em R\$	%
MARKUS VINICIUS PEIXOTO FRANCO	2.000.000	1,00	2.000.000	100,00
TOTAL:	2.000.000	1,00	2.000.000	100,00

CLÁUSULA VI - DA ADMINISTRAÇÃO (ART. 997, VI; 1.013, 1.015; 1.064, CC)

A administração da sociedade será exercida pelo sócio MARKUS VINICIUS PEIXOTO FRANCO que representará legalmente a sociedade e poderá praticar todo e qualquer ato de gestão pertinente ao objeto social.

Parágrafo único. Não constituindo o objeto social, a alienação ou a oneração de bens imóveis depende de autorização da maioria.

CLÁUSULA VII - DO BALANÇO PATRIMONIAL (art. 1.065, CC)

Ao término de cada exercício, em 31 de Dezembro, o administrador prestará contas justificadas de sua administração, procedendo à elaboração do inventário, do balanço patrimonial e do balanço de resultado econômico, cabendo ao empresário, os lucros ou perdas apuradas.

CLÁUSULA VIII - DECLARAÇÃO DE DESIMPEDIMENTO DE ADMINISTRADOR (art. 1.011, § 1º CC e art. 37, II da Lei nº 8.934 de 1994)

O Administrador declara, sob as penas da lei, de que não está impedido de exercer a administração da empresa, por lei especial, ou em virtude de condenação criminal, ou por se encontrar sob os efeitos dela, a pena que vede, ainda que temporariamente, o acesso a cargos públicos; ou por crime falimentar, de prevaricação, peita ou suborno, concussão, peculato, ou contra a economia popular, contra o sistema financeiro nacional, contra normas de defesa da concorrência, contra as relações de consumo, fé pública, ou a propriedade.

CLÁUSULA IX - DO PRÓ LABORE

Os sócios poderão, de comum acordo, fixar uma retirada mensal, a título de pro labore para os sócios administradores, observadas as disposições regulamentares pertinentes.

CLÁUSULA X - DISTRIBUIÇÃO DE LUCROS

A sociedade poderá levantar balanços intermediários ou intercalares e distribuir os lucros evidenciados nos mesmos.

CLÁUSULA XI - DA RETIRADA OU FALECIMENTO DE SÓCIO

Retirando-se, falecendo ou interditado qualquer sócio, a sociedade continuará suas atividades com os herdeiros, sucessores e o incapaz, desde que autorizado legalmente. Não sendo possível ou inexistindo interesse destes ou do(s) sócio(s) remanescente(s) na continuidade da sociedade, esta será liquidada após a apuração do Balanço Patrimonial na data do evento. O resultado positivo ou negativo será distribuído ou suportado pelos sócios na proporção de suas quotas.

Parágrafo único - O mesmo procedimento será adotado em outros casos em que a sociedade se resolva em relação a seu sócio.

CLÁUSULA XII - DA CESSÃO DE QUOTAS

As quotas são indivisíveis e não poderão ser cedidas ou transferidas a terceiros sem o consentimento do outro sócio, a quem fica assegurado, em igualdade de condições e preço direito de preferência para a sua aquisição se postas à venda, formalizando, se realizada a cessão delas, a alteração contratual pertinente.

CLÁUSULA XIII - DA RESPONSABILIDADE

A responsabilidade de cada sócio é restrita ao valor das suas quotas, mas todos respondem solidariamente pela integralização do capital social.

CLAUSULA XIV - PORTE EMPRESARIAL

Declaro para os devidos fins e sob as penas da Lei, o enquadramento da empresa como EMPRESA DE PEQUENO PORTE, onde a receita bruta anual da empresa não excedera ao limite fixado no inciso II do art. 3º da Lei Complementar nº 123 de 14 de dezembro de 2006, e que não se enquadra em qualquer das hipóteses de exclusão relacionadas no § 4º do art. 3º da mencionada lei. Em atendimento ao disposto na Lei Complementar nº 123/2006.

CLÁUSULA XV - DO FORO

Fica eleito o Foro da Comarca de Santa Helena - MA, para qualquer ação fundada neste contrato, renunciando-se a qualquer outro por muito especial que seja.

E por estarem em perfeito acordo, em tudo que neste instrumento particular foi lavrado, obrigam-se a cumprir o presente ato constitutivo, e assinam o presente instrumento em uma única via que será destinada ao registro e arquivamento na Junta Comercial do Estado do Maranhão.

Santa Helena - MA, 16 de Agosto de 2022

MARIA DA CONCEIÇÃO PINHEIRO PEIXOTO
Sócia Retirante

MARKUS VINICIUS PEIXOTO FRANCO
Sócio Administrador



CANTANHEDE/MA
PROC. 1411001/2024
FLS. 275 RUB, Y

ASSINATURA ELETRÔNICA

Certificamos que o ato da empresa LIDER ENGENHARIA E CONSTRUÇÃO LTDA consta assinado digitalmente por:

IDENTIFICAÇÃO DO(S) ASSINANTE(S)	
CPF/CNPJ	Nome
01819564380	MARKUS VINICIUS PEIXOTO FRANCO
33480338372	MARIA DA CONCEICAO PINHEIRO PEIXOTO

CERTIFICO O REGISTRO EM 17/08/2022 10:23 SOB Nº 20221010777.
PROTOCOLO: 221010777 DE 17/08/2022.
CÓDIGO DE VERIFICAÇÃO: 12210769293. CNPJ DA SEDE: 09348952000175.
NIRE: 21200636071. COM EFEITOS DO REGISTRO EM: 16/08/2022.
LIDER ENGENHARIA E CONSTRUÇÃO LTDA

JUCEMA

CARLOS ANDRÉ DE MORAES PEREIRA
SECRETÁRIO-GERAL
www.empresafacil.ma.gov.br

A validade deste documento, se impresso, fica sujeito à comprovação de sua autenticidade nos respectivos portais, informando seus respectivos códigos de verificação.

REPÚBLICA FEDERATIVA DO BRASIL

 CANTANHEDE/MA
 PROC. 1411001/2024
 FLS. 277 RUB. Y

CADASTRO NACIONAL DA PESSOA JURÍDICA

NÚMERO DE INSCRIÇÃO 09.348.952/0001-75 MATRIZ	COMPROVANTE DE INSCRIÇÃO E DE SITUAÇÃO CADASTRAL	DATA DE ABERTURA 12/02/2008
--	---	---------------------------------------

NOME EMPRESARIAL LIDER ENGENHARIA E CONSTRUCAO LTDA

TÍTULO DO ESTABELECIMENTO (NOME DE FANTASIA) LIDER ENGENHARIA	PORTE EPP
---	---------------------

CÓDIGO E DESCRIÇÃO DA ATIVIDADE ECONÔMICA PRINCIPAL 41.20-4-00 - Construção de edifícios
--

CÓDIGO E DESCRIÇÃO DAS ATIVIDADES ECONÔMICAS SECUNDÁRIAS 23.30-3-02 - Fabricação de artefatos de cimento para uso na construção 37.02-9-00 - Atividades relacionadas a esgoto, exceto a gestão de redes 42.11-1-01 - Construção de rodovias e ferrovias 42.13-8-00 - Obras de urbanização - ruas, praças e calçadas 42.21-9-02 - Construção de estações e redes de distribuição de energia elétrica 42.22-7-01 - Construção de redes de abastecimento de água, coleta de esgoto e construções correlatas, exceto obras de irrigação 42.99-5-01 - Construção de instalações esportivas e recreativas 43.11-8-02 - Preparação de canteiro e limpeza de terreno 43.13-4-00 - Obras de terraplenagem 43.99-1-01 - Administração de obras 68.10-2-01 - Compra e venda de imóveis próprios 71.12-0-00 - Serviços de engenharia 77.32-2-01 - Aluguel de máquinas e equipamentos para construção sem operador, exceto andaimes
--

CÓDIGO E DESCRIÇÃO DA NATUREZA JURÍDICA 206-2 - Sociedade Empresária Limitada

LOGRADOURO AV DUQUE DE CAXIAS	NÚMERO 1295	COMPLEMENTO PAVMTOSEGUNDO
---	-----------------------	-------------------------------------

CEP 65.208-000	BAIRRO/DISTRITO CENTRO	MUNICÍPIO SANTA HELENA	UF MA
--------------------------	----------------------------------	----------------------------------	-----------------

ENDEREÇO ELETRÔNICO MARKUSFRANCO@HOTMAIL.COM	TELEFONE (98) 9602-2080
--	-----------------------------------

ENTE FEDERATIVO RESPONSÁVEL (EFR) *****

SITUAÇÃO CADASTRAL ATIVA	DATA DA SITUAÇÃO CADASTRAL 12/02/2008
------------------------------------	---

MOTIVO DE SITUAÇÃO CADASTRAL

SITUAÇÃO ESPECIAL *****	DATA DA SITUAÇÃO ESPECIAL *****
-----------------------------------	---

Aprovado pela Instrução Normativa RFB nº 2.119, de 06 de dezembro de 2022.

 Emitido no dia **22/11/2024** às **09:41:41** (data e hora de Brasília).

Página: 1/1

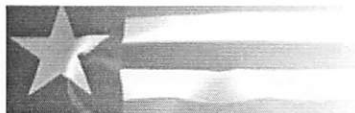
Estado do
MaranhãoSINTEGRA/ICMS
Consulta Pública do Cadastro do Estado do
Maranhão

Secretaria da Fazenda

Resultado da Consulta SINTEGRA/ICMS

IDENTIFICAÇÃO

CGC: 09.348.952/0001-75 **Inscrição Estadual:** 12.434188-8**Razão Social:** LIDER ENGENHARIA E CONSTRUCAO LTDA**Regime Apuração:** SIMPLES NACIONAL

ENDEREÇO

Logradouro: AVE DUQUE DE CAXIAS**Número:** 1295 **Complemento:** PAVMTOSEGUNDO**Bairro:** CENTRO**Município:** SANTA HELENA **UF:** MA**CEP:** 65208000 **DDD:** **Telefone:** 96022080

INFORMAÇÕES COMPLEMENTARES

CNAE Principal: 4120400 - CONSTRUÇÃO DE EDIFÍCIOS

CNAEs Secundários

Código	Descrição CNAE
4399101	ADMINISTRAÇÃO DE OBRAS
6810201	COMPRA E VENDA DE IMÓVEIS PRÓPRIOS
7112000	SERVIÇOS DE ENGENHARIA
2330302	FABRICAÇÃO DE ARTEFATOS DE CIMENTO PARA USO NA CONSTRUÇÃO
4222701	CONSTRUÇÃO DE REDES DE ABASTECIMENTO DE ÁGUA, COLETA DE ESGOTO E CONSTRUÇÕES CORRELATAS, EXCETO OBRAS DE IRRIGAÇÃO
3702900	ATIVIDADES RELACIONADAS A ESGOTO, EXCETO A GESTÃO DE REDES
4211101	CONSTRUÇÃO DE RODOVIAS E FERROVIAS
4213800	OBRAS DE URBANIZAÇÃO - RUAS, PRAÇAS E CALÇADAS
4221902	CONSTRUÇÃO DE ESTAÇÕES E REDES DE DISTRIBUIÇÃO DE ENERGIA ELÉTRICA
7732201	ALUGUEL DE MÁQUINAS E EQUIPAMENTOS PARA CONSTRUÇÃO SEM OPERADOR, EXCETO ANDAIMES
4299501	CONSTRUÇÃO DE INSTALAÇÕES ESPORTIVAS E RECREATIVAS
4311802	PREPARAÇÃO DE CANTEIRO E LIMPEZA DE TERRENO
4313400	OBRAS DE TERRAPLENAGEM

Situação Cadastral Vigente: HABILITADO**Data desta Situação Cadastral:** 07/01/2022

OBRIGAÇÕES

NFe a partir de (CNAE's): 01/10/2010 - (2330302),

EDF a partir de: 01/04/2014, 01/04/2014,

CTE a partir de:

Observação: Os dados acima estão baseados em informações fornecidas pelo próprio contribuinte cadastrado. Não valem como certidão de sua efetiva existência de fato e de direito, não são oponíveis à Fazenda e nem excluem a responsabilidade tributária derivada de operações com ele ajustadas.

Data da Consulta: 22/11/2024**Número da Consulta:**



CANTANHEDE/MA
PROC. 1411001/2024
FLS, 279 RIB, Y

PREFEITURA MUNICIPAL DE SANTA HELENA - MA
SEC. MUNIC. DE GESTÃO, PLANEJAMENTO E TRIBUTOS CNPJ: 06226583000150
PC JOSE SARNEY, Nº 178 - CENTRO
Rol Cadastral do Mobiliário - Completo: (Cadastro: '000023263','000023263')

Data Emissão:	22/01/2024
Hora:	16:06:48
Exercício:	2024
Usuário:	GERLANE
Página(s):	1 de 2

FICHA CADASTRAL DO MOBILIÁRIO

CONTRIBUINTE

Código:: 000004318

Nome: LIDER ENGENHARIA E CONSTRUÇÃO LTDA CNPJ: 09348952000175

Nome Fant.: LIDER ENGENHARIA PIS/NIT:

Endereço: AVN DUQUE DE CAXIAS Nº: 1295 CEP: 65208000

Bairro: CENTRO Complemento: PAVIMENTO SEGUNDO

Cidade: SANTA HELENA - MA Estado: MA

ESTABELECIMENTO

Cadastro: 000023263

Endereço: AVN DUQUE DE CAXIAS Nº: 1295 CEP: 65208000

Bairro: CENTRO Complemento: pavimento segundo

Cidade: SANTA HELENA Estado: MA

Area: 0,00 Nº Empregados: 0 Região:

Insc Estadual: Insc Municipal: 000023263 Horário de Funcionamento: Das: Até

DADOS GERAIS

Abertura: 12/02/2008 Processo: Dt. Processo:

Junta Comercial: Data: Nº Reg Pessoal Juridica:

Escritório: Email Esc:

Fone Esc:

Situação: 01 - Ativo Tipo da Empresa: PRESTAÇÃO DE SERVIÇOS

Tipo ISS: 03 - Sobre Faturamento Capital: 0 Tipo de Cadastro: PESSOA

Optante SN: S Regime Especial: Empresa de Pequeno Porte (EPP) Exigibilidade ISS: Exigível

Atividade: Construção de edifícios

Código	Tributo	Desdo	Descrição da Receita
1	ALVARÁ DE FUNCIONAMENTO	0022.1	Construção Civil e outras atividades de Engenharia,

Código	Identificador	Tipo	Atividade	Qtde.	Início	Fim
000007	07.00	01 - Prestação de	Serviços relativos a engenharia, arquitetura, geologia, urbanismo,	0		
Limpeza, manutenção e conservação de vias e logradouros públicos, imóveis chaminés, piscinas, parques, jardins e congêneres						
000007	07.00	01 - Prestação de	Serviços relativos a engenharia, arquitetura, geologia, urbanismo,	0		
Execução, por administração, empreitada ou subempreitada, de obras de construção civil, hidráulica ou elétrica e de outras obras semelhantes,						
000007	07.00	01 - Prestação de	Serviços relativos a engenharia, arquitetura, geologia, urbanismo,	0		
Reparação, conservação e reforma de edifícios, estradas, pontes, portos e congêneres (exceto o fornecimento de mercadorias produzidas pelo						

Código	Principal	Atividade cnae
3702900	N	Atividades relacionadas a esgoto, exceto a gestão de redes
4120400	S	Construção de edifícios
4211101	N	Construção de rodovias e ferrovias
4213800	N	Obras de urbanização - ruas, praças e calçadas
4221902	N	Construção de estações e redes de distribuição de energia elétrica
4222701	N	Construção de redes de abastecimento de água, coleta de esgoto e construções correlatas, exceto obras de irrigação
4299501	N	Construção de instalações esportivas e recreativas
4311802	N	Preparação de canteiro e limpeza de terreno
4313400	N	Obras de terraplenagem
4322302	N	Instalação e manutenção de sistemas centrais de ar condicionado, de ventilação e refrigeração
4329199	N	Outras obras de instalações em construções não especificadas anteriormente
4330404	N	Serviços de pintura de edifícios em geral
4744099	N	Comércio varejista de materiais de construção em geral



CANTANHEDE/MA
PROC. 1411001/2024
FLS, 280 RUB, X

PREFEITURA MUNICIPAL DE SANTA HELENA - MA
SEC. MUNIC. DE GESTÃO, PLANEJAMENTO E TRIBUTOS CNPJ: 06226583000150
PC JOSE SARNEY, Nº 178 - CENTRO
Rol Cadastral do Mobiliário - Completo: (Cadastro: '000023263','000023263')

Data Emissão:	22/01/2024
Hora:	16:06:48
Exercício:	2024
Usuário:	GERLANE
Página(s):	2 de 2

FICHA CADASTRAL DO MOBILIÁRIO

Código Alvara	Exercício	Descrição	Data Emissão	Data Validade
7732201 N		Aluguel de máquinas e equipamentos para construção sem operador, exceto andaimes		
104	2017	DEFINITIVO	15/03/2017	31/12/2017
103	2018	DEFINITIVO	09/04/2018	31/12/2018
134	2019	DEFINITIVO	05/06/2019	31/12/2019
87	2021	DEFINITIVO	19/02/2021	31/12/2021
173	2022	DEFINITIVO	13/05/2022	31/12/2022
1	2023	DEFINITIVO	02/01/2023	31/12/2023
45	2024	DEFINITIVO	22/01/2024	31/12/2024

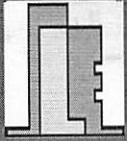

LIDER ENGENHARIA

CANTANHEDE/MA
PROC. 1411001/2024
FLS. 281 RUB. Y

**PREFEITURA MUNICIPAL DE CANTANHEDE
DECLARAÇÃO DE IDONEIDADE
DISPENSA 001/2024**

A empresa **Líder Engenharia e Construção Ltda**, inscrito no CNPJ n.º 09.348.952/0001-75, sediada na AV. Duque de Caxias, 1295, Segundo Pavimento, Centro, Santa Helena- MA, por intermédio de seu representante legal o Sr. **Markus Vinicius Peixoto Franco**, portador da Carteira de Identidade n.º 217361020026 e do CPF n.º 018.195.643-80, **D E C L A R A**, sob as penas da lei, que inexistente qualquer fato, seja suspensão ou inidoneidade, que impeça de participar de licitações e/ou ser contratada por administração pública em quaisquer de suas esferas (Federais, Estaduais e Municipais).

Outrossim, declara serem autênticos todos os documentos apresentados.

Declaramos que ficamos obrigados a comunicar, a qualquer tempo, a ocorrência de qualquer fato impeditivo de habilitação desta empresa, de participar de licitações e/ou de ser contratada por administração pública.

Declaramos ainda, ter ciência que "a falsidade de declaração, resultará na inabilitação desta empresa e caracterizará o crime de que trata o Art. 299 do Código Penal, sem prejuízo do enquadramento em outras figuras penais e das sanções administrativas previstas na Lei n.º 8.666/93 e alterações posteriores, bem como demais normas pertinentes à espécie"

LIDER ENGENHARIA

Santa Helena- MA, 26 de novembro de 2024

MARKUS VINICIUS PEIXOTO
FRANCO:01819564380
4380

Assinado de forma digital por MARKUS VINICIUS PEIXOTO FRANCO:01819564380
Dados: 2024.11.26 11:14:16 -03'00'

MARKUS VINICIUS PEIXOTO FRANCO

CPF: 018.195.643-80
RG: 217361020026
ADMINISTRADOR



MINISTÉRIO DA FAZENDA
Secretaria da Receita Federal do Brasil
Procuradoria-Geral da Fazenda Nacional

**CERTIDÃO POSITIVA COM EFEITOS DE NEGATIVA DE DÉBITOS RELATIVOS AOS TRIBUTOS
FEDERAIS E À DÍVIDA ATIVA DA UNIÃO**

Nome: LIDER ENGENHARIA E CONSTRUCAO LTDA
CNPJ: 09.348.952/0001-75

Ressalvado o direito de a Fazenda Nacional cobrar e inscrever quaisquer dívidas de responsabilidade do sujeito passivo acima identificado que vierem a ser apuradas, é certificado que:

1. constam débitos administrados pela Secretaria da Receita Federal do Brasil (RFB) com exigibilidade suspensa nos termos do art. 151 da Lei nº 5.172, de 25 de outubro de 1966 - Código Tributário Nacional (CTN), ou objeto de decisão judicial que determina sua desconsideração para fins de certificação da regularidade fiscal, ou ainda não vencidos; e
2. constam nos sistemas da Procuradoria-Geral da Fazenda Nacional (PGFN) débitos inscritos em Dívida Ativa da União (DAU) com exigibilidade suspensa nos termos do art. 151 do CTN, ou garantidos mediante bens ou direitos, ou com embargos da Fazenda Pública em processos de execução fiscal, ou objeto de decisão judicial que determina sua desconsideração para fins de certificação da regularidade fiscal.

Conforme disposto nos arts. 205 e 206 do CTN, este documento tem os mesmos efeitos da certidão negativa.

Esta certidão é válida para o estabelecimento matriz e suas filiais e, no caso de ente federativo, para todos os órgãos e fundos públicos da administração direta a ele vinculados. Refere-se à situação do sujeito passivo no âmbito da RFB e da PGFN e abrange inclusive as contribuições sociais previstas nas alíneas 'a' a 'd' do parágrafo único do art. 11 da Lei nº 8.212, de 24 de julho de 1991.

A aceitação desta certidão está condicionada à verificação de sua autenticidade na Internet, nos endereços <<http://rfb.gov.br>> ou <<http://www.pgfn.gov.br>>.

Certidão emitida gratuitamente com base na Portaria Conjunta RFB/PGFN nº 1.751, de 2/10/2014.

Emitida às 14:15:03 do dia 02/10/2024 <hora e data de Brasília>.

Válida até 31/03/2025.

Código de controle da certidão: **C390.47A5.6F82.E6AF**

Qualquer rasura ou emenda invalidará este documento.



**GOVERNO DO ESTADO DO MARANHÃO
SECRETARIA DE ESTADO DA FAZENDA**

CERTIDÃO NEGATIVA DE DÍVIDA ATIVA

Nº Certidão: 096982/24

Data da

22/11/2024 09:18:22

Inscrição Estadual: 124341888

CPF/CNPJ: 09348952000175

Razão Social: LIDER ENGENHARIA E CONSTRUCAO LTDA

Endereço: AVE DUQUE DE CAXIAS, 1295 PAVMTOSEGUNDO CEP: 65208000 - CENTRO

Telefone: (98)96022080

Município: SANTA HELENA

UF: MA

Certificamos que, após a realização das consultas procedidas no sistema desta Secretaria e na forma do disposto do artigo 156, da lei nº 2.231, de 29/12/1962, substanciado pelos artigos 240 a 242 da lei nº 7.799, de 19/12/2002, bem como prescreve o artigo 205 da lei nº 5.172, de 25 de outubro de 1966 (Código Tributário Nacional) não constam débitos inscritos na Dívida Ativa, em nome do sujeito passivo acima identificado.

Validade da Certidão: 90 (noventa) dias: 20/02/2025.

A autenticidade desta certidão deverá ser confirmada no endereço:

<http://portal.sefaz.ma.gov.br/>, clicando no item "Certidões" e em seguida em "Validação de Certidão Negativa de Dívida Ativa".

CERTIDÃO EMITIDA GRATUITAMENTE.



PREFEITURA MUNICIPAL DE SANTA HELENA - MA
SEC. MUNIC. DE GESTÃO, PLANEJAMENTO E TRIBUTOS
PC JOSE SARNEY, 178 - CENTRO - SANTA HELENA
CNPJ: 06.226.583/0001-50



CERTIDÃO NEGATIVA DE DÉBITOS UNIFICADA
(ISSQN, DÍVIDA ATIVA, INADIPLÊNCIA)

Código	Data Abertura	Situação	
000023263	12/02/2008	01 - Ativo	
Razão Social			CPF/CNPJ
LIDER ENGENHARIA E CONSTRUÇÃO LTDA			09.348.952/0001-75
Nome Fantasia			Inscrição Municipal
LIDER ENGENHARIA			000023263
Logradouro		Número	Complemento
AVN DUQUE DE CAXIAS		1295	pavimento segundo
Bairro		Cep	
CENTRO		6520800	
Cidade		UF	
Atividade			
Construção de edifícios			

CERTIFICO, para devidos fins, a pedido via internet, que revendo os assentamentos existentes nesta Seção, deles verifiquei que o Cadastro Mobiliário abaixo descrito, encontra-se quite com o Erário Municipal, até a presente data, relativamente a ISSQN, DÍVIDA ATIVA, INADIPLÊNCIA. ATENÇÃO: Fica ressalvado o direito da Fazenda Municipal exigir a qualquer tempo, créditos tributários que venham a ser apurados.

Emitida às 15:10:39 do dia 30/10/2024

Válida até 31/12/2024

Código de Controle da Certidão/Número 68059E41B6CF110E

Certidão emitida gratuitamente.

Atenção qualquer rasura ou emenda invalidará este documento.



GOVERNO DO ESTADO DO MARANHÃO SECRETARIA DE ESTADO DA FAZENDA

CERTIDÃO NEGATIVA DE DÉBITO

Nº Certidão: 476411/24

Data da

22/11/2024 09:17:16

Inscrição Estadual: 124341888

CPF/CNPJ: 09348952000175

Razão Social: LIDER ENGENHARIA E CONSTRUCAO LTDA

Endereço: AVE DUQUE DE CAXIAS, 1295 PAVMTOSEGUNDO CEP: 65208000 - CENTRO

Telefone: (98)96022080

Município: SANTA HELENA

UF: MA

Certificamos que, após a realização das consultas procedidas no sistema desta Secretaria, substanciado pelos artigos 240 a 242, da lei nº 7.799, de 19/12/2002 e disposto no artigo 205 da lei nº 5.172, de 25 de outubro de 1966 (Código Tributário Nacional), não constam débitos relativos aos tributos estaduais, administrados por esta Secretaria, em nome do sujeito passivo acima identificado. Ressalvado, todavia, à Fazenda Pública Estadual o direito da cobrança de dívidas que venham a ser apuradas e não alcançadas pela decadência.

Validade da Certidão: 90 (noventa) dias: 20/02/2025.

A autenticidade desta certidão deverá ser confirmada no endereço:

<http://portal.sefaz.ma.gov.br/>, clicando no item "Certidões" e em seguida em "Validação de Certidão Negativa de Débito".

CERTIDÃO EMITIDA GRATUITAMENTE.

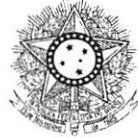

PODER JUDICIÁRIO
JUSTIÇA DO TRABALHO

CERTIDÃO NEGATIVA DE DÉBITOS TRABALHISTAS

Nome: LIDER ENGENHARIA E CONSTRUCAO LTDA (MATRIZ E FILIAIS)
CNPJ: 09.348.952/0001-75
Certidão n°: 53807732/2024
Expedição: 06/08/2024, às 09:49:05
Validade: 02/02/2025 - 180 (cento e oitenta) dias, contados da data de sua expedição.

Certifica-se que **LIDER ENGENHARIA E CONSTRUCAO LTDA (MATRIZ E FILIAIS)**, inscrito(a) no CNPJ sob o n° **09.348.952/0001-75**, **NÃO CONSTA** como inadimplente no Banco Nacional de Devedores Trabalhistas. Certidão emitida com base nos arts. 642-A e 883-A da Consolidação das Leis do Trabalho, acrescentados pelas Leis ns.º 12.440/2011 e 13.467/2017, e no Ato 01/2022 da CGJT, de 21 de janeiro de 2022. Os dados constantes desta Certidão são de responsabilidade dos Tribunais do Trabalho.

No caso de pessoa jurídica, a Certidão atesta a empresa em relação a todos os seus estabelecimentos, agências ou filiais.

A aceitação desta certidão condiciona-se à verificação de sua autenticidade no portal do Tribunal Superior do Trabalho na Internet (<http://www.tst.jus.br>).

Certidão emitida gratuitamente.

INFORMAÇÃO IMPORTANTE

Do Banco Nacional de Devedores Trabalhistas constam os dados necessários à identificação das pessoas naturais e jurídicas inadimplentes perante a Justiça do Trabalho quanto às obrigações estabelecidas em sentença condenatória transitada em julgado ou em acordos judiciais trabalhistas, inclusive no concernente aos recolhimentos previdenciários, a honorários, a custas, a emolumentos ou a recolhimentos determinados em lei; ou decorrentes de execução de acordos firmados perante o Ministério Público do Trabalho, Comissão de Conciliação Prévia ou demais títulos que, por disposição legal, contiver força executiva.

Voltar

Imprimir



Certificado de Regularidade do FGTS - CRF

Inscrição: 09.348.952/0001-75
Razão Social: LIDER ENGENHARIA E CONSTRUCAO LTDA EPP
Endereço: AV D UQUE DE CAXIAS 1295 PAVMTOSEGURO / CENTRO / SANTA HELENA / MA / 65208-000

A Caixa Econômica Federal, no uso da atribuição que lhe confere o Art. 7, da Lei 8.036, de 11 de maio de 1990, certifica que, nesta data, a empresa acima identificada encontra-se em situação regular perante o Fundo de Garantia do Tempo de Serviço - FGTS.

O presente Certificado não servirá de prova contra cobrança de quaisquer débitos referentes a contribuições e/ou encargos devidos, decorrentes das obrigações com o FGTS.

Validade: 19/11/2024 a 18/12/2024

Certificação Número: 2024111903201489425805

Informação obtida em 22/11/2024 09:35:26

A utilização deste Certificado para os fins previstos em Lei esta condicionada a verificação de autenticidade no site da Caixa: **www.caixa.gov.br**

PODER JUDICIÁRIO DO ESTADO DO MARANHÃO
Corregedoria Geral da Justiça
1ª Vara da Comarca de Santa Helena

CERTJUDONE-VNSH - 1432024
Código de validação: FB23664511

Número da guia: 24056101001974851.

CERTIDÃO DE FALÊNCIA OU RECUPERAÇÃO JUDICIAL

USANDO da faculdade que me confere a Lei, **C E R T I F I C O** a requerimento da parte interessada que, revendo o Sistema de **DISTRIBUIÇÃO – THEMIS PG e PJE**, constatei até a presente data e horário da expedição que **NADA CONSTA** distribuído Contra, **LÍDER ENGENHARIA E CONSTRUÇÃO LTDA (LÍDER ENGENHARIA)**, Pessoa Jurídica, inscrita no CNPJ sob o nº **09.348.952/0001-75**, com endereço na Av. Duque de Caxias, Centro, Nº1295, Centro, Santa Helena/MA, CEP. 65.208-000. Tudo de acordo com as buscas procedidas, e conforme o Art. 152 do Código de Normas da Corregedoria Geral da Justiça do Maranhão*. **CERTIFICO**, finalmente que a Secretaria Judicial de Distribuição a meu cargo é a única existente nesta cidade e Comarca de Santa Helena/MA, compreendendo o seguinte Termo: Turilândia/MA. Dada e passado nesta cidade e Comarca de Santa Helena, Estado do Maranhão. Eu, **José Pedro Santos Albuquerque**, digitei, dato e assino eletronicamente. O referido é verdade, me reporto e dou fé.

Esta certidão foi selada com Selo de Fiscalização Eletrônico Judicial, certidão com validade 60 (sessenta) dias, a partir da data de expedição. A autenticidade do Selo de Fiscalização Eletrônico Judicial será objeto de conferência por qualquer interessado, que poderá consultar a validade do selo e o detalhamento dos respectivos atos praticados no sítio eletrônico do Tribunal de Justiça do Maranhão por meio do link <https://selos.tjma.jus.br>, mediante o preenchimento do código de validação do selo ou através de aplicativo leitor de QR CODE. (art. 5º, RESOL-GP – 382022)
Todas as certidões do distribuidor, no âmbito da jurisdição cível, observados os casos previstos nesta Seção, serão expedidas com a inscrição "nada consta" logo que ocorrer o arquivamento definitivo do processo ou procedimento. Parágrafo único. Das certidões não constarão as cartas precatórias, salvo por determinação expressa da autoridade judiciária. (Art. 152, do CNCGJ-TJMA).

JOSE PEDRO SANTOS ALBUQUERQUE
Secretário Judicial de Entrância Intermediária
1ª Vara da Comarca de Santa Helena
Matrícula 211839

Documento assinado. SANTA HELENA, 14/11/2024 10:18 (JOSE PEDRO SANTOS ALBUQUERQUE)



CERTJUDONE-VNSH - 1432024 / Código: FB23664511
Valide o documento em www.tjma.jus.br/validadoc.php

Antes de imprimir pense em sua responsabilidade com o meio ambiente.
#ConsumoConsciente

Balço Patrimonial de 01/01/2022 até 31/12/2022

Empresa: LIDER ENGENHARIA E CONSTRUCAO LTDA
 CNPJ: 09.348.952/0001-75 NIRE: 21200636071
 Endereço: Av. Duque de Caxias, 1295, Pavmto Segundo, Bairro Centro, Santa Helena - MA, CEP:65.208-000

CANTANHEDE/MA
 PROC. 1411001/2024
 FLS. 289 RUB. X

ATIVO	Exercício Atual	PASSIVO	Exercício Atual
CIRCULANTE		CIRCULANTE	
Caixa e Equivalentes de Caixa	91.150,48D	Fornecedores	21.640,00C
Contas a Receber	518.950,02D	Empréstimos e Financiamentos	0,00C
Estoques	92.822,00D	Obrigações Fiscais	26.210,18C
Outros Créditos	0,00D	Obrigações Trabalhistas e Sociais	10.422,32C
		Contas a Pagar	0,00C
		Provisões	0,00C
NÃO CIRCULANTE		NÃO CIRCULANTE	
Contas a Receber	0,00D	Financiamentos	0,00C
Investimentos	0,00D		
Imobilizado	1.590.000,00D	PATRIMÔNIO LÍQUIDO	
Intangível	0,00D	Capital Social	2.000.000,00C
(-) Depreciação e Amortização Acumuladas	61.250,00C	Reservas de Capital	50.000,00C
		Reservas de Lucros	25.000,00C
		Lucros Acumulados	98.400,00C
		(-) Prejuízos Acumulados	0,00D
TOTAL	2.231.672,50D	TOTAL	2.231.672,50C

Sob as penas da lei, declaramos que as informações aqui contidas são verdadeiras e nos responsabilizamos por todas elas de acordo com a documentação que nos foi apresentada.

SANTA HELENA - MA, 31 de dezembro de 2022.

MARKUS VINICIUS PEIXOTO FRANCO
 Sócio Administrador
 CPF: 018.195.643-80

ELISVANDIRA BORGES LOPES
 Téc. Contabilidade
 CRC: 7170 CPF: 747.696.503-53

Demonstração do Resultado de 01/01/2022 até 31/12/2022

Empresa: LIDER ENGENHARIA E CONSTRUCAO LTDA
 CNPJ: 09.348.952/0001-75 NIRE: 21200636071
 Endereço: Av. Duque de Caxias, 1295, Pavmto Segundo, Bairro Centro, Santa Helena - MA, CEP:65.208-000

CANTANHEDE/MA
 PROC. 1411001/2024
 FLS. 290 RUB, J

Descrição	Exercicio Atual
Vendas de produtos, mercadorias e serviços	
Vendas de Produtos, Mercadorias e Serviços	518.950,02C
(-) Deduções de Tributos, Abatimentos e Devoluções	31.137,00D
= Receita	487.813,02C
(-) Custo das vendas	
Custo dos Produtos, Mercadorias e Serviços	135.600,00D
= Lucro bruto	352.213,02C
(-) Despesas operacionais	
Despesas Administrativas	214.763,02D
Despesas com Vendas	3.110,20D
Outras Despesas Gerais	25.324,80D
= Resultado operacional antes do resultado financeiro	109.015,00C
(+/-) Resultado financeiro	
Receitas Financeiras	0,00C
(-) Despesas Financeiras	10.615,00D
(+/-) Outras receitas e despesas operacionais	0,00C
= Resultado antes das despesas com tributos sobre lucro	98.400,00C
(-) Despesa com Contribuição Social	0,00D
(-) Despesa com Imposto de Renda da Pessoa Jurídica	0,00D
= Resultado líquido do período	98.400,00C

Sob as penas da lei, declaramos que as informações aqui contidas são verdadeiras e nos responsabilizamos por todas elas de acordo com documentação que nos foi apresentada.

SANTA HELENA - MA, 31 de dezembro de 2022.

MARKUS VINICIUS PEIXOTO FRANCO
 Sócio Administrador
 CPF: 018.195.643-80

ELISVANDIRA BORGES LOPES
 Téc. Contabilidade
 CRC: 7170 CPF: 747.696.503-53

Notas Explicativas das Demonstrações Contábeis em 31/12/2022

Empresa: LIDER ENGENHARIA E CONSTRUCAO LTDA
 CNPJ: 09.348.952/0001-75 NIRE: 21200636071
 Endereço: Av. Duque de Caxias, 1295, Pavmto Segundo, Bairro Centro, Santa Helena - MA, CEP:65.208-000

CANTANHEDE/MA
 PROC. 1411001/2024
 FLS. 291 RUB. 8

Nota 1 - Normas Brasileiras de Contabilidade

A empresa LIDER ENGENHARIA E CONSTRUÇÃO LTDA declara, para todos os fins societários, tributários, trabalhistas, administrativos e jurídicos de um modo geral, que realizou sua contabilidade no exercício mencionado em conformidade com as Normas Brasileiras de Contabilidade, em especial, com a ITG 1000 Modelo Contábil para Pequenas Empresas.

Nota 2 - Atividades Empresariais

As atividades empresariais constam do objeto social descrito no contrato social e referem-se a Construção de edifícios, Fabricação de artefatos de cimento para uso na construção, Atividades relacionadas a esgoto, exceto a gestão de redes, Construção de rodovias e ferrovias, Obras de urbanização - ruas, praças e calçadas, Construção de estações e redes de distribuição de energia elétrica, Construção de redes de abastecimento de água, coleta de esgoto e construções correlatas, exceto obras de irrigação, Construção de instalações esportivas e recreativas, Preparação de canteiro e limpeza de terreno, Obras de terraplenagem, Administração de obras, Compra e venda de imóveis próprios, Serviços de engenharia e Aluguel de máquinas e equipamentos para construção sem operador, exceto andaimes. No período em apreço, a maioria das operações foram efetuadas no estado do Maranhão, cujos negócios são realizados com clientes que se dirigem ao estabelecimento da empresa, situado à Av. Duque de Caxias, 1295, Pavmto Segundo, CEP:65.208-000, Bairro Centro, Santa Helena - MA.

Nota 3 - Principais Práticas Contábeis adotadas**3.1-Caixa e Equivalente de Caixa**

Correspondem aos valores de caixa, depósitos bancários de livre movimentação e investimentos em aplicações temporários que possam ser sacados a qualquer momento com riscos insignificativos de alterações de valor.

3.2-Estoques

São demonstrados pelo menor valor entre o custo e o valor realizável líquido, que representa o preço de venda estimado para o curso no rmal dos negócios, deduzidos os custos de execução e as despesas de vendas. O custo é determinado utilizando -se o método custo médio ponderado.

3.3-Contas a Receber e a Pagar

Classificadas no Circulante são mensuradas pelo valor de custo ou de realização/exigibilidade, dos dois o menor.

3.4-Imobilizado

Os bens são demonstrados pelo custo de aquisição e a depreciação é calculada pelo método linear, utilizando as taxas médias normatizadas pela RFB.

3.5-Receitas e Despesas

São registradas com base no regime de competência, observando os Princípios Contábeis pertinentes, especialmente os Princípios da Realização e do Custo Histórico e da Confrontação.

3.6-Capital Social

O Capital social integralizado é de R\$ 2.000.000,00, pertencente aos Sócios da Empresa.

Sob as penas da lei, declaramos que as informações aqui contidas são verdadeiras e nos responsabilizamos por todas elas de acordo com a documentação que nos foi apresentada.

SANTA HELENA - MA, 31 de dezembro de 2022.

MARKUS VINICIUS PEIXOTO FRANCO
 Sócio Administrador
 CPF: 018.195.643-80

ELISVANDIRA BORGES LOPES
 Téc. Contabilidade
 CRC: 7170 CPF: 747.696.503-53

Notas Explicativas das Demonstrações Contábeis em 31/12/2022

Empresa: LIDER ENGENHARIA E CONSTRUCAO LTDA
CNPJ: 09.348.952/0001-75 NIRE: 21200636071
Endereço: Av. Duque de Caxias, 1295, Pavmto Segundo, Bairro Centro, Santa Helena - MA, CEP:65.208-000

CANTANHEDE/MA
PROC. 1411001/2024
FLS. 292 RUB. 8

Nota 4 - Políticas Contábeis

Políticas Contábeis são princípios, bases, convenções, regras e práticas específicos aplicadas pela entidade na elaboração e apresentação das demonstrações contábeis.

Os principais destaques são:

- a) As informações contidas nas Demonstrações Contábeis foram registradas e encontram-se expressas em moeda corrente nacional, sem considerar os efeitos inflacionários do período.
- b) A empresa adotou as regras contidas na ITG 1000 Modelo Contábil para Pequenas Empresas e, subsidiariamente, a NBT TG 1000 Contabilidade para Pequenas e Médias Empresas.

Nota 5 - Contingências

A empresa não possui contingências passivas de qualquer natureza.

Nota 6 - Outras Informações relevantes

- a) A elaboração das Demonstrações Contábeis do exercício de 2022 é baseada na escrituração dos fatos administrativos da entidade no período de 01/01/2022 a 31/12/2022.

Soo as penas da lei, declaramos que as informações aqui contidas são verdadeiras e nos responsabilizamos por todas elas de acordo com a documentação que no foi apresentada.

SANTA HELENA - MA, 31 de dezembro de 2022.

MARKUS VINICIUS PEIXOTO FRANCO
Sócio Administrador
CPF: 018.195.643-80

ELISVANDIRA BORGES LOPES
Téc. Contabilidade
CRC: 7170 CPF: 747.696.503-53

Análise Econômica e Financeira de 01/01/2022 até 31/12/2022

Empresa: LIDER ENGENHARIA E CONSTRUCAO LTDA
 CNPJ: 09.348.952/0001-75 NIRE: 21200636071
 Endereço: Av. Duque de Caxias, 1295, Pavmto Segundo, Bairro Centro, Santa Helena - MA, CEP:65.208-000

CANTANHEDE/MA
 PROC. 1411001/2024
 FLS. 293 RUB. X

Rentabilidade do Ativo ROA

Lucro/Prejuízo	98.400,00	
		= 0,04
Ativo	2.231.672,50	

Quanto maior, melhor. A empresa obtém R\$ 4,00 de lucro para cada R\$100,00 de investimento total.

Rentabilidade do Patrimônio Líquido ROE

Lucro/Prejuízo	98.400,00	
		= 0,05
Patrimônio Líquido	2.173.400,00	

Quanto maior, melhor. A empresa obtém R\$ 5,00 de lucro para cada R\$100,00 de capital próprio investido, em média.

Endividamento Total

Passivo Circulante + Passivo não Circulante (Obrigações a LP)	58.272,50	
		= 0,03
Ativo	2.231.672,50	

Quanto menor, melhor. O capital de terceiros representa 3% do ativo total.

Sob as penas da lei, declaramos que as informações aqui contidas são verdadeiras e nos responsabilizamos por todas elas de acordo com a documentação que nos foi apresentada.

SANTA HELENA - MA, 31 de dezembro de 2022.

MARKUS VINICIUS PEIXOTO FRANCO
 Sócio Administrador
 CPF: 018.195.643-80

ELISVANDIRA BORGES LOPES
 Téc. Contabilidade
 CRC: 7170 CPF: 747.696.503-53

Análise Econômica e Financeira de 01/01/2022 até 31/12/2022

Empresa: LIDER ENGENHARIA E CONSTRUCAO LTDA
 CNPJ: 09.348.952/0001-75 NIRE: 21200636071
 Endereço: Av. Duque de Caxias, 1295, Pavmto Segundo, Bairro Centro, Santa Helena - MA, CEP:65.208-000

CANTANHEDE/MA
 PROC. 1411001/2024
 FLS. 299 RUB. J

Grau de Endividamento

Passivo Circulante + Passivo não Circulante (Obrigações a LP)	58.272,50	
		= 0,03
Patrimônio Líquido	2.173.400,00	

Quanto menor, melhor. O capital de terceiros equivale a 3% do capital próprio.

Composição de Endividamento

Passivo Circulante	58.272,50	
		= 1,00
Passivo Circulante + Passivo não Circulante (Obrigações a LP)	58.272,50	

Quanto menor, melhor. As obrigações a curto prazo representam 100% das obrigações totais.

Capital de Giro Terceiros

Patrimônio Líquido + Resultado de Exercícios Futuros	2.173.400,00	
		= 0,97
Ativo	2.231.672,50	

Quanto menor, melhor. O Capital de Terceiros representa 97 % do Ativo Total.

Sob as penas da lei, declaramos que as informações aqui contidas são verdadeiras e nos responsabilizamos por todas elas de acordo com a documentação que nos foi apresentada.

SANTA HELENA - MA, 31 de dezembro de 2022.

MARKUS VINICIUS PEIXOTO FRANCO
 Sócio Administrador
 CPF: 018.195.643-80

ELISVANDIRA BORGES LOPES
 Téc. Contabilidade
 CRC: 7170 CPF: 747.696.503-53

Análise Econômica e Financeira de 01/01/2022 até 31/12/2022

Empresa: LIDER ENGENHARIA E CONSTRUCAO LTDA
 CNPJ: 09.348.952/0001-75 NIRE: 21200636071
 Endereço: Av. Duque de Caxias, 1295, Pavmto Segundo, Bairro Centro, Santa Helena - MA, CEP:65.208-000

CANTANHEDE/MA
 PROC. 1411001/2024
 FLS. 295 RUB. 8

Capital de Giro Próprio

Patrimônio Líquido	2.173.400,00	
		= 3,09
Ativo Circulante	702.922,50	

Quanto maior, melhor. O Capital Próprio representa 309 % do ativo Circulante.

Solvência Geral

Ativo	2.231.672,50	
		= 38,30
Passivo Circulante + Passivo não Circulante (Obrigações a LP)	58.272,50	

Quanto maior, melhor. O investimento total equivale a 3830 % do capital de terceiros.

Participação de Terceiros

Passivo Circulante + Passivo não Circulante (Obrigações a LP)	58.272,50	
		= 0,03
Ativo	2.231.672,50	

Quanto menor, melhor. O capital de terceiros representa 3 % do investimento total.

Sob as penas da lei, declaramos que as informações aqui contidas são verdadeiras e nos responsabilizamos por todas elas de acordo com a documentação que nos foi apresentada.

SANTA HELENA - MA, 31 de dezembro de 2022.

MARKUS VINICIUS PEIXOTO FRANCO
 Sócio Administrador
 CPF: 018.195.643-80

ELISVANDIRA BORGES LOPES
 Téc. Contabilidade
 CRC: 7170 CPF: 747.696.503-53

Análise Econômica e Financeira de 01/01/2022 até 31/12/2022

Empresa: LIDER ENGENHARIA E CONSTRUCAO LTDA
 CNPJ: 09.348.952/0001-75 NIRE: 21200636071
 Endereço: Av. Duque de Caxias, 1295, Pavmto Segundo, Bairro Centro, Santa Helena - MA, CEP:65.208-000

CANTANHEDE/MA
 PROC. 1411001/2024
 FLS, 296 RUB, 8

Liquidez Geral

Ativo Circulante + Ativo Realizável LP	702.922,50	
		= 12,06
Passivo Circulante + Passivo Não-Circulante (Obrigações LP)	58.272,50	

Quanto maior, melhor. A empresa possui R\$12,06 de ativo Circulante e ativo realizável a longo prazo para cada R\$1,00 de dívida total.

Liquidez Corrente

Ativo Circulante	702.922,50	
		= 12,06
Passivo Circulante	58.272,50	

Quanto maior, melhor. A empresa possui R\$12,06 de ativo circulante para cada R\$1,00 de dívida de curto prazo.

Liquidez Seca

Ativo Circulante - Estoque	610.100,50	
		= 10,47
Passivo Circulante	58.272,50	

Quanto maior, melhor. A empresa possui R\$10,47 de ativo circulante para cada R\$1,00 de dívida de curto prazo, sem comprometer os estoques.

Liquidez Imediata

Ativo Disponível	91.150,48	
		= 1,56
Passivo Circulante	58.272,50	

Quanto maior, melhor. A empresa possui R\$1,56 de disponibilidades para cada R\$1,00 de dívida de curto prazo.

Sob as penas da lei, declaramos que as informações aqui contidas são verdadeiras e nos responsabilizamos por todas elas de acordo com a documentação que nos foi apresentada.

SANTA HELENA - MA, 31 de dezembro de 2022.

MARKUS VINICIUS PEIXOTO FRANCO
 Sócio Administrador
 CPF: 018.195.643-80

ELISVANDIRA BORGES LOPES
 Téc. Contabilidade
 CRC: 7170 CPF: 747.696.503-53

Análise Econômica e Financeira de 01/01/2022 até 31/12/2022

Empresa: LIDER ENGENHARIA E CONSTRUCAO LTDA
 CNPJ: 09.348.952/0001-75 NIRE: 21200636071
 Endereço: Av. Duque de Caxias, 1295, Pavmto Segundo, Bairro Centro, Santa Helena - MA, CEP:65.208-000

CANTANHEDE/MA
 PROC. 1411001/2024
 FLS. 297 RUB. J

Liquidez de Recursos Próprios

Ativo Circulante - Passivo Circulante	644.650,00	
		= 0,30
Patrimônio Líquido	2.173.400,00	

Quanto maior, melhor. A dependência de capitalização a curto prazo é de 30%

Capitalização

Patrimônio Líquido	2.173.400,00	
		= 0,97
Ativo	2.231.672,50	

Quanto maior, melhor. O capital próprio equivale a 97% do investimento total.

Imobilização do Patrimônio Líquido

Ativo não Circulante (exceto Ativo Realizável LP)	1.528.750,00	
		= 0,70
Patrimônio Líquido	2.173.400,00	

Quanto menor, melhor. A imobilização representa 70% do capital próprio.

Sob as penas da lei, declaramos que as informações aqui contidas são verdadeiras e nos responsabilizamos por todas elas de acordo com a documentação que nos foi apresentada.

SANTA HELENA - MA, 31 de dezembro de 2022.

MARKUS VINICIUS PEIXOTO FRANCO
 Sócio Administrador
 CPF: 018.195.643-80

ELISVANDIRA BORGES LOPES
 Téc. Contabilidade
 CRC: 7170 CPF: 747.696.503-53

Análise Econômica e Financeira de 01/01/2022 até 31/12/2022

Empresa: LIDER ENGENHARIA E CONSTRUCAO LTDA
 CNPJ: 09.348.952/0001-75 NIRE: 21200636071
 Endereço: Av. Duque de Caxias, 1295, Pavmto Segundo, Bairro Centro, Santa Helena - MA, CEP:65.208-000

CANTANHEDE/MA
 PROC. 1411001/2024
 FLS. 298 RUB.)

Imobilização dos Recursos Não Correntes

Ativo não Circulante (exceto Ativo Realizável a LP)	1.528.750,00	
		= 0,70
Patrimônio Líquido + Passivo Não-Circulante (Obrigações a LP)	2.173.400,00	

Quanto menor, melhor. 70% dos recursos não correntes foram destinados à imobilização.

Imobilização do Investimento Total

Ativo não Circulante (exceto Ativo Realizável a LP)	1.528.750,00	
		= 0,69
Ativo	2.231.672,50	

Quanto menor, melhor. A imobilização representa 69% do investimento total.

Sob as penas da lei, declaramos que as informações aqui contidas são verdadeiras e nos responsabilizamos por todas elas de acordo com a documentação que nos foi apresentada.

SANTA HELENA - MA, 31 de dezembro de 2022.

MARKUS VINICIUS PEIXOTO FRANCO
 Sócio Administrador
 CPF: 018.195.643-80

ELISVANDIRA BORGES LOPES
 Téc. Contabilidade
 CRC: 7170 CPF: 747.696.503-53



CANTANHEDE/MA
PROC. 1411001/2024
FLS. 299 RUB. J

ASSINATURA ELETRÔNICA

Certificamos que o ato da empresa LIDER ENGENHARIA E CONSTRUÇÃO LTDA consta assinado digitalmente por:

IDENTIFICAÇÃO DO(S) ASSINANTE(S)	
CPF/CNPJ	Nome
01819564380	MARKUS VINICIUS PEIXOTO FRANCO
74769650353	ELISVANDIRA BORGES LOPES

CERTIFICO O REGISTRO EM 03/04/2023 13:53 SOB N° 20230443621.
PROTOCOLO: 230443621 DE 03/04/2023.
CÓDIGO DE VERIFICAÇÃO: 12304474325. CNPJ DA SEDE: 09348952000175.
NIRE: 21200636071. COM EFEITOS DO REGISTRO EM: 03/04/2023.
LIDER ENGENHARIA E CONSTRUÇÃO LTDA

JUCEMA

CARLOS ANDRÉ DE MORAES PEREIRA
SECRETÁRIO-GERAL
www.empresafacil.ma.gov.br

CANTANHEDE/MA
PROC. 1411001/2024
FLS, 300 RUB, *γ*

Folha: 1

TERMO DE ABERTURA

Nº de Ordem 06

Contém este Livro, 96 folhas numeradas seguidamente pelo processo eletrônico de dados totalmente escrituradas, do Nº 1 a 96 e servirá de Livro Diário de número 06, onde estão registradas todas as operações realizadas pela entidade abaixo qualificada com encerramento do exercício social em 31/12/2022.

Entidade LIDER ENGENHARIA E CONSTRUÇÃO LTDA
Endereço : Av. Duque de Caxias, 1295, Pavmto Segundo, CEP:65.208-000
Cidade : Santa Helena – MA
Bairro : Centro
CNPJ..... : 09.348.952/0001-75
NIRE..... : 21200636071
Data de Arquivamento..... : 12/02/2008

SANTA HELENA - MA, 01 DE JANEIRO DE 2022

MARKUS VINICIUS PEIXOTO FRANCO
Sócio Administrador
CPF: 018.195.643-80

ELISVANDIRA BORGES LOPES
Téc. Contabilidade
CRC: 7170 CPF: 747.696.503-53

CANTANHEDE/MA
PROC. 1411001/2024
FLS, 301 RUB. J

Folha: 96

TERMO DE ENCERRAMENTO

Nº de Ordem 06

Contém este Livro, 96 folhas numeradas seguidamente pelo processo eletrônico de dados totalmente escrituradas, do Nº 1 a 96 e que serviu de Livro Diário de número 06, onde estão registradas todas as operações realizadas pela entidade abaixo qualificada com encerramento do exercício social em 31/12/2022.

Entidade LIDER ENGENHARIA E CONSTRUÇÃO LTDA
Endereço : Av. Duque de Caxias, 1295, Pavmto Segundo, CEP:65.208-000
Cidade : Santa Helena – MA
Bairro : Centro
CNPJ..... : 09.348.952/0001-75
NIRE..... : 21200636071
Data de Arquivamento..... : 12/02/2008

OBS: ESTE LIVRO REFERE-SE AO PERÍODO DE 01/01/2022 A 31/12/2022.

SANTA HELENA - MA, 31 DE DEZEMBRO DE 2022

MARKUS VINICIUS PEIXOTO FRANCO
Sócio Administrador
CPF: 018.195.643-80

ELISVANDIRA BORGES LOPES
Téc. Contabilidade
CRC: 7170 CPF: 747.696.503-53



CANTANHEDE/MA
PROC. 1411001/2024
FLS, 302 RUB, Y

ASSINATURA ELETRÔNICA

Certificamos que o ato da empresa LIDER ENGENHARIA E CONSTRUÇÃO LTDA consta assinado digitalmente por:

IDENTIFICAÇÃO DO(S) ASSINANTE(S)

CPF/CNPJ	Nome
01819564380	MARKUS VINICIUS PEIXOTO FRANCO
74769650353	ELISVANDIRA BORGES LOPES

CERTIFICO A AUTENTICAÇÃO EM 04/04/2023 08:10 SOB N° 20230443745.
PROTOCOLO: 230443745 DE 03/04/2023. NIRE: 21200636071.
LIDER ENGENHARIA E CONSTRUÇÃO LTDA

JUCEMA

FLORENCIO BRANDES NETO
RESPONSÁVEL PELA AUTENTICAÇÃO
SÃO LUÍS, 04/04/2023
empresafacil.ma.gov.br



TERMO DE AUTENTICAÇÃO - LIVRO DIGITAL

Declaro exatos os Termos de Abertura e de Encerramento do Livro Digital com características abaixo, conferido e autenticado por Florencio Brandes Neto, sob a autenticidade nº 12304505956 em 04/04/2023, protocolo 230443745. Para validação de Autenticação dos Termos, deverá ser acessado o Portal de Serviços / verificação de documentos do Empreendedor (<http://www.empresafacil.ma.gov.br>) e informar o código de verificação.

Identificação de Empresa	
Nome Empresarial:	LIDER ENGENHARIA E CONSTRUÇÃO LTDA
Número de Registro:	21200636071
CNPJ:	09348952000175
Município:	Santa Helena

Identificação de Livro Digital	
Tipo de Livro:	DIÁRIO
Número de Ordem:	6
Início e Término da Escrituração:	01/01/2022 - 31/12/2022

Assinante(s)	Nome	CRC/OAB
01819564380	MARKUS VINICIUS PEIXOTO FRANCO	
74769650353	ELISVANDIRA BORGES LOPES	MA007170

CERTIFICO A AUTENTICAÇÃO EM 04/04/2023 08:10 SOB Nº 20230443745.
PROTOCOLO: 230443745 DE 03/04/2023. CÓDIGO DE VERIFICAÇÃO:
12304505956. NIRE: 21200636071.
LIDER ENGENHARIA E CONSTRUÇÃO LTDA

JUCEMA

FLORENCIO BRANDES NETO
RESPONSÁVEL PELA AUTENTICAÇÃO
SÃO LUÍS, 04/04/2023
empresafacil.ma.gov.br

Balço Patrimonial de 01/01/2023 até 31/12/2023

Empresa: LIDER ENGENHARIA E CONSTRUCAO LTDA
 CNPJ: 09.348.952/0001-75 NIRE: 21200636071
 Endereço: Av. Duque de Caxias, 1295, Pavmto Segundo, Bairro Centro, Santa Helena - MA, CEP:65.208-000

CANTANHEDE/MA
 PROC. 1411001/2024
 FLS, 309 RUB, 1

ATIVO	Exercício Atual	PASSIVO	Exercício Atual
CIRCULANTE		CIRCULANTE	
Caixa e Equivalentes de Caixa	210.670,25D	Fornecedores	40.100,00C
Contas a Receber	534.831,41D	Empréstimos e Financiamentos	0,00C
Estoques	81.340,00D	Obrigações Fiscais	40.638,64C
Outros Créditos	0,00D	Obrigações Trabalhistas e Sociais	12.540,32C
		Contas a Pagar	4.850,11C
		Provisões	0,00C
NÃO CIRCULANTE		NÃO CIRCULANTE	
Contas a Receber	0,00D	Financiamentos	0,00C
Investimentos	0,00D	Parcelamentos	52.742,59C
Imobilizado	1.590.000,00D	PATRIMÔNIO LÍQUIDO	
Intangível	0,00D	Capital Social	2.000.000,00C
(-) Depreciação e Amortização Acumuladas	62.350,00C	Reservas de Capital	50.000,00C
		Reservas de Lucros	25.000,00C
		Lucros Acumulados	128.620,00C
		(-) Prejuízos Acumulados	0,00D
TOTAL	2.354.491,66D	TOTAL	2.354.491,66C

Sob as penas da lei, declaramos que as informações aqui contidas são verdadeiras e nos responsabilizamos por todas elas de acordo com a documentação que nos foi apresentada.

SANTA HELENA - MA, 31 de dezembro de 2023.

MARKUS VINICIUS PEIXOTO FRANCO
 Sócio Administrador
 CPF: 018.195.643-80

ELISVANDIRA BORGES LOPES
 Téc. Contabilidade
 CRC: 7170 CPF: 747.696.503-53

Demonstração do Resultado de 01/01/2023 até 31/12/2023

Empresa: LIDER ENGENHARIA E CONSTRUCAO LTDA

CNPJ: 09.348.952/0001-75 NIRE: 21200636071

Endereço: Av. Duque de Caxias, 1295, Pavmto Segundo, Bairro Centro, Santa Helena - MA, CEP:65.208-000

CANTANHEDE/MA

PROC. 1411001/2024

FLS, 305 RUB, 8

Descrição	Exercício Atual
Vendas de produtos, mercadorias e serviços	
Vendas de Produtos, Mercadorias e Serviços	1.089.578,78C
(-) Deduções de Tributos, Abatimentos e Devoluções	109.480,92D
= Receita	980.097,86C
(-) Custo das vendas	
Custo dos Produtos, Mercadorias e Serviços	345.000,00D
= Lucro bruto	635.097,86C
(-) Despesas operacionais	
Despesas Administrativas	469.242,86D
Despesas com Vendas	5.820,00D
Outras Despesas Gerais	20.100,00D
= Resultado operacional antes do resultado financeiro	109.015,00C
(+/-) Resultado financeiro	
Receitas Financeiras	0,00C
11.315,00D	
(-) Despesas Financeiras	0,00C
(+/-) Outras receitas e despesas operacionais	
= Resultado antes das despesas com tributos sobre lucro	128.620,00C
(-) Despesa com Contribuição Social	0,00D
(-) Despesa com Imposto de Renda da Pessoa Jurídica	0,00D
= Resultado líquido do período	128.620,00C

Sob as penas da lei, declaramos que as informações aqui contidas são verdadeiras e nos responsabilizamos por todas elas de acordo com a documentação que nos foi apresentada.

SANTA HELENA - MA, 31 de dezembro de 2023.

MARKUS VINICIUS PEIXOTO FRANCO
Sócio Administrador
CPF: 018.195.643-80

ELISVANDIRA BORGES LOPES
Téc. Contabilidade
CRC: 7170 CPF: 747.696.503-53

Notas Explicativas das Demonstrações Contábeis em 31/12/2023

Empresa: LIDER ENGENHARIA E CONSTRUCAO LTDA

CNPJ: 09.348.952/0001-75 NIRE: 21200636071

Endereço: Av. Duque de Caxias, 1295, Pavmto Segundo, Bairro Centro, Santa Helena - MA, CEP:65.208-000

CANTANHEDE/MA

PROC. 1411001/2023

FLS. 206 RUB. 8

Nota 1 - Normas Brasileiras de Contabilidade

A empresa LIDER ENGENHARIA E CONSTRUÇÃO LTDA declara, para todos os fins societários, tributários, trabalhistas, administrativos e jurídicos de um modo geral, que realizou sua contabilidade no exercício mencionado em conformidade com as Normas Brasileiras de Contabilidade, em especial, com a ITG 1000 Modelo Contábil para Pequenas Empresas.

Nota 2 - Atividades Empresariais

As atividades empresariais constam do objeto social descrito no contrato social e referem-se a Construção de edifícios, Fabricação de artefatos de cimento para uso na construção, Atividades relacionadas a esgoto, exceto a gestão de redes, Construção de rodovias e ferrovias, Obras de urbanização - ruas, praças e calçadas, Construção de estações e redes de distribuição de energia elétrica, Construção de redes de abastecimento de água, coleta de esgoto e construções correlatas, exceto obras de irrigação, Construção de instalações esportivas e recreativas, Preparação de canteiro e limpeza de terreno, Obras de terraplenagem, Administração de obras, Compra e venda de imóveis próprios, Serviços de engenharia e Aluguel de máquinas e equipamentos para construção sem operador, exceto andaimes. No período em apreço, a maioria das operações foram efetuadas no estado do Maranhão, cujos negócios são realizados com clientes que se dirigem ao estabelecimento da empresa, situado à Av. Duque de Caxias, 1295, Pavmto Segundo, CEP:65.208-000, Bairro Centro, Santa Helena - MA.

Nota 3 - Principais Práticas Contábeis adotadas**3.1-Caixa e Equivalente de Caixa**

Correspondem aos valores de caixa, depósitos bancários de livre movimentação e investimentos em aplicações temporários que possam ser sacados a qualquer momento com riscos insignificativos de alterações de valor.

3.2-Estoques

São demonstrados pelo menor valor entre o custo e o valor realizável líquido, que representa o preço de venda estimado para o curso normal dos negócios, deduzidos os custos de execução e as despesas de vendas. O custo é determinado utilizando-se o método custo médio ponderado.

3.3-Contas a Receber e a Pagar

Classificadas no Circulante são mensuradas pelo valor de custo ou de realização/exigibilidade, dos dois o menor.

3.4-Imobilizado

Os bens são demonstrados pelo custo de aquisição e a depreciação é calculada pelo método linear, utilizando as taxas médias normatizadas pela RFB.

3.5-Receitas e Despesas

São registradas com base no regime de competência, observando os Princípios Contábeis pertinentes, especialmente os Princípios da Realização e do Custo Histórico e da Confrontação.

3.6-Capital Social

O Capital social integralizado é de R\$ 2.000.000,00, pertencente aos Sócios da Empresa.

Sob as penas da lei, declaramos que as informações aqui contidas são verdadeiras e nos responsabilizamos por todas elas de acordo com a documentação que nos foi apresentada.

SANTA HELENA - MA, 31 de dezembro de 2023.

MARKUS VINICIUS PEIXOTO FRANCO
Sócio Administrador
CPF: 018.195.643-80

ELISVANDIRA BORGES LOPES
Téc. Contabilidade
CRC: 7170 CPF: 747.696.503-53

Notas Explicativas das Demonstrações Contábeis em 31/12/2023

Empresa: LIDER ENGENHARIA E CONSTRUCAO LTDA

CNPJ: 09.348.952/0001-75 NIRE: 21200636071

Endereço: Av. Duque de Caxias, 1295, Pavmto Segundo, Bairro Centro, Santa Helena - MA, CEP:65.208-000

CANTANHEDE/MA

PROC. 1411001/2024

FLS, 307 RUB, 8

Nota 4 - Políticas Contábeis

Políticas Contábeis são princípios, bases, convenções, regras e práticas específicos aplicadas pela entidade na elaboração e apresentação das demonstrações contábeis.

Os principais destaques são:

- a) As informações contidas nas Demonstrações Contábeis foram registradas e encontram-se expressas em moeda corrente nacional, sem considerar os efeitos inflacionários do período.
- b) A empresa adotou as regras contidas na ITG 1000 Modelo Contábil para Pequenas Empresas e, subsidiariamente, a NBT TG 1000 Contabilidade para Pequenas e Médias Empresas.

Nota 5 - Contingências

A empresa não possui contingências passivas de qualquer natureza.

Nota 6 - Outras Informações relevantes

- a) A elaboração das Demonstrações Contábeis do exercício de 2023 é baseada na escrituração dos fatos administrativos da entidade no período de 01/01/2023 a 31/12/2023.

Sob as penas da lei, declaramos que as informações aqui contidas são verdadeiras e nos responsabilizamos por todas elas de acordo com a documentação que nos foi apresentada.

SANTA HELENA - MA, 31 de dezembro de 2023.

MARKUS VINICIUS PEIXOTO FRANCO
Sócio Administrador
CPF: 018.195.643-80

ELISVANDIRA BORGES LOPES
Téc. Contabilidade
CRC: 7170 CPF: 747.696.503-53

Análise Econômica e Financeira de 01/01/2023 até 31/12/2023

Empresa: LIDER ENGENHARIA E CONSTRUCAO LTDA
 CNPJ: 09.348.952/0001-75 NIRE: 21200636071
 Endereço: Av. Duque de Caxias, 1295, Pavmto Segundo, Bairro Centro, Santa Helena - MA, CEP:65.208-000

CANTANHEDE/MA
 PROC. 1411001/2024
 FLS, 308 RUB, 8

Rentabilidade do Ativo ROA

Lucro/Prejuízo	128.620,00	
		= 0,05
Ativo	2.354.491,66	

Quanto maior, melhor. A empresa obtém R\$ 5,00 de lucro para cada R\$100,00 de investimento total.

Rentabilidade do Patrimônio Líquido ROE

Lucro/Prejuízo	128.620,00	
		= 0,05
Patrimônio Líquido	2.203.620,00	

Quanto maior, melhor. A empresa obtém R\$ 5,00 de lucro para cada R\$100,00 de capital próprio investido, em média.

Endividamento Total

Passivo Circulante + Passivo não Circulante (Obrigações a LP)	150.871,66	
		= 0,06
Ativo	2.354.491,66	

Quanto menor, melhor. O capital de terceiros representa 6% do ativo total.

Sob as penas da lei, declaramos que as informações aqui contidas são verdadeiras e nos responsabilizamos por todas elas de acordo com a documentação que nos foi apresentada.

SANTA HELENA - MA, 31 de dezembro de 2023.

MARKUS VINICIUS PEIXOTO FRANCO
 Sócio Administrador
 CPF: 018.195.643-80

ELISVANDIRA BORGES LOPES
 Téc. Contabilidade
 CRC: 7170 CPF: 747.696.503-53

Análise Econômica e Financeira de 01/01/2023 até 31/12/2023

Empresa: LIDER ENGENHARIA E CONSTRUCAO LTDA
 CNPJ: 09.348.952/0001-75 NIRE: 21200636071
 Endereço: Av. Duque de Caxias, 1295, Pavmto Segundo, Bairro Centro, Santa Helena - MA, CEP:65.208-000

CANTANHEDE/MA
 PROC. 1411001/2024
 FLS, 309 RUB, 8

Grau de Endividamento

Passivo Circulante + Passivo não Circulante (Obrigações a LP)	150.871,66	
		= 0,06
Patrimônio Líquido	2.203.620,00	

Quanto menor, melhor. O capital de terceiros equivale a 6% do capital próprio.

Composição de Endividamento

Passivo Circulante	98.129,07	
		= 0,65
Passivo Circulante + Passivo não Circulante (Obrigações a LP)	150.871,66	

Quanto menor, melhor. As obrigações a curto prazo representam 65% das obrigações totais.

Capital de Giro Terceiros

Patrimônio Líquido + Resultado de Exercícios Futuros	2.203.620,00	
		= 0,93
Ativo	2.354.491,66	

Quanto menor, melhor. O Capital de Terceiros representa 93 % do Ativo Total.

Sob as penas da lei, declaramos que as informações aqui contidas são verdadeiras e nos responsabilizamos por todas elas de acordo com a documentação que nos foi apresentada.

SANTA HELENA - MA, 31 de dezembro de 2023.

MARKUS VINICIUS PEIXOTO FRANCO
 Sócio Administrador
 CPF: 018.195.643-80

ELISVANDIRA BORGES LOPES
 Téc. Contabilidade
 CRC: 7170 CPF: 747.696.503-53

Análise Econômica e Financeira de 01/01/2023 até 31/12/2023

Empresa: LIDER ENGENHARIA E CONSTRUCAO LTDA
 CNPJ: 09.348.952/0001-75 NIRE: 21200636071
 Endereço: Av. Duque de Caxias, 1295, Pavmto Segundo, Bairro Centro, Santa Helena - MA, CEP:65.208-000

CANTANHEDE/MA
 PROC. 1411001/2024
 FLS, 310 RUB.

Capital de Giro Próprio

Patrimônio Líquido	2.203.620,00	
		= 2,66
Ativo Circulante	826.841,66	

Quanto maior, melhor. O Capital Próprio representa 266 % do ativo Circulante.

Solvência Geral

Ativo	2.354.491,66	
		= 15,60
Passivo Circulante + Passivo não Circulante (Obrigações a LP)	150.871,66	

Quanto maior, melhor. O investimento total equivale a 1560 % do capital de terceiros.

Participação de Terceiros

Passivo Circulante + Passivo não Circulante (Obrigações a LP)	150.871,66	
		= 0,06
Ativo	2.354.491,66	

Quanto menor, melhor. O capital de terceiros apresenta 6 % do investimento total.

Sob as penas da lei, declaramos que as informações aqui contidas são verdadeiras e nos responsabilizamos por todas elas de acordo com a documentação que nos foi apresentada.

SANTA HELENA - MA, 31 de dezembro de 2023.

MARKUS VINICIUS PEIXOTO FRANCO
 Sócio Administrador
 CPF: 018.195.643-80

ELISVANDIRA BORGES LOPES
 Téc. Contabilidade
 CRC: 7170 CPF: 747.696.503-53

Análise Econômica e Financeira de 01/01/2023 até 31/12/2023

Empresa: LIDER ENGENHARIA E CONSTRUCAO LTDA
 CNPJ: 09.348.952/0001-75 NIRE: 21200636071
 Endereço: Av. Duque de Caxias, 1295, Pavmto Segundo, Bairro Centro, Santa Helena - MA, CEP:65.208-000

CANTANHEDE/MA
 PROC. 1411001/2024
 FLS, 311 RUB. 8

Liquidez Geral

Ativo Circulante + Ativo Realizável LP	826.841,66	
		= 5,48
Passivo Circulante + Passivo Não-Circulante (Obrigações LP)	150.871,66	

Quanto maior, melhor. A empresa possui R\$5,48 de ativo Circulante e ativo realizável a longo prazo para cada R\$1,00 de dívida total.

Liquidez Corrente

Ativo Circulante	826.841,66	
		= 5,48
Passivo Circulante	150.871,66	

Quanto maior, melhor. A empresa possui R\$5,48 de ativo circulante para cada R\$1,00 de dívida de curto prazo.

Liquidez Seca

Ativo Circulante - Estoque	745.501,66	
		= 75,97
Passivo Circulante	98.129,07	

Quanto maior, melhor. A empresa possui R\$75,97 de ativo circulante para cada R\$1,00 de dívida de curto prazo, sem comprometer os estoques.

Liquidez Imediata

Ativo Disponível	210.670,25	
		= 2,14
Passivo Circulante	98.129,07	

Quanto maior, melhor. A empresa possui R\$2,14 de disponibilidades para cada R\$1,00 de dívida de curto prazo.

Sob as penas da lei, declaramos que as informações aqui contidas são verdadeiras e nos responsabilizamos por todas elas de acordo com a documentação que nos foi apresentada.

SANTA HELENA - MA, 31 de dezembro de 2023.

MARKUS VINICIUS PEIXOTO FRANCO
 Sócio Administrador
 CPF: 018.195.643-80

ELISVANDIRA BORGES LOPES
 Téc. Contabilidade
 CRC: 7170 CPF: 747.696.503-53

Análise Econômica e Financeira de 01/01/2023 até 31/12/2023

Empresa: LIDER ENGENHARIA E CONSTRUCAO LTDA

CNPJ: 09.348.952/0001-75 NIRE: 21200636071

Endereço: Av. Duque de Caxias, 1295, Pavmto Segundo, Bairro Centro, Santa Helena - MA, CEP:65.208-000

CANTANHEDE/MA
PROC. 1411001/2024
FLS, 312 RUB**Liquidez de Recursos Próprios**

Ativo Circulante - Passivo Circulante	728.712,59	
		= 0,33
Patrimônio Líquido	2.203.620,00	

Quanto maior, melhor. A dependência de capitalização a curto prazo é de 33%

Capitalização

Patrimônio Líquido	2.203.620,00	
		= 0,93
Ativo	2.354.491,66	

Quanto maior, melhor. O capital próprio equivale a 93% do investimento total.

Imobilização do Patrimônio Líquido

Ativo não Circulante (exceto Ativo Realizável LP)	1.527.650,00	
		= 0,69
Patrimônio Líquido	2.203.620,00	

Quanto menor, melhor. A imobilização representa 69% do capital próprio.

Sob as penas da lei, declaramos que as informações aqui contidas são verdadeiras e nos responsabilizamos por todas elas de acordo com a documentação que nos foi apresentada.

SANTA HELENA - MA, 31 de dezembro de 2023.

MARKUS VINICIUS PEIXOTO FRANCO
Sócio Administrador
CPF: 018.195.643-80

ELISVANDIRA BORGES LOPES
Téc. Contabilidade
CRC: 7170 CPF: 747.696.503-53

Análise Econômica e Financeira de 01/01/2023 até 31/12/2023

Empresa: LIDER ENGENHARIA E CONSTRUCAO LTDA

CNPJ: 09.348.952/0001-75 NIRE: 21200636071

Endereço: Av. Duque de Caxias, 1295, Pavmto Segundo, Bairro Centro, Santa Helena - MA, CEP:65.208-000

CANTANHEDE/MA

PROC. 1411001/2024

FLS, 313 RUB, 8

Imobilização dos Recursos Não Correntes

Ativo não Circulante (exceto Ativo Realizável a LP)	1.527.650,00	
		= 0,69
Patrimônio Líquido + Passivo Não-Circulante (Obrigações a LP)	2.203.620,00	

Quanto menor, melhor. 69% dos recursos não correntes foram destinados à imobilização.

Imobilização do Investimento Total

Ativo não Circulante (exceto Ativo Realizável a LP)	1.527.650,00	
		= 0,64
Ativo	2.354.491,66	

Quanto menor, melhor. A imobilização representa 64% do investimento total.

Sob as penas da lei, declaramos que as informações aqui contidas são verdadeiras e nos responsabilizamos por todas elas de acordo com a documentação que nos foi apresentada.

SANTA HELENA - MA, 31 de dezembro de 2023.

MARKUS VINICIUS PEIXOTO FRANCO
Sócio Administrador
CPF: 018.195.643-80

ELISVANDIRA BORGES LOPES
Téc. Contabilidade
CRC: 7170 CPF: 747.696.503-53



CANTANHEDE/MA
PROC. 1411001/2024
FLS. 314 RUB. 8

ASSINATURA ELETRÔNICA

Certificamos que o ato da empresa LIDER ENGENHARIA E CONSTRUÇÃO LTDA consta assinado digitalmente por:

IDENTIFICAÇÃO DO(S) ASSINANTE(S)	
CPF/CNPJ	Nome
01819564380	MARKUS VINICIUS PEIXOTO FRANCO
74769650353	ELISVANDIRA BORGES LOPES

CERTIFICO O REGISTRO EM 20/05/2024 10:50 SOB N° 20240677528.
PROTOCOLO: 240677528 DE 20/05/2024.
CÓDIGO DE VERIFICAÇÃO: 12407035977. CNPJ DA SEDE: 09348952000175.
NIRE: 21200636071. COM EFEITOS DO REGISTRO EM: 20/05/2024.
LIDER ENGENHARIA E CONSTRUÇÃO LTDA

JUCEMA

CARLOS ANDRÉ DE MORAES PEREIRA
SECRETÁRIO-GERAL
www.empresafacil.ma.gov.br

A validade deste documento, se impresso, fica sujeito à comprovação de sua autenticidade nos respectivos portais, informando seus respectivos códigos de verificação.

CANTANHEDE/MA
PROC. 1411001/2024
FLS, 315 RUB, 8

Folha: 1

TERMO DE ABERTURA

Nº de Ordem 08

Contém este Livro, 143 folhas numeradas seguidamente pelo processo eletrônico de dados totalmente escrituradas, do Nº 1 a 143 e servirá de Livro Diário de número 08, onde estão registradas todas as operações realizadas pela entidade abaixo qualificada com encerramento do exercício social em 31/12/2023.

Entidade LIDER ENGENHARIA E CONSTRUÇÃO LTDA
Endereço : Av. Duque de Caxias, 1295, Pavmto Segundo, CEP:65.208-000
Cidade : Santa Helena – MA
Bairro : Centro
CNPJ..... : 09.348.952/0001-75
NIRE..... : 21200636071
Data de Arquivamento..... : 12/02/2008

SANTA HELENA - MA, 01 DE JANEIRO DE 2023.

MARKUS VINICIUS PEIXOTO FRANCO
Sócio Administrador
CPF: 018.195.643-80

ELISVANDIRA BORGES LOPES
Téc. Contabilidade
CRC: 7170 CPF: 747.696.503-53

CANTANHEDE/MA
PROC. 1411001/2024
FLS, 316 RUB, J

Folha: 143

TERMO DE ENCERRAMENTO

Nº de Ordem 08

Contém este Livro, 143 folhas numeradas seguidamente pelo processo eletrônico de dados totalmente escrituradas, do Nº 1 a 143 e que serviu de Livro Diário de número 08, onde estão registradas todas as operações realizadas pela entidade abaixo qualificada com encerramento do exercício social em 31/12/2023.

EntidadeLIDER ENGENHARIA E CONSTRUÇÃO LTDA
Endereço : Av. Duque de Caxias, 1295, Pavmto Segundo, CEP:65.208-000
Cidade : Santa Helena – MA
Bairro : Centro
CNPJ..... : 09.348.952/0001-75
NIRE..... : 21200636071
Data de Arquivamento..... : 12/02/2008

OBS: ESTE LIVRO REFERE-SE AO PERÍODO DE 01/01/2023 A 31/12/2023.

SANTA HELENA - MA, 31 DE DEZEMBRO DE 2023.

MARKUS VINICIUS PEIXOTO FRANCO
Sócio Administrador
CPF: 018.195.643-80

ELISVANDIRA BORGES LOPES
Téc. Contabilidade
CRC: 7170 CPF: 747.696.503-53



CANTANHEDE/MA
PROC. 1411001/2024
FLS. 317 RUB. J

ASSINATURA ELETRÔNICA

Certificamos que o ato da empresa LIDER ENGENHARIA E CONSTRUÇÃO LTDA consta assinado digitalmente por:

IDENTIFICAÇÃO DO(S) ASSINANTE(S)	
CPF/CNPJ	Nome
01819564380	MARKUS VINICIUS PEIXOTO FRANCO
74769650353	ELISVANDIRA BORGES LOPES

CERTIFICO A AUTENTICAÇÃO EM 20/05/2024 10:46 SOB N° 20240677560.
PROTOCOLO: 240677560 DE 18/05/2024. NIRE: 21200636071.
LIDER ENGENHARIA E CONSTRUÇÃO LTDA

JUCEMA

ANSELMO DIAS CARNEIRO LOPES FILHO
RESPONSÁVEL PELA AUTENTICAÇÃO
SÃO LUÍS, 20/05/2024
empresafacil.ma.gov.br



TERMO DE AUTENTICAÇÃO - LIVRO DIGITAL

Declaro exatos os Termos de Abertura e de Encerramento do Livro Digital com características abaixo, conferido e autenticado por ANSELMO DIAS CARNEIRO LOPES FILHO, sob a autenticidade nº 12407035250 em 20/05/2024, protocolo 240677560. Para validação de Autenticação dos Termos, deverá ser acessado o Portal de Serviços / verificação de documentos do Empreendedor (<http://www.empresafacil.ma.gov.br>) e informar o código de verificação.

Identificação de Empresa	
Nome Empresarial:	LIDER ENGENHARIA E CONSTRUÇÃO LTDA
Número de Registro:	21200636071
CNPJ:	09348952000175
Município:	Santa Helena

Identificação de Livro Digital	
Tipo de Livro:	DIÁRIO
Número de Ordem:	8
Período de Escrituração:	01/01/2023 - 31/12/2023

Assinante(s)	Nome	CRC/OAB
01819564380	MARKUS VINICIUS PEIXOTO FRANCO	
74769650353	ELISVANDIRA BORGES LOPES	MA007170

CERTIFICO A AUTENTICAÇÃO EM 20/05/2024 10:47 SOB Nº 20240677560.
PROTOCOLO: 240677560 DE 18/05/2024. CÓDIGO DE VERIFICAÇÃO:
12407035250. NIRE: 21200636071.
LIDER ENGENHARIA E CONSTRUÇÃO LTDA

JUCEMA

ANSELMO DIAS CARNEIRO LOPES FILHO
RESPONSÁVEL PELA AUTENTICAÇÃO
SÃO LUÍS, 20/05/2024
empresafacil.ma.gov.br



CERTIDÃO DE REGISTRO E QUITAÇÃO
PESSOA FÍSICA
Lei Federal Nº 5194 de 24 de Dezembro de 1966

CREA-MA

CANTANHEDE/MA
PROC. 1411001/2024
FLS. 319 RUB. J

Página 1/1

Nº 899708/2024
Emissão: 17/01/2024
Validade: 31/03/2025
Chave: 7c363

Conselho Regional de Engenharia e Agronomia do Estado do Maranhão

CERTIFICAMOS que o profissional mencionado encontra-se registrado neste Conselho, nos termos da Lei 5.194/66, de 24/12/1966, conforme os dados acima. CERTIFICAMOS, ainda, face o estabelecimento nos artigos 68 e 69 da referida Lei, que o interessado não se encontra em débito com o CREA-MA.

Interessado(a)

Profissional: MARKUS VINICIUS PEIXOTO FRANCO

Registro: 1115166522

CPF: 018.***.***-80

Tipo de Registro: Registro Provisório de Profissional

Data de registro: 01/03/2016

Data Final: Indefinido

Título(s)

GRADUAÇÃO

ENGENHEIRO CIVIL

Atribuição: ART. 7 DA RESOLUCAO 218, DE 29/06/73, DO CONFEA.

Instituição de Ensino: FACULDADE ATENAS MARANHENSE

Data de Formação: 02/02/2016

Descrição

CERTIDÃO DE REGISTRO E QUITAÇÃO PESSOA FÍSICA

Informações / Notas

- A falsificação deste documento constitui-se em crime previsto no Código Penal Brasileiro, sujeitando o(a) autor(a) à respectiva ação penal.
- CERTIFICAMOS que caso ocorra(m) alteração(ões) no(s) elemento(s) contido(s) neste documento, esta Certidão perderá a sua validade para todos os efeitos.
- Esta certidão perderá a validade, caso ocorra qualquer alteração posterior dos elementos cadastrais nela contidos.
- Válido em todo território nacional.

Última Anuidade Paga

Ano: 2024 (1/1)

Autos de Infração

Nada consta

Responsabilidades Técnicas

Empresa: LIDER ENGENHARIA E CONSTRUCAO LTDA

Registro: 0005371120

CNPJ: 09.348.952/0001-75

Data Início: 30/03/2017

Data Fim: Indefinido

Data Fim de Contrato: Indefinido

Tipo de Responsabilidade: RESPONSABILIDADE TÉCNICA

Empresa: CARVALHO CAVALCANTE ENGENHARIA EIRELI

Registro: 0005416310

CNPJ: 35.112.231/0001-71

Data Início: 26/06/2023

Data Fim: Indefinido

Data Fim de Contrato: Indefinido

Tipo de Responsabilidade: RESPONSABILIDADE TÉCNICA





CERTIDÃO DE REGISTRO E QUITAÇÃO
PESSOA JURIDICA
Lei Federal Nº 5194 de 24 de Dezembro de 1966

CREA-MA

CANTANHEDE/MA
PROC. 1411001/2024
FLS, 320 RUB, X

Página 1/1

Nº 917457/2024
Emissão: 22/11/2024
Validade: 31/03/2025
Chave: 2w5B9

Conselho Regional de Engenharia e Agronomia do Estado do Maranhão

CERTIFICAMOS que a Empresa mencionada encontra-se registrada neste Conselho, nos Termos da Lei 5.194/66, conforme os dados impressos nesta certidão. CERTIFICAMOS, ainda, que até a presente data, a referida pessoa jurídica e seu(s) responsável(is) técnico(s) estão quites com suas anuidades e demais obrigações junto ao Conselho Regional de Engenharia e Agronomia do Maranhão - CREA-MA, estando habilitada a exercer suas atividades, circunscrita à(s) atribuição(ões) de seu(s) responsável(veis) técnico(s).

Interessado(a)

Empresa: LIDER ENGENHARIA E CONSTRUCAO LTDA

CNPJ: 09.348.952/0001-75

Registro: 0005371120

Categoria: Matriz

Capital Social: R\$ 2.000.000,00

Data do Capital: 17/08/2022

Faixa: 5

Objetivo Social: 41.20-4-00 - CONSTRUÇÃO DE EDIFÍCIOS; 23.30-3-02 - FABRICAÇÃO DE ARTEFATOS DE CIMENTO PARA USO NA CONSTRUÇÃO; 37.02-9-00 - ATIVIDADES RELACIONADAS A ESGOTO, EXCETO A GESTÃO DE REDES; 42.11-1-01 - CONSTRUÇÃO DE RODOVIAS E FERROVIAS; 42.13-8-00 - OBRAS DE URBANIZAÇÃO - RUAS, PRAÇAS E CALÇADAS; 42.21-9-02 - CONSTRUÇÃO DE ESTAÇÕES E REDES DE DISTRIBUIÇÃO DE ENERGIA ELÉTRICA; 42.22-7-01 - CONSTRUÇÃO DE REDES DE ABASTECIMENTO DE ÁGUA, COLETA DE ESGOTO E CONSTRUÇÕES CORRELATAS, EXCETO OBRAS DE IRRIGAÇÃO; 42.99-5-01 - CONSTRUÇÃO DE INSTALAÇÕES ESPORTIVAS E RECREATIVAS; 43.11-8-02 - PREPARAÇÃO DE CANTEIRO E LIMPEZA DE TERRENO; 43.13-4-00 - OBRAS DE TERRAPLENAGEM; 43.99-1-01 - ADMINISTRAÇÃO DE OBRAS; 68.10-2-01 - COMPRA E VENDA DE IMÓVEIS PRÓPRIOS; 71.12-0-00 - SERVIÇOS DE ENGENHARIA; 77.32-2-01 - ALUGUEL DE MÁQUINAS E EQUIPAMENTOS PARA CONSTRUÇÃO SEM OPERADOR, EXCETO ANDAIMES.

Restrições Relativas ao Objetivo Social: EMPRESA HABILITADA PARA ATUAR SOMENTE NA ÁREA DA ENGENHARIA CIVIL. NO ÂMBITO DAS ATRIBUIÇÕES DE SEU RESPONSÁVEL TÉCNICO.

Endereço Matriz: AVENIDA DUQUE DE CAXIAS, 1295, SEGUNDO PAVIMENTO, CENTRO, SANTA HELENA, MA, 65208000

Tipo de Registro: Registro Definitivo de Empresa

Data Inicial: 30/03/2017

Data Final: Indefinido

Registro Regional: 000000537206MA

Descrição

CERTIDÃO DE REGISTRO E QUITAÇÃO PESSOA JURIDICA

Informações / Notas

- A capacidade técnico-profissional da empresa é comprovada pelo conjunto dos acervos técnicos dos profissionais constantes de seu quadro técnico.
- Esta certidão perderá a validade, caso ocorra qualquer alteração posterior dos elementos cadastrais nela contidos

Última Anuidade Paga

Ano: 2024 (1/1)

Autos de Infração

Nada consta

Responsáveis Técnicos

Profissional: MARKUS VINICIUS PEIXOTO FRANCO

Registro: 1115166522

CPF: 018.***.***-80

Data Início: 30/03/2017

Data Fim: Indefinido

Data Fim de Contrato: Indefinido

Títulos do Profissional:

ENGENHEIRO CIVIL

Atribuição: ART. 7 DA RESOLUCAO 218, DE 29/06/73, DO CONFEA.

Tipo de Responsabilidade: RESPONSÁVEL TÉCNICO

Sócios

Sócio: MARKUS VINICIUS PEIXOTO FRANCO

CPF: 018.***.***-80

Função: SOCIO ADMINISTRADOR





Certidão de Acervo Técnico - CAT
Resolução Nº 1025 de 30 de Outubro de 2009
Resolução Nº 218 de 29 de Junho de 1973

Conselho Regional de Engenharia e Agronomia do Estado do Maranhão

CANTANHEDE/MA
PROC. 1411001/2024
FLS. 321 RUB, 8

Página 1/13

CREA-MA

CAT COM REGISTRO DE ATESTADO

908434/2024

Atividade concluída

CERTIFICAMOS, para os devidos fins, que consta em nossos arquivos o registro de Acervo referente a(s) Anotação(ões) de Responsabilidade(s) Técnica(s) - ARTs, constante(s) da Presente CERTIDÃO, tendo sido comprovada a execução e conclusão da(s) obra(s) e/ou serviço(s) indicado(s) conforme descrição(ões) abaixo.

Profissional: **MARKUS VINICIUS PEIXOTO FRANCO**
Registro: **1115166522MA** RNP: **1115166522**
Título profissional: ENGENHEIRO CIVIL

Número da ART: **MA20230697997** Tipo de ART: **OBRA / SERVIÇO** Registrada em: **19/10/2023** Baixada em: **21/05/2024**
Forma de registro: **INICIAL** Participação técnica: **INDIVIDUAL**
Empresa contratada: **LIDER ENGENHARIA E CONSTRUCAO LTDA**

Contratante: **PREFEITURA MUNICIPAL DE PAULINO NEVES** CPF/CNPJ: **01.562.914/0001-09**
Endereço do contratante: **RUA BOA ESPERANÇA** Nº: **S/N**
Complemento: Bairro: **CENTRO**
Cidade: **PAULINO NEVES** UF: **MA** CEP: **65585000**
Contrato: **06/2023-TP** Celebrado em: **04/09/2023**
Valor do contrato: **R\$ 856.788,68** Tipo de contratante: **Pessoa Jurídica de Direito Público**
Ação institucional: **Agricultura familiar**
Endereço da obra/serviço: **ESTRADA DO CARRAPATO** Nº: **S/N**
Complemento: **POVOADO BARROÇÃO** UF: **MA** CEP: **65585000**
Cidade: **PAULINO NEVES**
Coordenadas Geográficas: **-2.842458, -42.568275**
Data de início: **04/09/2023** Conclusão efetiva: **04/09/2024**
Finalidade: **Outro**
Proprietário: **PREFEITURA MUNICIPAL DE PAULINO NEVES** CPF/CNPJ: **01.562.914/0001-09**

Atividade Técnica: **16 - Execução ELETROTÉCNICA > INSTALAÇÕES ELÉTRICAS > DE INSTALAÇÕES ELÉTRICAS EM BAIXA TENSÃO > #11.10.1.2 - PARA FINS COMERCIAIS 49 - Execução de obra 373.50 metro; 16 - Execução CONSTRUÇÃO CIVIL > EDIFICAÇÕES > DE EDIFICAÇÃO > #1.1.1.1 - DE ALVENARIA 49 - Execução de obra 373.50 metro quadrado; 16 - Execução CONSTRUÇÃO CIVIL > INSTALAÇÕES HIDROSSANITÁRIAS > #1.4.1 - DE SISTEMA DE ÁGUA POTÁVEL 49 - Execução de obra 373.50 metro quadrado; 16 - Execução CONSTRUÇÃO CIVIL > INSTALAÇÕES HIDROSSANITÁRIAS > #1.4.3 - DE INSTALAÇÃO DE SISTEMA DE ESGOTO SANITÁRIO 49 - Execução de obra 373.50 metro quadrado; 16 - Execução CONSTRUÇÃO CIVIL > INSTALAÇÕES DE PREVENÇÃO E COMBATE A INCÊNDIO > #1.6.6 - DE PREVENÇÃO E COMBATE A INCÊNDIO E PÂNICO 49 - Execução de obra 373.50 metro quadrado; 16 - Execução ESTRUTURAS > ESTRUTURAS METÁLICAS > DE DESMONTAGEM DE ESTRUTURA METÁLICA > #2.2.2.1 - PARA EDIFICAÇÃO 49 - Execução de obra 373.50 metro quadrado;**

Observações

CONSTRUÇÃO DE UMA ESCOLA DE EDUCAÇÃO INFANTIL NO POVOADO BARROÇÃO MUNICÍPIO DE DE PAULINO NEVES -MA

Informações Complementares

CERTIFICAMOS, finalmente, que se encontra vinculado à presente Certidão de Acervo Técnico – CAT, o atestado contendo 12 folha(s), expedido pelo contratante da obra/serviço, a quem cabe a responsabilidade pela veracidade e exatidão das informações nele constantes.

Certidão de Acervo Técnico nº 908434/2024
11/06/2024, 10:03
wY067

A Certidão de Acervo Técnico (CAT) à qual o atestado está vinculado constituirá prova da capacidade técnico-profissional da pessoa jurídica somente se o responsável técnico indicado estiver ou venha a ser integrado ao seu quadro técnico por meio de declaração entregue no momento da habilitação ou da entrega das propostas.

Certificamos que se encontra vinculado à presente CAT o atestado apresentado em cumprimento à Lei nº 8.666/93, expedido pela pessoa jurídica contratante, a quem cabe a responsabilidade pela veracidade e exatidão das informações nele constantes. É de responsabilidade deste Conselho a verificação da atividade profissional em conformidade com a Lei nº 5.194/66 e Resoluções do Conselho Federal de Engenharia e Agronomia - CONFEA.

Esta certidão perderá a validade, caso ocorra qualquer alteração posterior dos elementos cadastrais nela contidos.

Fica(m) Excluído(s), no entanto, o(s) serviço(s) cujas atribuições não competem ao(s) profissional(is) em questão.

A autenticidade desta Certidão pode ser verificada em: <https://crea-ma.sitac.com.br/publico/>, com a chave: wY067





PREFEITURA DE PAULINO NEVES
ESTADO DO MARANHÃO
 Rua Boa Esperança, Centro S/Nº
 Paulino Neves – MA / CEP 65585-000

CANTANHEDE/MA
 PROC. 1411001/2024
 FLS. 322 RUB. 8

ATESTADO DE CAPACIDADE TÉCNICA

Atestamos para os devidos fins que a empresa **LÍDER ENGENHARIA E CONSTRUÇÃO LTDA**, inscrita no CNPJ N.º 09.348.952/0001-75 com sede na AV. Duque de Caxias, N.º 1295 Segundo pavimento - Bairro Centro na cidade de Santa Helena – MA, CEP 65.208-000, executou em condições técnicas satisfatórias para a PREFEITURA MUNICIPAL DE PAULINO NEVES/MA, inscrita no CNPJ: **01.562.914/0001-09**, com sede na RUA BOA ESPERANÇA S/N, bairro centro, PAULINO NEVES/MA; dos serviços referentes a CONSTRUÇÃO DE UMA ESCOLA NO POVOADO BARROÇÃO.

Atestamos ainda que a Empresa **LÍDER ENGENHARIA E CONSTRUÇÃO LTDA** e seu responsável técnico Eng. Civil **MARKUS VINICIUS PEIXOTO FRANCO**, CREA 111516652-2, executaram os serviços descritos na planilha em anexo e foram realizados em obediência às disposições contratuais.

1. QUANTO AO CONTRATO

1.1. OBJETO CONTRATUAL

Construção de 01 (uma) escola no povoado Barroção no município de Paulino Neves/MA na Estrada do Carrapato, S/N.

1.2. PRAZO DE EXECUÇÃO

Data de início 04 de setembro de 2023, término 21 de maio de 2024.

1.3. VALOR DO CONTRATO

O valor do contrato é de **R\$ 856.788,68** (oitocentos e cinquenta e seis mil, setecentos e oitenta e oito reais e sessenta e oito centavos)

2. QUANTO AOS SERVIÇOS REALIZADOS

Os trabalhos realizados constituem os serviços integrantes do contrato número 06/2023 tendo sido executadas as quantidades do contrato em concordância com os projetos executivos, com as especificações técnicas, com as normas brasileiras, em obediência as disposições contratuais e nas condições descritas a seguir.

Paulino Neves- MA, 28 de maio de 2024

Documento assinado digitalmente
 **NILCE NELY OLIVEIRA BEZERRA**
 Data: 29/05/2024 09:28:30-0300
 Verifique em <https://validar.iti.gov.br>

NILCE NELY OLIVEIRA BEZERRA
 CPF: 072.565.018-46
 SECRETARIA MUNICIPAL DE EDUCAÇÃO DE PAULINO NEVES

Documento assinado digitalmente
 **RAMON LOPES LIMA**
 Data: 28/05/2024 10:10:52-0300
 Verifique em <https://validar.iti.gov.br>

RAMON LOPES LIMA
 ENGENHEIRO CIVIL
 CREA/MA 111811702

Rua Boa Esperança, s/n, Centro, CEP: 65.585-000, Paulino Neves – MA
 CNPJ N.º. 01.562.914/0001-09
 E-mail: - engpaulinoneves@gmail.com

Este documento encontra-se registrado no Conselho Regional de Engenharia e Agronomia do Estado do Maranhão, vinculado à Certidão nº 908434/2024, em 11/06/2024 emitida em



Certidão nº 908434/2024
 11/06/2024, 11:23

Chave de Impressão: wY067

O documento neste ato registrado foi emitido em 10/06/2024 e contém 12 folhas





PREFEITURA DE PAULINO NEVES
ESTADO DO MARANHÃO
 Rua Boa Esperança, Centro S/Nº
 Paulino Neves – MA / CEP 65585-000

CANTANHEDE/MA
 PROC. 1411001/2024
 FLS, 323 RUB, y

LAUDO TÉCNICO

Atesto para os devidos fins que a Empresa **LÍDER ENGENHARIA E CONSTRUÇÃO LTDA**, inscrita no CNPJ N.º 09.348.952/0001-75 com sede na AV. DUQUE DE CAXIAS, N.º 1295 Segundo pavimento - Bairro Centro na cidade de Santa Helena – MA, CEP 65.208-000, **executou em condições técnicas satisfatórias** para a PREFEITURA MUNICIPAL DE PAULINO NEVES/MA, inscrita no CNPJ: **01.562.914/0001-09**, com sede na RUA BOA ESPERANÇA S/N, bairro centro, PAULINO NEVES/MA; serviços referentes a **CONSTRUÇÃO DE UMA ESCOLA NO POVOADO BARROÇÃO** localizada na Estrada do Carrapato, S/N, Paulino Neves/MA; com área de 373.50 m²

Atesto ainda que o responsável técnico da empresa **LÍDER ENGENHARIA E CONSTRUÇÃO LTDA**, o Eng. Civil **MARKUS VINICIUS PEIXOTO FRANCO**, CREA nº111516652-2, realizou em obediência as disposições contratuais, os serviços descritos na ART de projeto e execução N.º **MA20230697997**.

PERÍODO DE EXECUÇÃO:

De 04 de setembro de 2023 à 21 de maio de 2024

Por fim, atesto que a obra em epígrafe foi por mim vistoriada, *in loco*, e que foi realizada em consonância com especificações técnicas.

Paulino Neves- MA, 28 de maio de 2024

Documento assinado digitalmente
gov.br RAMON LOPES LIMA
 Data: 28/05/2024 10:09:01-0300
 Verifique em <https://validar.jti.gov.br>

RAMON LOPES LIMA
 ENGENHEIRO CIVIL
 CREA/MA 1118111702

Rua Boa Esperança, s/n, Centro, CEP: 65.585-000, Paulino Neves – MA
 CNPJ N.º 01.562.914/0001-09
 E-mail: - engpaulinoneves@gmail.com

Este documento encontra-se registrado no Conselho Regional de Engenharia e Agronomia do Estado do Maranhão, vinculado à Certidão nº 908434/2024, em 11/06/2024 em



Certidão nº 908434/2024
 11/06/2024, 11:23

Chave de Impressão: wY067

O documento neste ato registrado foi emitido em 10/06/2024 e contém 12 folhas





PREFEITURA DE PAULINO NEVES
ESTADO DO MARANHÃO

Rua Boa Esperança, Centro S/Nº
Paulino Neves – MA / CEP 65585-000

CANTANHEDE/MA
PROC. 1411001/2024
FLS, 329 RUB, 8

Atestado de Capacidade Técnica
Obra: Construção de uma escola no Barroço.
Contratada: Lider Engenharia e Construção Ltda.

Código	Banco	Descrição	Und	Quant.
ADMINISTRAÇÃO LOCAL				
C2850	SEINFRA	INSTALAÇÕES PROVISÓRIAS DE LUZ , FORÇA,TELEFONE E LÓGICA	UN	1
C0370	SEINFRA	BARRACÃO PARA ESCRITÓRIO TIPO A1	UN	1
93572	SINAPI	ENCARREGADO GERAL DE OBRAS COM ENCARGOS COMPLEMENTARES	MES	5
90778	SINAPI	ENGENHEIRO CIVIL DE OBRA PLENO COM ENCARGOS COMPLEMENTARES	H	120
SERVIÇOS PRELIMINARES				
CPU-PN01	Próprio	TAXA E EMULIMENTOS	UND	1
00004813	SINAPI	PLACA DE OBRA (PARA CONSTRUCAO CIVIL) EM CHAPA GALVANIZADA *N. 22*, ADESIVADA, DE *2,4 X 1,2* M (SEM POSTES PARA FIXACAO)	m²	6
73822/002	SINAPI	LIMPEZA MECANIZADA DE TERRENO COM REMOCAO DE CAMADA VEGETAL, UTILIZANDO MOTONIVELADORA	m²	530,45
MOVIMENTO DE TERRA				
93358	SINAPI	ESCAVAÇÃO MANUAL DE VALA COM PROFUNDIDADE MENOR OU IGUAL A 1,30 M. AF_02/2021	m³	12,34
96995	SINAPI	REATERRO MANUAL APILOADO COM SOQUETE. AF_10/2017	m³	137,32
FUNDAÇÃO, EMBASAMENTO E ESTRUTURA				
94974	SINAPI	CONCRETO MAGRO PARA LASTRO, TRAÇO 1:4,5:4,5 (EM MASSA SECA DE CIMENTO/ AREIA MÉDIA/ BRITA 1) - PREPARO MANUAL. AF_05/2021	m³	5,2
93186	SINAPI	VERGA MOLDADA IN LOCO EM CONCRETO PARA JANELAS COM ATÉ 1,5 M DE VÃO. AF_03/2016	M	25,2
93196	SINAPI	CONTRAVERGA MOLDADA IN LOCO EM CONCRETO PARA VÃOS DE ATÉ 1,5 M DE COMPRIMENTO. AF_03/2016	M	25,2
93188	SINAPI	VERGA MOLDADA IN LOCO EM CONCRETO PARA PORTAS COM ATÉ 1,5 M DE VÃO. AF_03/2016	M	15,5
00000034	SINAPI	ACO CA-50, 10,0 MM, VERGALHAO	KG	187
00034449	SINAPI	ACO CA-50, 6,3 MM, DOBRADO E CORTADO	KG	85
00000033	SINAPI	ACO CA-50, 8,0 MM, VERGALHAO	KG	51

Rua Boa Esperança, s/n, Centro, CEP: 65.585-000, Paulino Neves – MA
CNPJ Nº. 01.562.914/0001-09
E-mail: - engpaulinoneves@gmail.com

Este documento encontra-se registrado no Conselho Regional de Engenharia e Agronomia do Estado do Maranhão, vinculado à Certidão nº 908434/2024, em 11/06/2024 emitida



Certidão nº 908434/2024
11/06/2024, 11:23

Chave de Impressão: wY067

O documento neste ato registrado foi emitido em 10/06/2024 e contém 12 folhas





PREFEITURA DE PAULINO NEVES
ESTADO DO MARANHÃO

Rua Boa Esperança, Centro S/Nº
Paulino Neves – MA / CEP 65585-000

CANTANHEDE/MA
PROC. 1411001/2024
FLS, 325 RUB, J

94965	SINAPI	CONCRETO FCK = 25MPA, TRAÇO 1:2,3:2,7 (EM MASSA SECA DE CIMENTO/ AREIA MÉDIA/ BRITA 1) - PREPARO MECÂNICO COM BETONEIRA 400 L. AF_05/2021	m³	14
92762	SINAPI	ARMAÇÃO DE PILAR OU VIGA DE ESTRUTURA CONVENCIONAL DE CONCRETO ARMADO UTILIZANDO AÇO CA-50 DE 10,0 MM - MONTAGEM. AF_06/2022	KG	153
96546	SINAPI	ARMAÇÃO DE BLOCO, VIGA BALDRAME OU SAPATA UTILIZANDO AÇO CA-50 DE 10 MM - MONTAGEM. AF_06/2017	KG	34
92761	SINAPI	ARMAÇÃO DE PILAR OU VIGA DE ESTRUTURA CONVENCIONAL DE CONCRETO ARMADO UTILIZANDO AÇO CA-50 DE 8,0 MM - MONTAGEM. AF_06/2022	KG	19
92770	SINAPI	ARMAÇÃO DE LAJE DE ESTRUTURA CONVENCIONAL DE CONCRETO ARMADO UTILIZANDO AÇO CA-50 DE 8,0 MM - MONTAGEM. AF_06/2022	KG	32
92769	SINAPI	ARMAÇÃO DE LAJE DE ESTRUTURA CONVENCIONAL DE CONCRETO ARMADO UTILIZANDO AÇO CA-50 DE 6,3 MM - MONTAGEM. AF_06/2022	KG	14
96544	SINAPI	ARMAÇÃO DE BLOCO, VIGA BALDRAME OU SAPATA UTILIZANDO AÇO CA-50 DE 6,3 MM - MONTAGEM. AF_06/2017	KG	1
92760	SINAPI	ARMAÇÃO DE PILAR OU VIGA DE ESTRUTURA CONVENCIONAL DE CONCRETO ARMADO UTILIZANDO AÇO CA-50 DE 6,3 MM - MONTAGEM. AF_06/2022	KG	70
92270	SINAPI	FABRICAÇÃO DE FÔRMA PARA VIGAS, COM MADEIRA SERRADA, E = 25 MM. AF_09/2020	m²	41,87
103328	SINAPI	ALVENARIA DE VEDAÇÃO DE BLOCOS CERÂMICOS FURADOS NA HORIZONTAL DE 9X19X19 CM (ESPESSURA 9 CM) E ARGAMASSA DE ASSENTAMENTO COM PREPARO EM BETONEIRA. AF_12/2021	m²	919,96
C4070	SEINFRA	DIVISÓRIA DE GRANITO CINZA E=2cm	m²	35,8
		COBERTURA		
92541	SINAPI	TRAMA DE MADEIRA COMPOSTA POR RIPAS, CAIBROS E TERÇAS PARA TELHADOS DE ATÉ 2 ÁGUAS PARA TELHA CERÂMICA CAPA-CANAL, INCLUSO TRANSPORTE VERTICAL. AF_07/2019	m²	503,95
94201	SINAPI	TELHAMENTO COM TELHA CERÂMICA CAPA-CANAL, TIPO COLONIAL, COM ATÉ 2 ÁGUAS, INCLUSO TRANSPORTE VERTICAL. AF_07/2019	m²	503,95
94228	SINAPI	CALHA EM CHAPA DE AÇO GALVANIZADO NÚMERO 24, DESENVOLVIMENTO DE 50 CM, INCLUSO TRANSPORTE VERTICAL. AF_07/2019	M	91,92

Rua Boa Esperança, s/n, Centro, CEP: 65.585-000, Paulino Neves – MA
CNPJ Nº. 01.562.914/0001-09
E-mail: - engpaulinoneves@gmail.com

Este documento encontra-se registrado no Conselho Regional de Engenharia e Agronomia do Estado do Maranhão, vinculado à Certidão nº 908434/2024, em 11/06/2024



Certidão nº 908434/2024
11/06/2024, 11:23

Chave de Impressão: wY067

O documento neste ato registrado foi emitido em 10/06/2024 e contém 12 folhas





PREFEITURA DE PAULINO NEVES
ESTADO DO MARANHÃO

Rua Boa Esperança, Centro S/Nº
Paulino Neves – MA / CEP 65585-000

CANTANHEDE/MA
PROC. 1411001/2024
FLS, 326 RUB, J

92549	SINAPI	FABRICAÇÃO E INSTALAÇÃO DE TESOURA INTEIRA EM MADEIRA NÃO APARELHADA, VÃO DE 7 M, PARA TELHA CERÂMICA OU DE CONCRETO, INCLUSO IÇAMENTO. AF_07/2019	UN	20
94221	SINAPI	CUMEEIRA PARA TELHA CERÂMICA EMBOÇADA COM ARGAMASSA TRAÇO 1:2:9 (CIMENTO, CAL E AREIA) PARA TELHADOS COM ATÉ 2 ÁGUAS, INCLUSO TRANSPORTE VERTICAL. AF_07/2019	M	49,55
		IMPERMEABILIZAÇÃO		
4953	ORSE	Impermeabilização de alicerce e viga baldrame com 2 demãos de tinta asfáltica tipo Neutrol da Vedacit ou similar, exceto argamassa impermeabilização	m²	59,3
98555	SINAPI	IMPERMEABILIZAÇÃO DE SUPERFÍCIE COM ARGAMASSA POLIMÉRICA / MEMBRANA ACRÍLICA, 3 DEMÃOS. AF_06/2018	m²	13,37
		ESQUADRIAS		
91314	SINAPI	KIT DE PORTA DE MADEIRA PARA PINTURA, SEMI-OCA (LEVE OU MÉDIA), PADRÃO POPULAR, 80X210CM, ESPESSURA DE 3,5CM, ITENS INCLUSOS: DOBRADIÇAS, MONTAGEM E INSTALAÇÃO DO BATENTE, FECHADURA COM EXECUÇÃO DO FURO - FORNECIMENTO E INSTALAÇÃO. AF_12/2019	UN	13
91329	SINAPI	KIT DE PORTA DE MADEIRA FRISADA, SEMI-OCA (LEVE OU MÉDIA), PADRÃO POPULAR, 60X210CM, ESPESSURA DE 3CM, ITENS INCLUSOS: DOBRADIÇAS, MONTAGEM E INSTALAÇÃO DO BATENTE, SEM FECHADURA - FORNECIMENTO E INSTALAÇÃO. AF_12/2019	UN	5
100874	SINAPI	PUXADOR PARA PCD, FIXADO NA PORTA - FORNECIMENTO E INSTALAÇÃO. AF_01/2020	UN	4
91341	SINAPI	PORTA EM ALUMÍNIO DE ABRIR TIPO VENEZIANA COM GUARNIÇÃO, FIXAÇÃO COM PARAFUSOS - FORNECIMENTO E INSTALAÇÃO. AF_12/2019	m²	5,67
94562	SINAPI	JANELA DE AÇO DE CORRER COM 4 FOLHAS PARA VIDRO, COM BATENTE, FERRAGENS E PINTURA ANTICORROSIVA. EXCLUSIVE VIDROS, ALIZAR E CONTRAMARCO. FORNECIMENTO E INSTALAÇÃO. AF_12/2019	m²	19,8
94559	SINAPI	JANELA DE AÇO TIPO BASCULANTE PARA VIDROS, COM BATENTE, FERRAGENS E PINTURA ANTICORROSIVA. EXCLUSIVE VIDROS, ACABAMENTO, ALIZAR E CONTRAMARCO. FORNECIMENTO E INSTALAÇÃO. AF_12/2019	m²	0,6
7347	ORSE	Espelho de cristal 4mm, com moldura de alumínio, acabamento em laminado, dim. 50 x 70cm	un	2
100701	SINAPI	PORTA DE FERRO, DE ABRIR, TIPO GRADE COM CHAPA, COM GUARNIÇÕES. AF_12/2019	m²	5
		SISTEMA E INSTALAÇÕES HIDROSSANITÁRIOS		

Rua Boa Esperança, s/n, Centro, CEP: 65.585-000, Paulino Neves – MA
CNPJ Nº. 01.562.914/0001-09
E-mail: - engpaulinoneves@gmail.com

Este documento encontra-se registrado no Conselho Regional de Engenharia e Agronomia do Estado do Maranhão, vinculado a Certidão nº 908434/2024, em 11/06/2024 em



Certidão nº 908434/2024
11/06/2024, 11:23

Chave de Impressão: wY067

O documento neste ato registrado foi emitido em 10/06/2024 e contém 12 folhas





PREFEITURA DE PAULINO NEVES
ESTADO DO MARANHÃO

Rua Boa Esperança, Centro S/Nº
Paulino Neves – MA / CEP 65585-000

CANTANHEDE/MA
PROC. 1411001/2024
FLS, 327 RUB, J

89446	SINAPI	TUBO, PVC, SOLDÁVEL, DN 25MM, INSTALADO EM PRUMADA DE ÁGUA - FORNECIMENTO E INSTALAÇÃO. AF_06/2022	M	80
89447	SINAPI	TUBO, PVC, SOLDÁVEL, DN 32MM, INSTALADO EM PRUMADA DE ÁGUA - FORNECIMENTO E INSTALAÇÃO. AF_06/2022	M	40
89449	SINAPI	TUBO, PVC, SOLDÁVEL, DN 50MM, INSTALADO EM PRUMADA DE ÁGUA - FORNECIMENTO E INSTALAÇÃO. AF_06/2022	M	150
89481	SINAPI	JOELHO 90 GRAUS, PVC, SOLDÁVEL, DN 25MM, INSTALADO EM PRUMADA DE ÁGUA - FORNECIMENTO E INSTALAÇÃO. AF_06/2022	UN	16
89492	SINAPI	JOELHO 90 GRAUS, PVC, SOLDÁVEL, DN 32MM, INSTALADO EM PRUMADA DE ÁGUA - FORNECIMENTO E INSTALAÇÃO. AF_06/2022	UN	16
89627	SINAPI	TÊ DE REDUÇÃO, PVC, SOLDÁVEL, DN 50MM X 25MM, INSTALADO EM PRUMADA DE ÁGUA - FORNECIMENTO E INSTALAÇÃO. AF_06/2022	UN	4
89617	SINAPI	TE, PVC, SOLDÁVEL, DN 25MM, INSTALADO EM PRUMADA DE ÁGUA - FORNECIMENTO E INSTALAÇÃO. AF_06/2022	UN	15
89596	SINAPI	ADAPTADOR CURTO COM BOLSA E ROSCA PARA REGISTRO, PVC, SOLDÁVEL, DN 50MM X 1.1/2, INSTALADO EM PRUMADA DE ÁGUA - FORNECIMENTO E INSTALAÇÃO. AF_06/2022	UN	6
94495	SINAPI	REGISTRO DE GAVETA BRUTO, LATÃO, ROSCÁVEL, 1" - FORNECIMENTO E INSTALAÇÃO. AF_08/2021	UN	6
89985	SINAPI	REGISTRO DE PRESSÃO BRUTO, LATÃO, ROSCÁVEL, 3/4", COM ACABAMENTO E CANOPLA CROMADOS - FORNECIMENTO E INSTALAÇÃO. AF_08/2021	UN	6
1442	ORSE	Caixa d'água em fibra de vidro - instalada, sem estrutura de suporte cap. 5.000 litros	un	1
89712	SINAPI	TUBO PVC, SERIE NORMAL, ESGOTO PREDIAL, DN 50 MM, FORNECIDO E INSTALADO EM RAMAL DE DESCARGA OU RAMAL DE ESGOTO SANITÁRIO. AF_08/2022	M	60
89848	SINAPI	TUBO PVC, SERIE NORMAL, ESGOTO PREDIAL, DN 100 MM, FORNECIDO E INSTALADO EM SUBCOLETOR AÉREO DE ESGOTO SANITÁRIO. AF_08/2022	M	60
104353	SINAPI	JUNÇÃO DE REDUÇÃO INVERTIDA, PVC, SÉRIE NORMAL, ESGOTO PREDIAL, DN 100 X 50 MM, JUNTA ELÁSTICA, FORNECIDO E INSTALADO EM PRUMADA DE ESGOTO SANITÁRIO OU VENTILAÇÃO. AF_08/2022	UN	6
89801	SINAPI	JOELHO 90 GRAUS, PVC, SERIE NORMAL, ESGOTO PREDIAL, DN 50 MM, JUNTA ELÁSTICA, FORNECIDO E INSTALADO EM PRUMADA DE ESGOTO SANITÁRIO OU VENTILAÇÃO. AF_08/2022	UN	12

Este documento encontra-se registrado no Conselho Regional de Engenharia e Agronomia do Estado do Maranhão, vinculado à Certidão nº 908434/2024, em 11/06/2024 em



Certidão nº 908434/2024
11/06/2024, 11:23

Chave de Impressão: wY067

O documento neste ato registrado foi emitido em 10/06/2024 e contém 12 folhas

Rua Boa Esperança, s/n, Centro, CEP: 65.585-000, Paulino Neves - MA
CNPJ Nº. 01.562.914/0001-09
E-mail: - engpaulinoneves@gmail.com

Conselho Regional de Engenharia e Agronomia do Estado do Maranhão
Avenida dos Holandeses, Quadra 35, Lote 8, Calhau, São Luís/MA

Tel: + 55 (98) 2106-8300 Fax: + 55 (98) 2106-8303 E-mail: atendimento@creama.org.br

CREA-MA
Conselho Regional de Engenharia e Agronomia do Estado do Maranhão

Impresso em: 11/06/2024, às 11:23.





PREFEITURA DE PAULINO NEVES
ESTADO DO MARANHÃO

Rua Boa Esperança, Centro S/Nº
Paulino Neves – MA / CEP 65585-000

CANTANHEDE/MA
PROC. 1411001/2024
FLS, 328 RUB, 8

89809	SINAPI	JOELHO 90 GRAUS, PVC, SERIE NORMAL, ESGOTO PREDIAL, DN 100 MM, JUNTA ELÁSTICA, FORNECIDO E INSTALADO EM PRUMADA DE ESGOTO SANITÁRIO OU VENTILAÇÃO. AF_08/2022	UN	11
89707	SINAPI	CAIXA SIFONADA, PVC, DN 100 X 100 X 50 MM, JUNTA ELÁSTICA, FORNECIDA E INSTALADA EM RAMAL DE DESCARGA OU EM RAMAL DE ESGOTO SANITÁRIO. AF_08/2022	UN	8
89709	SINAPI	RAÃO SIFONADO, PVC, DN 100 X 40 MM, JUNTA SOLDÁVEL, FORNECIDO E INSTALADO EM RAMAL DE DESCARGA OU EM RAMAL DE ESGOTO SANITÁRIO. AF_08/2022	UN	8
053254	SBC	TUBO DE VENTILACAO PVC 50mm	M	6
061312	SBC	CAIXA DE PASSAGEM E INSPECAO EM CONCRETO 40x40x40cm C/ TAMPA	UN	3
98078	SINAPI	SUMIDOURO RETANGULAR, EM ALVENARIA COM TIJOLOS CERÂMICOS MACIÇOS, DIMENSÕES INTERNAS: 0,8 X 1,4 X H=3,0 M, ÁREA DE INFILTRAÇÃO: 13,2 M² (PARA 5 CONTRIBUINTES). AF_12/2020	UN	1
98085	SINAPI	TANQUE SÉPTICO RETANGULAR, EM ALVENARIA COM BLOCOS DE CONCRETO, DIMENSÕES INTERNAS: 1,6 X 4,4 X H=1,8 M, VOLUME ÚTIL: 9856 L (PARA 68 CONTRIBUINTES). AF_12/2020	UN	1
98102	SINAPI	CAIXA DE GORDURA SIMPLES, CIRCULAR, EM CONCRETO PRÉ-MOLDADO, DIÂMETRO INTERNO = 0,4 M, ALTURA INTERNA = 0,4 M. AF_12/2020	UN	1
86888	SINAPI	VASO SANITÁRIO SIFONADO COM CAIXA ACOPLADA LOUÇA BRANCA - FORNECIMENTO E INSTALAÇÃO. AF_01/2020	UN	6
95472	SINAPI	VASO SANITARIO SIFONADO CONVENCIONAL PARA PCD SEM FURO FRONTAL COM LOUÇA BRANCA SEM ASSENTO, INCLUSO CONJUNTO DE LIGAÇÃO PARA BACIA SANITÁRIA AJUSTÁVEL - FORNECIMENTO E INSTALAÇÃO. AF_01/2020	UN	4
86942	SINAPI	LAVATÓRIO LOUÇA BRANCA SUSPENSO, 29,5 X 39CM OU EQUIVALENTE, PADRÃO POPULAR, INCLUSO SIFÃO TIPO GARRAFA EM PVC, VÁLVULA E ENGATE FLEXÍVEL 30CM EM PLÁSTICO E TORNEIRA CROMADA DE MESA, PADRÃO POPULAR - FORNECIMENTO E INSTALAÇÃO. AF_01/2020	UN	4
86938	SINAPI	CUBA DE EMBUTIR OVAL EM LOUÇA BRANCA, 35 X 50CM OU EQUIVALENTE, INCLUSO VÁLVULA E SIFÃO TIPO GARRAFA EM METAL CROMADO - FORNECIMENTO E INSTALAÇÃO. AF_01/2020	UN	4
86906	SINAPI	TORNEIRA CROMADA DE MESA, 1/2" OU 3/4", PARA LAVATÓRIO, PADRÃO POPULAR - FORNECIMENTO E INSTALAÇÃO. AF_01/2020	UN	6

Rua Boa Esperança, s/n, Centro, CEP: 65.585-000, Paulino Neves – MA
CNPJ Nº. 01.562.914/0001-09
E-mail: - engpaulinoneves@gmail.com

Este documento encontra-se registrado no Conselho Regional de Engenharia e Agronomia do Estado do Maranhão, vinculado à Certidão nº 908434/2024, em 11/06/2024



Certidão nº 908434/2024
11/06/2024, 11:23

Chave de Impressão: wY067

O documento neste ato registrado foi emitido em 10/06/2024 e contém 12 folhas





**PREFEITURA DE PAULINO NEVES
ESTADO DO MARANHÃO**

Rua Boa Esperança, Centro S/Nº
Paulino Neves – MA / CEP 65585-000

CANTANHEDE/MA
PROC. 1411001/2024
FLS. 329 RUB. 8

95544	SINAPI	PAPELEIRA DE PAREDE EM METAL CROMADO SEM TAMPA, INCLUSO FIXAÇÃO. AF_01/2020	UN	8
88571	SINAPI	SABONETEIRA DE SOBREPOR (FIXADA NA PAREDE), TIPO CONCHA, EM AÇO INOXIDÁVEL - FORNECIMENTO E INSTALACAO	UN	4
86920	SINAPI	TANQUE DE LOUÇA BRANCA COM COLUNA, 30L OU EQUIVALENTE, INCLUSO SIFÃO FLEXÍVEL EM PVC, VÁLVULA PLÁSTICA E TORNEIRA DE METAL CROMADO PADRÃO POPULAR - FORNECIMENTO E INSTALAÇÃO. AF_01/2020	UN	1
2107	ORSE	Pia de cozinha com bancada em aço inox, dim 2,00x0,60m, com 01 cuba, sifão cromado, válvula cromada, torneira cromada, concretada e assentada	un	1
86915	SINAPI	TORNEIRA CROMADA DE MESA, 1/2" OU 3/4", PARA LAVATÓRIO, PADRÃO MÉDIO - FORNECIMENTO E INSTALAÇÃO. AF_01/2020	UN	1
86911	SINAPI	TORNEIRA CROMADA LONGA, DE PAREDE, 1/2" OU 3/4", PARA PIA DE COZINHA, PADRÃO POPULAR - FORNECIMENTO E INSTALAÇÃO. AF_01/2020	UN	1
89957	SINAPI	PONTO DE CONSUMO TERMINAL DE ÁGUA FRIA (SUBRAMAL) COM TUBULAÇÃO DE PVC, DN 25 MM, INSTALADO EM RAMAL DE ÁGUA, INCLUSOS RASGO E CHUMBAMENTO EM ALVENARIA. AF_12/2014	UN	9
		SISTEMA E INSTALAÇÕES ELÉTRICAS		
101875	SINAPI	QUADRO DE DISTRIBUIÇÃO DE ENERGIA EM CHAPA DE AÇO GALVANIZADO, DE EMBUTIR, COM BARRAMENTO TRIFÁSICO, PARA 12 DISJUNTORES DIN 100A - FORNECIMENTO E INSTALAÇÃO. AF_10/2020	UN	1
100562	SINAPI	QUADRO DE DISTRIBUICAO PARA TELEFONE N.4, 60X60X12CM EM CHAPA METALICA, DE EMBUTIR, SEM ACESSORIOS, PADRAO TELEBRAS, FORNECIMENTO E INSTALAÇÃO. AF_11/2019	UN	1
101890	SINAPI	DISJUNTOR MONOPOLAR TIPO NEMA, CORRENTE NOMINAL DE 10 ATÉ 30A - FORNECIMENTO E INSTALAÇÃO. AF_10/2020	UN	15
91854	SINAPI	ELETRODUTO FLEXÍVEL CORRUGADO, PVC, DN 25 MM (3/4"), PARA CIRCUITOS TERMINAIS, INSTALADO EM PAREDE - FORNECIMENTO E INSTALAÇÃO. AF_03/2023	M	140,92
91831	SINAPI	ELÉTRODUTO FLEXÍVEL CORRUGADO, PVC, DN 20 MM (1/2"), PARA CIRCUITOS TERMINAIS, INSTALADO EM FORRO - FORNECIMENTO E INSTALAÇÃO. AF_03/2023	M	143,78
100556	SINAPI	CAIXA DE PASSAGEM PARA TELEFONE 15X15X10CM (SOBREPOR), FORNECIMENTO E INSTALACAO. AF_11/2019	UN	5
2797	ORSE	Caixa de passagem em alvenaria de tijolos maciços esp. = 0,12m, dim. int. = 0.60 x 0.60 x 0.60m	un	5

Rua Boa Esperança, s/n, Centro, CEP: 65.585-000, Paulino Neves – MA
CNPJ Nº. 01.562.914/0001-09
E-mail: - engpaulinoneves@gmail.com

Este documento encontra-se registrado no Conselho Regional de Engenharia e Agronomia do Estado do Maranhão, vinculado à Certidão nº 908434/2024, em 11/06/2024 em



Certidão nº 908434/2024
11/06/2024, 11:23

Chave de Impressão: wY067

O documento neste ato registrado foi emitido em 10/06/2024 e contém 12 folhas





PREFEITURA DE PAULINO NEVES
ESTADO DO MARANHÃO

Rua Boa Esperança, Centro S/Nº
Paulino Neves – MA / CEP 65585-000

CANTANHEDE/MA
PROC. 1411001/2024
FLS, 330 RUB, 8

91924	SINAPI	CABO DE COBRE FLEXÍVEL ISOLADO, 1,5 MM ² , ANTI-CHAMA 450/750 V, PARA CIRCUITOS TERMINAIS - FORNECIMENTO E INSTALAÇÃO. AF_03/2023	M	522,99
91926	SINAPI	CABO DE COBRE FLEXÍVEL ISOLADO, 2,5 MM ² , ANTI-CHAMA 450/750 V, PARA CIRCUITOS TERMINAIS - FORNECIMENTO E INSTALAÇÃO. AF_03/2023	M	682,89
91928	SINAPI	CABO DE COBRE FLEXÍVEL ISOLADO, 4 MM ² , ANTI-CHAMA 450/750 V, PARA CIRCUITOS TERMINAIS - FORNECIMENTO E INSTALAÇÃO. AF_03/2023	M	422
92005	SINAPI	TOMADA MÉDIA DE EMBUTIR (2 MÓDULOS), 2P+T 20 A, INCLUINDO SUPORTE E PLACA - FORNECIMENTO E INSTALAÇÃO. AF_03/2023	UN	55
3293	ORSE	Ponto de tomada 3p para ar condicionado até 3000 va, com eletroduto de ferro galvanizado aparente Ø 3/4", incluindo conjunto astop/30a, inclusive aterramento	pt	13
91959	SINAPI	INTERRUPTOR SIMPLES (2 MÓDULOS), 10A/250V, INCLUINDO SUPORTE E PLACA - FORNECIMENTO E INSTALAÇÃO. AF_03/2023	UN	19
97585	SINAPI	LUMINÁRIA TIPO CALHA, DE SOBREPOR, COM 2 LÂMPADAS TUBULARES FLUORESCENTES DE 18 W, COM REATOR DE PARTIDA RÁPIDA - FORNECIMENTO E INSTALAÇÃO. AF_02/2020	UN	30
97593	SINAPI	LUMINÁRIA TIPO SPOT, DE SOBREPOR, COM 1 LÂMPADA FLUORESCENTE DE 15 W, SEM REATOR - FORNECIMENTO E INSTALAÇÃO. AF_02/2020	UN	10
98293	SINAPI	CABO TELEFÔNICO CI-50 10 PARES INSTALADO EM DISTRIBUIÇÃO DE EDIFICAÇÃO INSTITUCIONAL - FORNECIMENTO E INSTALAÇÃO. AF_11/2019	M	250
91992	SINAPI	TOMADA ALTA DE EMBUTIR (1 MÓDULO), 2P+T 10 A, INCLUINDO SUPORTE E PLACA - FORNECIMENTO E INSTALAÇÃO. AF_03/2023	UN	15
92009	SINAPI	TOMADA BAIXA DE EMBUTIR (2 MÓDULOS), 2P+T 20 A, INCLUINDO SUPORTE E PLACA - FORNECIMENTO E INSTALAÇÃO. AF_03/2023	UN	22
REVESTIMENTOS				
87879	SINAPI	CHAPISCO APLICADO EM ALVENARIAS E ESTRUTURAS DE CONCRETO INTERNAS, COM COLHER DE PEDREIRO. ARGAMASSA TRAÇO 1:3 COM PREPARO EM BETONEIRA 400L. AF_10/2022	m ²	1640
87882	SINAPI	CHAPISCO APLICADO NO TETO OU EM ALVENARIA E ESTRUTURA, COM ROLO PARA TEXTURA ACRÍLICA. ARGAMASSA TRAÇO 1:4 E EMULSÃO POLIMÉRICA (ADESIVO) COM PREPARO EM BETONEIRA 400L. AF_10/2022	m ²	13,38
90409	SINAPI	MASSA ÚNICA, PARA RECEBIMENTO DE PINTURA, EM ARGAMASSA TRAÇO 1:2:8, PREPARO MANUAL, APLICADA MANUALMENTE EM TETO, ESPESSURA DE 10MM, COM EXECUÇÃO DE TALISCAS. AF_03/2015	m ²	1360

Rua Boa Esperança, s/n, Centro, CEP: 65.585-000, Paulino Neves – MA
CNPJ Nº. 01.562.914/0001-09
E-mail: - engpaulinoneves@gmail.com

Este documento encontra-se registrado no Conselho Regional de Engenharia e Agronomia do Estado do Maranhão, vinculado à Certidão nº 908434/2024, em 11/06/2024



Certidão nº 908434/2024
11/06/2024, 11:23

Chave de Impressão: WY067

O documento neste ato registrado foi emitido em 10/06/2024 e contém 12 folhas





PREFEITURA DE PAULINO NEVES
ESTADO DO MARANHÃO

Rua Boa Esperança, Centro S/Nº
Paulino Neves – MA / CEP 65585-000

CANTANHEDE/MA
PROC. 1411001/2024
FLS. 351 RUB, 8

87775	SINAPI	EMBOÇO OU MASSA ÚNICA EM ARGAMASSA TRAÇO 1:2:8, PREPARO MECÂNICO COM BETONEIRA 400 L, APLICADA MANUALMENTE EM PANOS DE FACHADA COM PRESENÇA DE VÃOS, ESPESSURA DE 25 MM. AF_08/2022	m²	1535
87531	SINAPI	EMBOÇO, PARA RECEBIMENTO DE CERÂMICA, EM ARGAMASSA TRAÇO 1:2:8, PREPARO MECÂNICO COM BETONEIRA 400L, APLICADO MANUALMENTE EM FACES INTERNAS DE PAREDES, PARA AMBIENTE COM ÁREA ENTRE 5M2 E 10M2, ESPESSURA DE 20MM, COM EXECUÇÃO DE TALISCAS. AF_06/2014	m²	350
87275	SINAPI	REVESTIMENTO CERÂMICO PARA PAREDES INTERNAS COM PLACAS TIPO ESMALTADA EXTRA DE DIMENSÕES 33X45 CM APLICADAS A MEIA ALTURA DAS PAREDES. AF_02/2023_PE	m²	192
88789	SINAPI	REVESTIMENTO CERÂMICO PARA PAREDES EXTERNAS EM PASTILHAS DE PORCELANA 2,5 X 2,5 CM (PLACAS DE 30 X 30 CM), ALINHADAS A PRUMO, APLICADO EM SUPERFÍCIES INTERNAS DE SACADA. AF_02/2023	m²	60
		PAVIMENTAÇÃO		
87690	SINAPI	CONTRAPISO EM ARGAMASSA TRAÇO 1:4 (CIMENTO E AREIA), PREPARO MECÂNICO COM BETONEIRA 400 L, APLICADO EM ÁREAS SECAS SOBRE LAJE, NÃO ADERIDO, ACABAMENTO NÃO REFORÇADO, ESPESSURA 5CM. AF_07/2021	m²	480
87251	SINAPI	REVESTIMENTO CERÂMICO PARA PISO COM PLACAS TIPO ESMALTADA EXTRA DE DIMENSÕES 45X45 CM APLICADA EM AMBIENTES DE ÁREA MAIOR QUE 10 M2. AF_02/2023_PE	m²	300
8928	ORSE	Revestimento cerâmico para piso ou parede, 50 x 50 cm, antiderrapante (porcelanato), Elizabeth ou similar, aplicado com argamassa industrializada ac-iii, rejuntado, exclusive regularização de base ou emboço	m²	215
94990	SINAPI	EXECUÇÃO DE PASSEIO (CALÇADA) OU PISO DE CONCRETO COM CONCRETO MOLDADO IN LOCO, FEITO EM OBRA, ACABAMENTO CONVENCIONAL, NÃO ARMADO. AF_08/2022	m³	2,04
94995	SINAPI	EXECUÇÃO DE PASSEIO (CALÇADA) OU PISO DE CONCRETO COM CONCRETO MOLDADO IN LOCO, USINADO, ACABAMENTO CONVENCIONAL, ESPESSURA 8 CM, ARMADO. AF_08/2022	m²	60
88649	SINAPI	RODAPÉ CERÂMICO DE 7CM DE ALTURA COM PLACAS TIPO ESMALTADA EXTRA DE DIMENSÕES 45X45CM. AF_02/2023	M	420
		PINTURA		
88485	SINAPI	FUNDO SELADOR ACRÍLICO, APLICAÇÃO MANUAL EM PAREDE, UMA DEMÃO. AF_04/2023	m²	1280

Rua Boa Esperança, s/n, Centro, CEP: 65.585-000, Paulino Neves – MA
CNPJ N°. 01.562.914/0001-09
E-mail: - engpaulinoneves@gmail.com

Este documento encontra-se registrado no Conselho Regional de Engenharia e Agronomia do Estado do Maranhão, vinculado à Certidão nº 908434/2024, em 11/06/2024



Certidão nº 908434/2024
11/06/2024, 11:23

Chave de Impressão: wY067

O documento neste ato registrado foi emitido em 10/06/2024 e contém 12 folhas





PREFEITURA DE PAULINO NEVES
ESTADO DO MARANHÃO

Rua Boa Esperança, Centro S/Nº
Paulino Neves – MA / CEP 65585-000

CANTANHEDE/MA
PROC. 1411001/2024
FLS, 332 RUB, Y

88495	SINAPI	EMASSAMENTO COM MASSA LÁTEX, APLICAÇÃO EM PAREDE, UMA DEMÃO, LIXAMENTO MANUAL. AF_04/2023	m²	1280
88489	SINAPI	PINTURA LÁTEX ACRÍLICA PREMIUM, APLICAÇÃO MANUAL EM PAREDES, DUAS DEMÃOS. AF_04/2023	m²	1280
2323	ORSE	Pintura p/ piso c/ aplicação de 2 demãos tinta novacor, cores cerâmica, concreto, verde ou azul - aplicação c/ rôlo - R1	m²	938,62
SISTEMA DE PROTEÇÃO CONTRA INCÊNDIO E PÂNICO E SPDA				
101906	SINAPI	EXTINTOR DE INCÊNDIO PORTÁTIL COM CARGA DE CO2 DE 4 KG, CLASSE BC - FORNECIMENTO E INSTALAÇÃO. AF_10/2020_PE	UN	4
97599	SINAPI	LUMINÁRIA DE EMERGÊNCIA, COM 30 LÂMPADAS LED DE 2 W, SEM REATOR - FORNECIMENTO E INSTALAÇÃO. AF_02/2020	UN	9
055919	SBC	SINALIZADOR DE SOLO ADESIVO PARA CAIXA DE INCENDIO	UN	4
824	ORSE	Pára-raio tipo Franklin 350mm, latão cromado, para descida 1 cabo, c/suporte e conectores p/cabo terra, inclusive mastro aço galv 3mx2" e base	un	3
92884	SINAPI	ARMAÇÃO UTILIZANDO AÇO CA-25 DE 10,0 MM - MONTAGEM. AF_06/2022	KG	150
00001588	SINAPI	TERMINAL METALICO A PRESSAO PARA 1 CABO DE 50 MM2, COM 1 FURO DE FIXACAO	UN	26
9051	ORSE	Caixa de equalização p/aterramento 20x20x10cm de sobrepor p/11 terminais de pressão c/barramento	un	1
96985	SINAPI	HASTE DE ATERRAMENTO 5/8 PARA SPDA - FORNECIMENTO E INSTALAÇÃO. AF_12/2017	UN	26
96973	SINAPI	CORDOALHA DE COBRE NU 35 MM², NÃO ENTERRADA, COM ISOLADOR - FORNECIMENTO E INSTALAÇÃO. AF_12/2017	M	181
96977	SINAPI	CORDOALHA DE COBRE NU 50 MM², ENTERRADA, SEM ISOLADOR - FORNECIMENTO E INSTALAÇÃO. AF_12/2017	M	160,75
FORRO				
96113	SINAPI	FORRO EM PLACAS DE GESSO, PARA AMBIENTES COMERCIAIS. AF_05/2017_PS AJARDINAMENTO E DIVERSOS	m²	306
103946	SINAPI	PLANTIO DE GRAMA ESMERALDA OU SÃO CARLOS OU CURITIBANA, EM PLACAS. AF_05/2022	m²	90
7782	ORSE	Planta - Palmeira fênix (phoenix roebelenii), fornecimento e plantio	un	6
CPU-PN02	Próprio	PALMEIRA RABO DE RAPOSA	UND	4
CPU-PN03	Próprio	SEPARADOR DE GRAMA	M	40

Rua Boa Esperança, s/n, Centro, CEP: 65.585-000, Paulino Neves – MA
CNPJ Nº. 01.562.914/0001-09
E-mail: - engpaulinoneves@gmail.com

Este documento encontra-se registrado no Conselho Regional de Engenharia e Agronomia do Estado do Maranhão, vinculado à Certidão nº 908434/2024, em 11/06/2024 em



Certidão nº 908434/2024
11/06/2024, 11:23

Chave de Impressão: wY067

O documento neste ato registrado foi emitido em 10/06/2024 e contém 12 folhas





**PREFEITURA DE PAULINO NEVES
ESTADO DO MARANHÃO**

Rua Boa Esperança, Centro S/Nº
Paulino Neves – MA / CEP 65585-000

CANTANHEDE / MA
PROC. 1411001/2024
FLS, 333 RUB, Y

CPU-PN04	Próprio	ACM COR VERDE	M²	20
		LIMPEZA DA OBRA		
210023	SBC	LIMPEZA FINAL DE OBRAS	m²	400

Paulino Neves- MA, 28 de maio de 2024



Documento assinado digitalmente
RAMON LOPES LIMA
Data: 28/05/2024 10:07:25-0300
Verifique em <https://validar.it.gov.br>

RAMON LOPES LIMA
ENGENHEIRO CIVIL
CREA/MA 1118111702

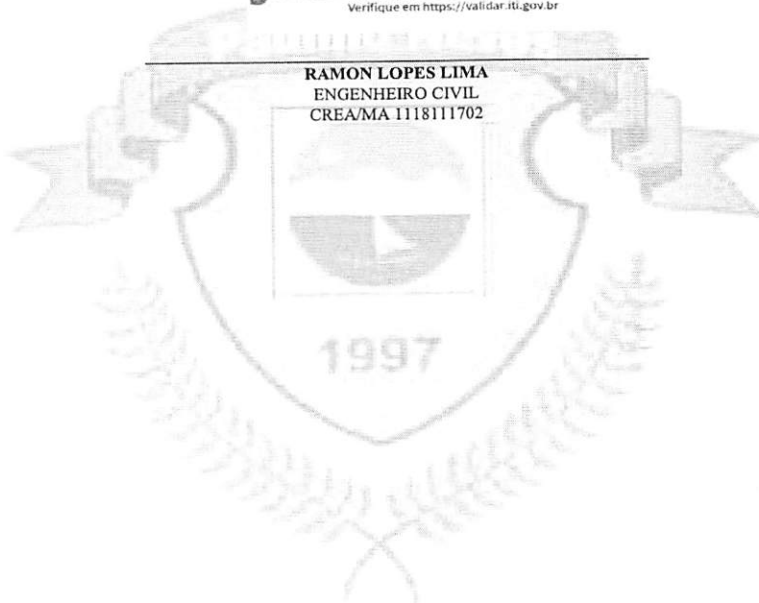

Este documento encontra-se registrado no Conselho Regional de Engenharia e Agronomia do Estado do Maranhão, vinculado à Certidão nº 908434/2024, em 11/06/2024



Certidão nº 908434/2024
11/06/2024, 11:23

Chave de Impressão: wY067

O documento neste ato registrado foi emitido em 10/06/2024 e contém 12 folhas

Rua Boa Esperança, s/n, Centro, CEP: 65.585-000, Paulino Neves – MA
CNPJ Nº. 01.562.914/0001-09
E-mail: - engpaulinoneves@gmail.com





Certidão de Acervo Técnico - CAT
Resolução Nº 1025 de 30 de Outubro de 2009
Resolução Nº 218 de 29 de Junho de 1973

Conselho Regional de Engenharia e Agronomia do Estado do Maranhão

CANTANHEDE/MA
PROC. 1411001/2024
FLS, 339 RUB, X

Página 1/10

CREA-MA

CAT COM REGISTRO DE ATESTADO

908429/2024

Atividade concluída

CERTIFICAMOS, para os devidos fins, que consta em nossos arquivos o registro de Acervo referente a(s) Anotação(ões) de Responsabilidade(s) Técnica(s) - ARTs, constante(s) da Presente CERTIDÃO, tendo sido comprovada a execução e conclusão da(s) obra(s) e/ou serviço(s) indicado(s) conforme descrição(ões) abaixo.

Profissional: **MARKUS VINICIUS PEIXOTO FRANCO**
Registro: **1115166522MA** RNP: **1115166522**
Título profissional: **ENGENHEIRO CIVIL**

Número da ART: **MA20230682337** Tipo de ART: **OBRA / SERVIÇO** Registrada em: **04/09/2023** Baixada em: **21/05/2024**
Forma de registro: **SUBSTITUIÇÃO** Participação técnica: **INDIVIDUAL**
Empresa contratada: **LIDER ENGENHARIA E CONSTRUCAO LTDA**

Contratante: **PREFEITURA MUNICIPAL DE PAULINO NEVES** CPF/CNPJ: **01.562.914/0001-09**
Endereço do contratante: **RUA BOA ESPERANÇA** Nº: **S/N**
Complemento: Bairro: **CENTRO**
Cidade: **PAULINO NEVES** UF: **MA** CEP: **65585000**
Contrato: **05/2022** Celebrado em: **03/08/2022**
Valor do contrato: **R\$ 780.630,37** Tipo de contratante: **Pessoa Jurídica de Direito Público**
Ação institucional: **Agricultura familiar**
Endereço da obra/serviço: **RUA DR TANCREDO NEVES** Nº: **S/N**
Complemento: Bairro: **CENTRO**
Cidade: **PAULINO NEVES** UF: **MA** CEP: **65585000**
Coordenadas Geográficas: **-2.723446, -42.537866**
Data de início: **05/01/2023** Conclusão efetiva: **05/01/2024**
Finalidade: **Outro** CPF/CNPJ: **01.562.914/0001-09**
Proprietário: **PREFEITURA MUNICIPAL DE PAULINO NEVES**

Atividade Técnica: **16 - Execução ELETROTÉCNICA > INSTALAÇÕES ELÉTRICAS > DE INSTALAÇÕES ELÉTRICAS EM BAIXA TENSÃO > #11.10.1.2 - PARA FINS COMERCIAIS 49 - Execução de obra 595.00 metro; 16 - Execução CONSTRUÇÃO CIVIL > EDIFICAÇÕES > DE EDIFICAÇÃO > #1.1.1.1 - DE ALVENARIA 49 - Execução de obra 595.00 metro quadrado; 16 - Execução CONSTRUÇÃO CIVIL > INSTALAÇÕES HIDROSSANITÁRIAS > #1.4.1 - DE SISTEMA DE ÁGUA POTÁVEL 49 - Execução de obra 595.00 metro quadrado; 16 - Execução CONSTRUÇÃO CIVIL > INSTALAÇÕES HIDROSSANITÁRIAS > #1.4.3 - DE INSTALAÇÃO DE SISTEMA DE ESGOTO SANITÁRIO 49 - Execução de obra 595.00 metro quadrado; 16 - Execução CONSTRUÇÃO CIVIL > INSTALAÇÕES DE PREVENÇÃO E COMBATE A INCÊNDIO > #1.6.6 - DE PREVENÇÃO E COMBATE A INCÊNDIO E PÂNICO 49 - Execução de obra 595.00 metro quadrado; 16 - Execução ESTRUTURAS > ESTRUTURAS METÁLICAS > DE DESMONTAGEM DE ESTRUTURA METÁLICA > #2.2.2.1 - PARA EDIFICAÇÃO 49 - Execução de obra 595.00 metro quadrado;**

Observações

EXECUÇÃO DE UMA EDIFICAÇÃO DESTINADA AO MERCADO MUNICIPAL DE PAULINO NEVES -MA

Informações Complementares

CERTIFICAMOS, finalmente, que se encontra vinculado à presente Certidão de Acervo Técnico – CAT, o atestado contendo 9 folha(s), expedido pelo contratante da obra/serviço, a quem cabe a responsabilidade pela veracidade e exatidão das informações nele constantes.

Certidão de Acervo Técnico nº 908429/2024
11/06/2024, 10:25
aw2dW

A Certidão de Acervo Técnico (CAT) à qual o atestado está vinculado constituirá prova da capacidade técnico-profissional da pessoa jurídica somente se o responsável técnico indicado estiver ou venha a ser integrado ao seu quadro técnico por meio de declaração entregue no momento da habilitação ou da entrega das propostas.

Certificamos que se encontra vinculado à presente CAT o atestado apresentado em cumprimento à Lei nº 8.666/93, expedido pela pessoa jurídica contratante, a quem cabe a responsabilidade pela veracidade e exatidão das informações nele constantes. É de responsabilidade deste Conselho a verificação da atividade profissional em conformidade com a Lei nº 5.194/66 e Resoluções do Conselho Federal de Engenharia e Agronomia - CONFEA.

Esta certidão perderá a validade, caso ocorra qualquer alteração posterior dos elementos cadastrais nela contidos.

Fica(m) Excluído(s), no entanto, o(s) serviço(s) cujas atribuições não competem ao(s) profissional(is) em questão.

A autenticidade desta Certidão pode ser verificada em: <https://crea-ma.sitac.com.br/publico/>, com a chave: aw2dW





PREFEITURA DE PAULINO NEVES
ESTADO DO MARANHÃO
 Rua Boa Esperança, Centro S/Nº
 Paulino Neves – MA / CEP 65585-000

CANTANHEDE/MA
 PROC. 1411001/2024
 FLS. 335 RUB. Y

ATESTADO DE CAPACIDADE TÉCNICA

Atestamos para os devidos fins que a empresa **LÍDER ENGENHARIA E CONSTRUÇÃO LTDA**, inscrita no CNPJ N.º 09.348.952/0001-75 com sede na AV. Duque de Caxias, N.º 1295 Segundo pavimento - Bairro Centro na cidade de Santa Helena – MA, CEP 65.208-000, executou em condições técnicas satisfatórias para a PREFEITURA MUNICIPAL DE PAULINO NEVES/MA, inscrita no CNPJ: **01.562.914/0001-09**, com sede na RUA BOA ESPERANÇA S/N, bairro centro, PAULINO NEVES/MA; dos serviços referentes a CONSTRUÇÃO DE UMA EDIFICAÇÃO DESTINADA AO MERCADO MUNICIPAL DE PAULINO NEVES/MA.

Atestamos ainda que a Empresa **LÍDER ENGENHARIA E CONSTRUÇÃO LTDA** e seu responsável técnico Eng. Civil **MARKUS VINICIUS PEIXOTO FRANCO**, CREA 111516652-2, executaram os serviços descritos na planilha em anexo e foram realizados em obediência às disposições contratuais.

1. QUANTO AO CONTRATO

1.1. OBJETO CONTRATUAL

Execução de 01 (uma) edificação destinada ao mercado municipal de Paulino Neves/MA na Rua Dr. Tancredo Neves S/N, Bairro Centro.

1.2. PRAZO DE EXECUÇÃO

Data de início 05 de janeiro de 2023, término 05 de janeiro de 2024.

1.3. VALOR DO CONTRATO

O valor do contrato é de **RS 780.630,37** (setecentos e oitenta mil, seiscentos e trinta reais e trinta e sete centavos)

2. QUANTO AOS SERVIÇOS REALIZADOS

Os trabalhos realizados constituem os serviços integrantes do contrato número 005/2022 tendo sido executadas as quantidades do contrato em concordância com os projetos executivos, com as especificações técnicas, com as normas brasileiras, em obediência às disposições contratuais e nas condições descritas a seguir.

Paulino Neves- MA, 28 de maio de 2024

Documento assinado digitalmente
gov.br JOSEILDON SOARES DE SOUSA
 Data: 03/06/2024 13:58:49-0300
 Verifique em <https://validar.it.gov.br>

JOSEILDON SOARES DE SOUSA
 CPF: 023.895.673-39
 SECRETARIA MUNICIPAL DE PLANEJAMENTO E FINANÇAS DE PAULINO NEVES
 Documento assinado digitalmente

gov.br RAMON LOPES LIMA
 Data: 28/05/2024 10:10:52-0300
 Verifique em <https://validar.it.gov.br>

RAMON LOPES LIMA
 ENGENHEIRO CIVIL
 CREA/MA 111811702

Rua Boa Esperança, s/n, Centro, CEP: 65.585-000, Paulino Neves – MA
 CNPJ N.º. 01.562.914/0001-09
 E-mail: - engpaulinoneves@gmail.com

Este documento encontra-se registrado no Conselho Regional de Engenharia e Agronomia do Estado do Maranhão, vinculado à Certidão nº 908429/2024, em 11/06/2024 em



Certidão nº 908429/2024
 11/06/2024, 11:25

Chave de Impressão: aw2dW

O documento neste ato registrado foi emitido em 11/06/2024 e contém 9 folhas





PREFEITURA DE PAULINO NEVES
ESTADO DO MARANHÃO
 Rua Boa Esperança, Centro S/Nº
 Paulino Neves – MA / CEP 65585-000

CANTANHEDE/MA
 PROC. 1411001/2024
 FLS, 336 RUB, 8

LAUDO TÉCNICO

Atesto para os devidos fins que a Empresa **LÍDER ENGENHARIA E CONSTRUÇÃO LTDA**, inscrita no CNPJ N.º 09.348.952/0001-75 com sede na AV. DUQUE DE CAXIAS, N.º 1295 Segundo pavimento - Bairro Centro na cidade de Santa Helena – MA, CEP 65.208-000, **executou em condições técnicas satisfatórias** para a PREFEITURA MUNICIPAL DE PAULINO NEVES/MA, inscrita no CNPJ: **01.562.914/0001-09**, com sede na RUA BOA ESPERANÇA S/N, bairro centro, PAULINO NEVES/MA; serviços referentes a construção de uma edificação destinada ao **MERCADO MUNICIPAL DE PAULINO NEVES/MA**, localizado na Rua Dr. Tancredo Neves, S/N, bairro Centro, Paulino Neves/MA; com área de 595,00 m²

Atesto ainda que o responsável técnico da empresa **LÍDER ENGENHARIA E CONSTRUÇÃO LTDA**, o Eng. Civil **MARKUS VINICIUS PEIXOTO FRANCO**, CREA n.º 111516652-2, realizou em obediência as disposições contratuais, os serviços descritos na ART de projeto e execução N.º **MA20230682337**.

PERÍODO DE EXECUÇÃO:

De 05 de janeiro de 2023 à 05 de janeiro de 2024

Por fim, atesto que a obra em epígrafe foi por mim vistoriada, *in loco*, e que foi realizada em consonância com especificações técnicas.

Paulino Neves- MA, 28 de maio de 2024

Documento assinado digitalmente
gov.br **RAMON LOPES LIMA**
 Data: 28/05/2024 10:09:01-0300
 Verifique em <https://validar.jb.gov.br>

RAMON LOPES LIMA
 ENGENHEIRO CIVIL
 CREA/MA 1118111702

Rua Boa Esperança, s/n, Centro, CEP: 65.585-000, Paulino Neves – MA
 CNPJ N.º. 01.562.914/0001-09
 E-mail: - engpaulinoneves@gmail.com

Este documento encontra-se registrado no Conselho Regional de Engenharia e Agronomia do Estado do Maranhão, vinculado à Certidão n.º 908429/2024, em 11/06/2024



Certidão n.º 908429/2024
 11/06/2024, 11:25

Chave de Impressão: aw2dW

O documento neste ato registrado foi emitido em 11/06/2024 e contém 9 folhas





**PREFEITURA DE PAULINO NEVES
ESTADO DO MARANHÃO**

Rua Boa Esperança, Centro S/Nº
Paulino Neves – MA / CEP 65585-000

CANTANHEDE/MA
PROC. 1411001/2024
FLS. 337 RUB. 8

Atestado de Capacidade Técnica
Obra: Edificação destinada ao mercado municipal de Paulino Neves/MA.
Contratada: Lider Engenharia e Construção Ltda.

0.1			PROJETO EXECUTIVO		
0.1.1	CPU 09	Próprio	ELABORAÇÃO DE PROJETO EXECUTIVO	UN	1
1			MOVIMENTO DE TERRA		
1.1	99059	SINAPI	LOCAÇÃO CONVENCIONAL DE OBRA, UTILIZANDO GABARITO DE TÁBUAS CORRIDAS PONTALETADAS A CADA 2,00M - 2 UTILIZAÇÕES. AF_10/2018	M	100
1.2	74209/001	SINAPI	PLACA DE OBRA EM CHAPA DE AÇO GALVANIZADO	m²	6
1.3	98524	SINAPI	LIMPEZA MANUAL DE VEGETAÇÃO EM TERRENO COM ENXADA. AF_05/2018	m²	625
1.4	CPU 10	Próprio	ADMINISTRAÇÃO LOCAL DE OBRA	UN	6
2			MOVIMENTO DE TERRA		
2.1	93358	SINAPI	ESCAVAÇÃO MANUAL DE VALA COM PROFUNDIDADE MENOR OU IGUAL A 1,30 M. AF_02/2021	m³	42,11
2.2	96995	SINAPI	REATERRO MANUAL APILOADO COM SOQUETE. AF_10/2017	m³	8
2.3	3606579	SICRO3	Carga, transporte e descarga de material pétreo para molhes com uso de batelões e escavadeira hidráulica - DMT de 0 a300 m	m³	34,11
3			INFRA-ESTRUTURA		
3.1	102487	SINAPI	CONCRETO CICLÓPICO FCK = 15MPa, 30% PEDRA DE MÃO EM VOLUME REAL, INCLUSIVE LANÇAMENTO. AF_05/2021	m³	22,11
3.2	00003777	SINAPI	LONA PLÁSTICA PESADA PRETA, E = 150 MICRA	m²	20
3.3	95956	SINAPI	SAPATAS DE CONCRETO 100 X 100	m³	12
4			SUPER -ESTRUTURA		
4.1	95956	SINAPI	CINTA INFERIOR DE CONCRETO ARMADO 14 X 30	m³	17,85
5			PISOS		
5.1	00003777	SINAPI	LONA PLÁSTICA PESADA PRETA, E = 150 MICRA	m²	624,75
5.2	94994	SINAPI	EXECUÇÃO DE PASSEIO (CALÇADA) OU PISO DE CONCRETO COM CONCRETO MOLDADO IN LOCO, FEITO EM OBRA, ACABAMENTO CONVENCIONAL, ESPESURA 8 CM, ARMADO. AF_07/2016	m²	624,75
6			PAREDES E PAINÉIS		
6.1	103322	SINAPI	ALVENARIA DE VEDAÇÃO DE BLOCOS CERÂMICOS FURADOS NA VERTICAL DE 9X19X39 CM (ESPESURA 9 CM) E ARGAMASSA DE ASSENTAMENTO COM PREPARO EM BETONEIRA. AF_12/2021	m²	428
7			COBERTURA		
7.1	00025007	SINAPI	TELHA ONDULADA EM AÇO ZINCADO, ALTURA DE 17 MM, ESPESURA DE 0,50 MM, LARGURA UTIL DE APROXIMADAMENTE 985 MM, SEM PINTURA	m²	655,12
7.2	100778	SINAPI	ESTRUTURA TRELIÇADA DE COBERTURA, TIPO FINK, COM LIGAÇÕES PARAFUSADAS, INCLUSOS PERFIS METÁLICOS, CHAPAS METÁLICAS, MÃO DE OBRA E TRANSPORTE COM GUINDASTE - FORNECIMENTO E INSTALAÇÃO. AF_01/2020_P	KG	7500
8			INSTALAÇÕES ELÉTRICAS		

Rua Boa Esperança, s/n, Centro, CEP: 65.585-000, Paulino Neves – MA
CNPJ Nº. 01.562.914/0001-09
E-mail: - engpaulinoneves@gmail.com

Este documento encontra-se registrado no Conselho Regional de Engenharia e Agronomia do Estado do Maranhão, vinculado à Certidão nº 908429/2024, em 11/06/2024



Certidão nº 908429/2024
11/06/2024, 11:25

Chave de Impressão: aw2dW

O documento neste ato registrado foi emitido em 11/06/2024 e contém 9 folhas





**PREFEITURA DE PAULINO NEVES
ESTADO DO MARANHÃO**

Rua Boa Esperança, Centro S/Nº
Paulino Neves – MA / CEP 65585-000

CANTANHEDE/MA
PROC. 1411001/2024
FLS, 338 RUB, J

8.1	97606	SINAPI	LUMINÁRIA ARANDELA TIPO MEIA LUA, DE SOBREPOR, COM 1 LÂMPADA FLUORESCENTE DE 15 W, SEM REATOR - FORNECIMENTO E INSTALAÇÃO. AF_02/2020	UN	16
8.2	91927	SINAPI	CABO DE COBRE FLEXÍVEL ISOLADO, 2,5 MM², ANTI-CHAMA 0,6/1,0 KV, PARA CIRCUITOS TERMINAIS - FORNECIMENTO E INSTALAÇÃO. AF_12/2015	M	1492,4
8.3	91929	SINAPI	CABO DE COBRE FLEXÍVEL ISOLADO, 4 MM², ANTI-CHAMA 0,6/1,0 KV, PARA CIRCUITOS TERMINAIS - FORNECIMENTO E INSTALAÇÃO. AF_12/2015	M	1186,174
8.4	92979	SINAPI	CABO DE COBRE FLEXÍVEL ISOLADO, 10 MM², ANTI-CHAMA 450/750 V, PARA DISTRIBUIÇÃO - FORNECIMENTO E INSTALAÇÃO. AF_12/2015	M	20
8.5	91930	SINAPI	CABO DE COBRE FLEXÍVEL ISOLADO, 6 MM², ANTI-CHAMA 450/750 V, PARA CIRCUITOS TERMINAIS - FORNECIMENTO E INSTALAÇÃO. AF_12/2015	M	20
8.6	00011251	SINAPI	CAIXA DE PASSAGEM/ LUZ / TELEFONIA, DE EMBUTIR, EM CHAPA DE AÇO GALVANIZADO, DIMENSOES 40 X 40 X *12* CM (PADRAO CONCESSIONARIA LOCAL)	UN	8
8.7	00039771	SINAPI	CAIXA DE PASSAGEM METALICA DE SOBREPOR COM TAMPA PARAFUSADA, DIMENSOES 20 X 20 X 10 CM	UN	3
8.8	00039392	SINAPI	SENSOR DE PRESENCIA BIVOLT DE PAREDE COM FOTOCELULA PARA QUALQUER TIPO DE LAMPADA POTENCIA MAXIMA *1000* W, USO INTERNO	UN	9
8.9	91902	SINAPI	CURVA 90 GRAUS PARA ELETRODUTO, PVC, ROSCÁVEL, DN 25 MM (3/4"), PARA CIRCUITOS TERMINAIS, INSTALADA EM LAJE - FORNECIMENTO E INSTALAÇÃO. AF_12/2015	UN	24
8.10	93660	SINAPI	DISJUNTOR BIPOLAR TIPO DIN, CORRENTE NOMINAL DE 10A - FORNECIMENTO E INSTALAÇÃO. AF_10/2020	UN	2
8.11	93665	SINAPI	DISJUNTOR BIPOLAR TIPO DIN, CORRENTE NOMINAL DE 40A - FORNECIMENTO E INSTALAÇÃO. AF_10/2020	UN	17
8.12	00034689	SINAPI	DISJUNTOR TIPO NEMA, MONOPOLAR DE 60 ATE 70A, TENSÃO MÁXIMA DE 240 V	UN	5
8.13	00002678	SINAPI	ELETRODUTO DE PVC RIGIDO SOLDÁVEL, CLASSE B, DE 25 MM	M	72
8.14	00002676	SINAPI	ELETRODUTO DE PVC RIGIDO SOLDÁVEL, CLASSE B, DE 20 MM	M	507
8.15	101501	SINAPI	ENTRADA DE ENERGIA ELÉTRICA, AÉREA, BIFÁSICA, COM CAIXA DE EMBUTIR, CABO DE 10 MM² E DISJUNTOR DIN 50A (NÃO INCLUSO O POSTE DE CONCRETO). AF_07/2020_P	UN	1
8.16	91952	SINAPI	INTERRUPTOR SIMPLES (1 MÓDULO), 10A/250V, SEM SUPORTE E SEM PLACA - FORNECIMENTO E INSTALAÇÃO. AF_12/2015	UN	7
8.17	00003753	SINAPI	LÂMPADA FLUORESCENTE TUBULAR T10, DE 20 OU 40 W, BIVOLT	UN	4
8.18	100904	SINAPI	LUMINÁRIA TIPO CALHA, DE SOBREPOR, COM 1 LÂMPADA TUBULAR FLUORESCENTE DE 20 W, COM REATOR DE PARTIDA CONVENCIONAL - FORNECIMENTO E INSTALAÇÃO. AF_02/2020	UN	20
8.19	00039510	SINAPI	LUMINARIA DE EMBUTIR EM CHAPA DE AÇO PARA 2 LAMPADAS FLUORESCENTES DE 14 W COM REFLETOR E ALETAS EM ALUMINIO, COMPLETA (INCLUI REATOR E LAMPADAS)	UN	8

Rua Boa Esperança, s/n, Centro, CEP: 65.585-000, Paulino Neves – MA
CNPJ Nº. 01.562.914/0001-09
E-mail: - engpaulinoneves@gmail.com

Este documento encontra-se registrado no Conselho Regional de Engenharia e Agronomia do Estado do Maranhão, vinculado à Certidão nº 908429/2024, em 11/06/2024 em



Certidão nº 908429/2024
11/06/2024, 11:25
Chave de Impressão: aw2dW

O documento neste ato registrado foi emitido em 11/06/2024 e contém 9 folhas





PREFEITURA DE PAULINO NEVES
ESTADO DO MARANHÃO

Rua Boa Esperança, Centro S/Nº
Paulino Neves – MA / CEP 65585-000

CANTANHEDE / MA
PROC. 1411001/2024
FLS. 339 RUB. J

8.20	101875	SINAPI	QUADRO DE DISTRIBUIÇÃO DE ENERGIA EM CHAPA DE AÇO GALVANIZADO, DE EMBUTIR, COM BARRAMENTO TRIFÁSICO, PARA 12 DISJUNTORES DIN 100A - FORNECIMENTO E INSTALAÇÃO. AF_10/2020	UN	3
8.21	97601	SINAPI	REFLETOR EM ALUMÍNIO, DE SUPORTE E ALÇA, COM LÂMPADA VAPOR DE MERCÚRIO DE 250 W, COM REATOR ALTO FATOR DE POTÊNCIA - FORNECIMENTO E INSTALAÇÃO. AF_02/2020	UN	20
8.22	92006	SINAPI	TOMADA BAIXA DE EMBUTIR (2 MÓDULOS), 2P+T 10 A, SEM SUPORTE E SEM PLACA - FORNECIMENTO E INSTALAÇÃO. AF_12/2015	UN	12
8.30			SPDA		
8.30.1	00043432	SINAPI	CAIXA DE CONCRETO ARMADO PRE-MOLDADO, SEM FUNDO, QUADRADA, DIMENSOES DE 0,80 X 0,80 X 0,50 M	UN	1
8.30.2	00043098	SINAPI	CAIXA DE PASSAGEM ELETRICA DE PAREDE, DE SOBREPOR, EM TERMOPLASTICO / PVC, COM TAMPA APARAFUSA, DIMENSOES 200 X 200 X *100* MM	UN	4
8.30.3	00013388	SINAPI	SOLDA EM BARRA DE ESTANHO-CHUMBO 50/50	KG	5
8.30.4	00002522	SINAPI	CONECTOR CURVO 90 GRAUS DE ALUMINIO, BITOLA 1 1/4", PARA ADAPTAR ENTRADA DE ELETRODUTO METALICO FLEXIVEL EM QUADROS	UN	12
8.30.5	96973	SINAPI	CORDOALHA DE COBRE NU 35 MM², NÃO ENTERRADA, COM ISOLADOR - FORNECIMENTO E INSTALAÇÃO. AF_12/2017	M	220
8.30.6	00011991	SINAPI	HASTE DE ATERRAMENTO EM AÇO GALVANIZADO TIPO CANTONEIRA COM 2,00 M DE COMPRIMENTO, 25 X 25 MM E CHAPA DE 3/16"	UN	4
8.30.7	94728	SINAPI	CONECTOR, CPVC, SOLDÁVEL, DN 35 MM X 1 1/4" , INSTALADO EM RESERVAÇÃO DE ÁGUA DE EDIFICAÇÃO QUE POSSUA RESERVATÓRIO DE FIBRA/FIBROCIMENTO – FORNECIMENTO E INSTALAÇÃO. AF_06/2016	UN	1
8.30.8	00001602	SINAPI	CONECTOR DE ALUMINIO TIPO PRENSA CABO, BITOLA 1 1/2", PARA CABOS DE DIAMETRO DE 37 A 40 MM	UN	12
9			REVESTIMENTOS		
9.1	87879	SINAPI	CHAPISCO APLICADO EM ALVENARIAS E ESTRUTURAS DE CONCRETO INTERNAS, COM COLHER DE PEDREIRO. ARGAMASSA TRAÇO 1:3 COM PREPARO EM BETONEIRA 400L. AF_06/2014	m²	856
9.2	89173	SINAPI	(COMPOSIÇÃO REPRESENTATIVA) DO SERVIÇO DE EMBOÇO/MASSA ÚNICA, APLICADO MANUALMENTE, TRAÇO 1:2:8, EM BETONEIRA DE 400L, PAREDES INTERNAS, COM EXECUÇÃO DE TALISCAS, EDIFICAÇÃO HABITACIONAL UNIFAMILIAR (CASAS) E EDIFICAÇÃO PÚBLICA PADRÃO. AF_12/2014	m²	856
10			ESQUADRIAS DE FERRO		
10.1	00037562	SINAPI	PORTAO DE CORRER EM GRADIL FIXO DE BARRA DE FERRO CHATA DE 3 X 1/4" NA VERTICAL, SEM REQUADRO, ACABAMENTO NATURAL, COM TRILHOS E ROLDANAS	m²	37,87
11			PINTURA		
11.1	95305	SINAPI	TEXTURA ACRÍLICA, APLICAÇÃO MANUAL EM PAREDE, UMA DEMÃO. AF_09/2016	m²	723,60

Rua Boa Esperança, s/n, Centro, CEP: 65.585-000, Paulino Neves – MA
CNPJ N°. 01.562.914/0001-09
E-mail: - engpaulinoneves@gmail.com

Este documento encontra-se registrado no Conselho Regional de Engenharia e Agronomia do Estado do Maranhão, vinculado à Certidão nº 908429/2024, emitida em 11/06/2024



Certidão nº 908429/2024
11/06/2024, 11:25

Chave de Impressão: aw2dW

O documento neste ato registrado foi emitido em 11/06/2024 e contém 9 folhas





PREFEITURA DE PAULINO NEVES
ESTADO DO MARANHÃO

Rua Boa Esperança, Centro S/Nº
Paulino Neves – MA / CEP 65585-000

CANTANHEDE/MA
PROC. 1411001/2024
FLS. 340 RUB. J

11.2	88485	SINAPI	APLICAÇÃO DE FUNDO SELADOR ACRÍLICO EM PAREDES, UMA DEMÃO. AF_06/2014	m²	723,60
12			SERVIÇOS COMPLEMENTARES		
12.1	00036178	SINAPI	PISO PODOTATIL DE CONCRETO - DIRECIONAL E ALERTA, *40 X 40 X 2,5* CM	UN	102
12.2	CPU 11	Próprio	BANCADA DE VERDURAS	UN	20
13			SERVIÇOS FINAIS		
13.1	CPU 08	Próprio	LIMPEZA GERAL DE OBRA	UN	625
14			BANHEIROS		
14.1	99059	SINAPI	LOCACAO CONVENCIONAL DE OBRA, UTILIZANDO GABARITO DE TÁBUAS CORRIDAS PONTALETADAS A CADA 2,00M - 2 UTILIZAÇÕES. AF_10/2018	M	42
14.2			MOVIMENTO DE TERRA		
14.2.1	93358	SINAPI	ESCAVAÇÃO MANUAL DE VALA COM PROFUNDIDADE MENOR OU IGUAL A 1,30 M. AF_02/2021	m³	9
14.2.2	96995	SINAPI	REATERRO MANUAL APOIADO COM SOQUETE. AF_10/2017	m³	0,6
14.2.3	3606579	SICRO3	Carga, transporte e descarga de material pétreo para molhes com o uso de batelões e escavadeira hidráulica - DMT de 0 a300 m	m³	8,4
14.3			INFRA-ESTRUTURA		
14.3.1	102487	SINAPI	CONCRETO CICLÓPICO FCK = 15MPA, 30% PEDRA DE MÃO EM VOLUME REAL, INCLUSIVE LANÇAMENTO. AF_05/2021	m³	13,23
14.3.2	00003777	SINAPI	LONA PLASTICA PESADA PRETA, E = 150 MICRA	m²	3
14.4			SUPER-ESTRUTURA		
14.4.1	95956	SINAPI	(COMPOSIÇÃO REPRESENTATIVA) EXECUÇÃO DE ESTRUTURAS DE CONCRETO ARMADO, PARA EDIFICAÇÃO HABITACIONAL UNIFAMILIAR TÉRREA (CASA EM EMPREENDIMENTOS), FCK = 25 MPA. AF_01/2017	m³	6,7
14.5			PISOS		
14.5.1	93390	SINAPI	REVESTIMENTO CERÂMICO PARA PISO COM PLACAS TIPO ESMALTADA PADRÃO POPULAR DE DIMENSÕES 35X35 CM APLICADA EM AMBIENTES DE ÁREA ENTRE 5 M2 E 10 M2. AF_06/2014	m²	57,14
14.6			PAREDES E PAINELIS		
14.6.1	103322	SINAPI	ALVENARIA DE VEDAÇÃO DE BLOCOS CERÂMICOS FURADOS NA VERTICAL DE 9X19X39 CM (ESPESSURA 9 CM) E ARGAMASSA DE ASSENTAMENTO COM PREPARO EM BETONEIRA. AF_12/2021	m²	129,98
14.7			COBERTURA		
14.7.1	96486	SINAPI	FORRO DE PVC, LISO, PARA AMBIENTES COMERCIAIS, INCLUSIVE ESTRUTURA DE FIXAÇÃO. AF_05/2017_P	m²	57,14
14.8			INSTALAÇÕES		
14.8.1			INSTAÇÕES HIDRAULICAS		
14.8.1.1	94703	SINAPI	ADAPTADOR COM FLANGE E ANEL DE VEDAÇÃO, PVC, SOLDÁVEL, DN 25 MM X 3/4, INSTALADO EM RESERVAÇÃO DE ÁGUA DE EDIFICAÇÃO QUE POSSUA RESERVATÓRIO DE FIBRA/FIBROCIMENTO FORNECIMENTO E INSTALAÇÃO. AF_06/2016	UN	10

Rua Boa Esperança, s/n, Centro, CEP: 65.585-000, Paulino Neves – MA
CNPJ Nº. 01.562.914/0001-09
E-mail: - engpaulinoneves@gmail.com

Este documento encontra-se registrado no Conselho Regional de Engenharia e Agronomia do Estado do Maranhão, vinculado à Certidão nº 908429/2024, em 11/06/2024 em



Certidão nº 908429/2024
11/06/2024, 11:25

Chave de Impressão: aw2dW

O documento neste ato registrado foi emitido em 11/06/2024 e contém 9 folhas





**PREFEITURA DE PAULINO NEVES
ESTADO DO MARANHÃO**

Rua Boa Esperança, Centro S/Nº
Paulino Neves – MA / CEP 65585-000

CANTANHEDE/MA
PROC. 1411001/2024
FLS, 341 RUB, 8

14.8.1.2	94672	SINAPI	JOELHO 90 GRAUS COM BUCHA DE LATÃO, PVC, SOLDÁVEL, DN 25 MM, X 3/4" INSTALADO EM RESERVAÇÃO DE ÁGUA DE EDIFICAÇÃO QUE POSSUA RESERVATÓRIO DE FIBRA/FIBROCIMENTO FORNECIMENTO E INSTALAÇÃO. AF_06/2016	UN	5
14.8.1.3	103042	SINAPI	REGISTRO DE ESFERA, PVC, ROSCÁVEL, COM BORBOLETA, 3/4" - FORNECIMENTO E INSTALAÇÃO. AF_08/2021	UN	5
14.8.1.4	94797	SINAPI	TORNEIRA DE BOIA PARA CAIXA D	UN	1
14.8.1.5	89987	SINAPI	REGISTRO DE GAVETA BRUTO, LATÃO, ROSCÁVEL, 3/4", COM ACABAMENTO E CANOPLA CROMADOS - FORNECIMENTO E INSTALAÇÃO. AF_08/2021	UN	5
14.8.1.6	94495	SINAPI	REGISTRO DE GAVETA BRUTO, LATÃO, ROSCÁVEL, 1" - FORNECIMENTO E INSTALAÇÃO. AF_08/2021	UN	4
14.8.1.7	97741	SINAPI	KIT CAVALETE PARA MEDIÇÃO DE ÁGUA - ENTRADA INDIVIDUALIZADA, EM PVC DN 25 (3/4"), PARA 1 MEDIDOR – FORNECIMENTO E INSTALAÇÃO (EXCLUSIVE HIDRÔMETRO). AF_11/2016	UN	1
14.8.1.8	91785	SINAPI	(COMPOSIÇÃO REPRESENTATIVA) DO SERVIÇO DE INSTALAÇÃO DE TUBOS DE PVC, SOLDÁVEL, ÁGUA FRIA, DN 25 MM (INSTALADO EM RAMAL, SUB-RAMAL, RAMAL DE DISTRIBUIÇÃO OU PRUMADA), INCLUSIVE CONEXÕES, CORTES E FIXAÇÕES, PARA PRÉDIOS. AF_10/2015	M	66
14.8.1.9	91786	SINAPI	(COMPOSIÇÃO REPRESENTATIVA) DO SERVIÇO DE INSTALAÇÃO TUBOS DE PVC, SOLDÁVEL, ÁGUA FRIA, DN 32 MM (INSTALADO EM RAMAL, SUB-RAMAL, RAMAL DE DISTRIBUIÇÃO OU PRUMADA), INCLUSIVE CONEXÕES, CORTES E FIXAÇÕES, PARA PRÉDIOS. AF_10/2015	M	30
14.8.1.10	91784	SINAPI	(COMPOSIÇÃO REPRESENTATIVA) DO SERVIÇO DE INSTALAÇÃO DE TUBOS DE PVC, SOLDÁVEL, ÁGUA FRIA, DN 20 MM (INSTALADO EM RAMAL, SUB-RAMAL OU RAMAL DE DISTRIBUIÇÃO), INCLUSIVE CONEXÕES, CORTES E FIXAÇÕES, PARA PRÉDIOS. AF_10/2015	M	39
14.8.1.11	102607	SINAPI	CAIXA D'ÁGUA EM POLIETILENO, 1000 LITROS - FORNECIMENTO E INSTALAÇÃO. AF_06/2021	UN	2
14.8.2			INSTALAÇÕES SANITÁRIAS		
14.8.2.1	89482	SINAPI	CAIXA SIFONADA, PVC, DN 100 X 100 X 50 MM, FORNECIDA E INSTALADA EM RAMAIS DE ENCAMINHAMENTO DE ÁGUA PLUVIAL. AF_12/2014	UN	7
14.8.2.2	00011712	SINAPI	CAIXA SIFONADA, PVC, 150 X 150 X 50 MM, COM GRELHA QUADRADA, BRANCA (NBR 5688)	UN	1
14.8.2.3	00036365	SINAPI	TUBO COLETOR DE ESGOTO PVC, JEI, DN 100 MM (NBR 7362)	M	36
14.8.2.4	00020068	SINAPI	TUBO PVC, SERIE R, DN 50 MM, PARA ESGOTO OU ÁGUAS PLUVIAIS PREDIAIS (NBR 5688)	M	34,5
14.8.2.5	00009874	SINAPI	TUBO PVC, SOLDÁVEL, DN 40 MM, ÁGUA FRIA (NBR-5648)	M	2
14.8.2.6	00039361	SINAPI	FOSSA SEPTICA, SEM FILTRO, PARA 4 A 7 CONTRIBUINTES, CILINDRICA, COM TAMPA, EM POLIETILENO DE ALTA DENSIDADE (PEAD), CAPACIDADE APROXIMADA DE 1100 LITROS (NBR 7229)	UN	2
14.8.2.7	00020179	SINAPI	TE, PVC, SERIE R, 100 X 100 MM, PARA ESGOTO OU ÁGUAS PLUVIAIS PREDIAIS	UN	2

Rua Boa Esperança, s/n, Centro, CEP: 65.585-000, Paulino Neves – MA
CNPJ Nº. 01.562.914/0001-09
E-mail: - engpaulinoneves@gmail.com

Este documento encontra-se registrado no Conselho Regional de Engenharia e Agronomia do Estado do Maranhão, vinculado à Certidão nº 908429/2024, em 11/06/2024



Certidão nº 908429/2024
11/06/2024, 11:25

Chave de Impressão: aw2dW
O documento neste ato registrado foi emitido em 11/06/2024 e contém 9 folhas





**PREFEITURA DE PAULINO NEVES
ESTADO DO MARANHÃO**

Rua Boa Esperança, Centro S/Nº
Paulino Neves – MA / CEP 65585-000

CANTANHEDE/MA
PROC. 1411001/2024
FLS. 342 RUB. J

14.8.3		LOUÇAS E METAIS			
14.8.3.1	00007608	SINAPI	DUCHA / CHUVEIRO PLASTICO SIMPLES, 5", BRANCO, PARA ACOPLAR EM HASTE 1/2", ÁGUA FRIA	UN	4
14.8.3.2	86935	SINAPI	CUBA DE EMBUTIR DE AÇO INOXIDÁVEL MÉDIA, INCLUSO VÁLVULA TIPO AMERICANA EM METAL CROMADO E SIFÃO FLEXÍVEL EM PVC - FORNECIMENTO E INSTALAÇÃO. AF_01/2020	UN	4
14.8.3.3	86913	SINAPI	TORNEIRA CROMADA 1/2" OU 3/4" PARA TANQUE, PADRÃO POPULAR - FORNECIMENTO E INSTALAÇÃO. AF_01/2020	UN	9
14.8.3.4	00006152	SINAPI	VALVULA EM PLASTICO BRANCO COM SAIDA LISA PARA TANQUE 1.1/4" X 1.1/2"	UN	4
14.8.3.5	00011696	SINAPI	LAVATORIO / CUBA DE SOBREPOR, OVAL PEQUENA, DE LOUCA BRANCA, SEM LADRAO, DIMENSOES *44 X 31* CM (L X C)	UN	2
14.8.3.6	86888	SINAPI	VASO SANITÁRIO SIFONADO COM CAIXA ACOPLADA LOUÇA BRANCA - FORNECIMENTO E INSTALAÇÃO. AF_01/2020	UN	4
14.8.3.7	100849	SINAPI	ASSENTO SANITÁRIO CONVENCIONAL - FORNECIMENTO E INSTALACAO. AF_01/2020	UN	6
14.8.3.8	100873	SINAPI	BARRA DE APOIO RETA, EM ALUMINIO, COMPRIMENTO 90 CM, FIXADA NA PAREDE - FORNECIMENTO E INSTALAÇÃO. AF_01/2020	UN	4
14.8.3.9	00013415	SINAPI	TORNEIRA DE MESA/BANCADA, PARA LAVATORIO, FIXA, METALICA CROMADA, PADRAO POPULAR, 1/2" OU 3/4" (REF 1193)	UN	5
14.8.3.10	00038637	SINAPI	SIFÃO EM METAL CROMADO PARA PIA AMERICANA, 1.1/2 X 1.1/2"	UN	4
14.8.3.11	00001030	SINAPI	CAIXA DE DESCARGA DE PLASTICO EXTERNA, DE *9* L, PUXADOR FIO DE NYLON, NAO INCLUSO CANO, BOLSA, ENGATE	UN	2
14.8.3.12	00010228	SINAPI	VALVULA DE DESCARGA METALICA, BASE 1 1/2" E ACABAMENTO METALICO CROMADO	UN	2
14.9		REVESTIMENTOS			
14.9.1	87879	SINAPI	CHAPISCO APLICADO EM ALVENARIAS E ESTRUTURAS DE CONCRETO INTERNAS, COM COLHER DE PEDREIRO. ARGAMASSA TRAÇO 1:3 COM PREPARO EM BETONEIRA 400L. AF_06/2014	m²	236,86
14.9.2	89173	SINAPI	(COMPOSIÇÃO REPRESENTATIVA) DO SERVIÇO DE EMBOÇO/MASSA ÚNICA, APLICADO MANUALMENTE, TRAÇO 1:2:8, EM BETONEIRA DE 400L, PAREDES INTERNAS, COM EXECUÇÃO DE TALISCAS, EDIFICAÇÃO HABITACIONAL UNIFAMILIAR (CASAS) E EDIFICAÇÃO PÚBLICA PADRÃO. AF_12/2014	m²	236,86
14.9.3	93390	SINAPI	REVESTIMENTO CERÂMICO PARA PISO COM PLACAS TIPO ESMALTADA PADRÃO POPULAR DE DIMENSÕES 35X35 CM APLICADA EM AMBIENTES DE ÁREA ENTRE 5 M2 E 10 M2. AF_06/2014	m²	199,58
14.10		ESQUADRIAS METÁLICAS			
14.10.1	94562	SINAPI	JANELA DE AÇO DE CORRER COM 4 FOLHAS PARA VIDRO, COM BATENTE, FERRAGENS E PINTURA ANTICORROSIVA. EXCLUSIVE VIDROS, ALIZAR E CONTRAMARCO. FORNECIMENTO E INSTALAÇÃO. AF_12/2019	m²	3,2

Rua Boa Esperança, s/n, Centro, CEP: 65.585-000, Paulino Neves – MA
CNPJ Nº. 01.562.914/0001-09
E-mail: - engpaulinoneves@gmail.com

Este documento encontra-se registrado no Conselho Regional de Engenharia e Agronomia do Estado do Maranhão, vinculado à Certidão nº 908429/2024, em 11/06/2024



Certidão nº 908429/2024
11/06/2024, 11:25

Chave de Impressão: aw2dW

O documento neste ato registrado foi emitido em 11/06/2024 e contém 9 folhas





PREFEITURA DE PAULINO NEVES
ESTADO DO MARANHÃO

Rua Boa Esperança, Centro S/Nº
Paulino Neves – MA / CEP 65585-000

CANTANHEDE/MA
PROC. 1411001/2024
FLS. 343 RUB. 8

14.10.2	94562	SINAPI	JANELA DE AÇO DE CORRER COM 4 FOLHAS PARA VIDRO, COM BATENTE, FERRAGENS E PINTURA ANTICORROSIVA. EXCLUSIVE VIDROS, ALIZAR E CONTRAMARCO. FORNECIMENTO E INSTALAÇÃO. AF_12/2019	m²	1,25
14.11			ESQUADRIAS DE ALUMINIO		
14.11.1	00004914	SINAPI	PORTA DE ABRIR EM ALUMINIO COM LAMBRI HORIZONTAL/LAMINADA, ACABAMENTO ANODIZADO NATURAL, SEM GUARNICAO/ALIZAR/VISTA	m²	22,26
14.12			PINTURAS		
14.12.1	88485	SINAPI	APLICAÇÃO DE FUNDO SELADOR ACRÍLICO EM PAREDES, UMA DEMÃO. AF_06/2014	m²	176,48
14.12.2	95305	SINAPI	TEXTURA ACRÍLICA, APLICAÇÃO MANUAL EM PAREDE, UMA DEMÃO. AF_09/2016	m²	68,12
14.13			SERVIÇOS COMPLEMENTARES		
14.13.1	86889	SINAPI	BANCADA DE GRANITO CINZA POLIDO, DE 1,50 X 0,60 M, PARA PIA DE COZINHA - FORNECIMENTO E INSTALAÇÃO. AF_01/2020	UN	2
4.14			SERVIÇOS FINAIS		
14.14.1	CPU 08	Próprio	LIMPEZA GERAL DE OBRA	UN	57,14

Este documento encontra-se registrado no Conselho Regional de Engenharia e Agronomia do Estado do Maranhão, vinculado à Certidão nº 908429/2024, em 11/06/2024 em emitida



Paulino Neves- MA, 28 de maio de 2024

Documento assinado digitalmente

gov.br

RAMON LOPES LIMA
Data: 28/05/2024 10:07:29-0300
Verifique em <https://validar.siti.gov.br>

RAMON LOPES LIMA
ENGENHEIRO CIVIL
CREA/MA 1118111702

Rua Boa Esperança, s/n, Centro, CEP: 65.585-000, Paulino Neves – MA
CNPJ Nº. 01.562.914/0001-09
E-mail: - engpaulinoneves@gmail.com

Certidão nº 908429/2024
11/06/2024, 11:25

Chave de Impressão: aw2dW
O documento neste ato registrado foi emitido em 11/06/2024 e contém 9 folhas

Conselho Regional de Engenharia e Agronomia do Estado do Maranhão
Avenida dos Holandeses, Quadra 35, Lote 8, Calhau, São Luis/MA

Tel: + 55 (98) 2106-8300 Fax: + 55 (98) 2106-8303 E-mail: atendimento@creama.org.br



CREA-MA
Conselho Regional de Engenharia e
Agronomia do Estado do Maranhão

Impresso em: 11/06/2024, às 11:25.





Certidão de Acervo Técnico - CAT
Resolução Nº 1025 de 30 de Outubro de 2009
Resolução Nº 218 de 29 de Junho de 1973

Conselho Regional de Engenharia e Agronomia do Estado do Maranhão

CANTANHEDE/MA
PROC. 1411001/2024
FLS. 344 RUB. 8

Página 1/13

CREA-MA

CAT COM REGISTRO DE ATESTADO

873431/2022

Atividade concluída

CERTIFICAMOS, em cumprimento ao disposto na Resolução nº 1.025, de 30 de outubro de 2009, do Confea, que consta dos assentamentos deste Conselho Regional de Engenharia e Agronomia do Estado do Maranhão - Crea-MA, o Acervo Técnico do profissional **MARKUS VINICIUS PEIXOTO FRANCO** referente à(s) Anotação(ões) de Responsabilidade Técnica - ART abaixo discriminada(s):

Profissional: **MARKUS VINICIUS PEIXOTO FRANCO**
Registro: **1115166522MA** RNP: **1115166522**
Título profissional: **ENGENHEIRO CIVIL**

Número da ART: **MA20200317833** Tipo de ART: **OBRA / SERVIÇO** Registrada em: **05/02/2020** Baixada em: **18/08/2022**
Forma de registro: **INICIAL** Participação técnica: **INDIVIDUAL**
Empresa contratada: **LIDER ENGENHARIA E CONSTRUÇÃO LTDA - EPP**

Contratante: **D. J. HOTEIS LTDA** CPF/CNPJ: **14.690.314/0001-78**
Endereço do contratante: **RUA AFONSO PENA** Nº: **220**
Complemento: **Bairro: CENTRO**
Cidade: **TUTÓIA** UF: **MA** CEP: **65580000**
Contrato: **Celebrado em: 05/02/2020**
Valor do contrato: **R\$ 2.462.960,59** Tipo de contratante: **Pessoa Jurídica de Direito Privado**
Ação institucional: **Outros**
Endereço da obra/serviço: **RUA AFONSO PENA** Nº: **220**
Complemento: **Bairro: CENTRO**
Cidade: **TUTÓIA** UF: **MA** CEP: **65580000**
Coordenadas Geográficas: **-2.761803, -42.275538**
Data de início: **10/02/2020** Conclusão efetiva: **05/08/2021**
Finalidade: **Comercial**
Proprietário: **D. J. HOTEIS LTDA** CPF/CNPJ: **14.690.314/0001-78**

Atividade Técnica: **1 - ATUACAO #A0107 - EDIFICIOS DE ALVENARIA P/ FINS COMERCIAIS 20 - EXECUCAO E PROJETO 2084.07 metro quadrado; 1 - ATUACAO #A0301 - ESTRUTURA DE CONCRETO ARMADO 20 - EXECUCAO E PROJETO 205.00 metro cúbico; 1 - ATUACAO #A0425 - REDE HIDRO-SANITARIA 20 - EXECUCAO E PROJETO 90.00 Pontos; 1 - ATUACAO #A0440 - PROGRAMA DE GERENCIAMENTO DE RESIDUOS DE CONSTRUCAO CIVIL- PGRCC 11 - PLANEJAMENTO 120.00 metro cúbico; 1 - ATUACAO #A0602 - FUNDACOES SUPERFICIAIS 20 - EXECUCAO E PROJETO 88.00 metro cúbico; 1 - ATUACAO #B1106 - INSTALACAO ELETRICA EM B.TENSAO P/ FINS RESID./COMERC. 20 - EXECUCAO E PROJETO 150.00 Pontos; 1 - ATUACAO #G0106 - PROTECAO CONTRA INCENDIO E CATASTROFES (NR23) 20 - EXECUCAO E PROJETO 4.00 unidade;**

Observações

PROJETO E EXECUÇÃO DE UMA EDIFICAÇÃO PARA FINS COMERCIAIS

Informações Complementares

CERTIFICAMOS, finalmente, que se encontra vinculado à presente Certidão de Acervo Técnico – CAT, o atestado contendo 12 folha(s), expedido pelo contratante da obra/serviço, a quem cabe a responsabilidade pela veracidade e exatidão das informações nele constantes.

Certidão de Acervo Técnico nº 873431/2022
23/09/2022, 11:57
wxB6Z

A Certidão de Acervo Técnico (CAT) à qual o atestado está vinculado constituirá prova da capacidade técnico-profissional da pessoa jurídica somente se o responsável técnico indicado estiver ou venha a ser integrado ao seu quadro técnico por meio de declaração entregue no momento da habilitação ou da entrega das propostas.

Certificamos que se encontra vinculado à presente CAT o atestado apresentado em cumprimento à Lei nº 8.666/93, expedido pela pessoa jurídica contratante, a quem cabe a responsabilidade pela veracidade e exatidão das informações nele constantes. É de responsabilidade deste Conselho a verificação da atividade profissional em conformidade com a Lei nº 5.194/66 e Resoluções do Conselho Federal de Engenharia e Agronomia - CONFEA.

Esta certidão perderá a validade, caso ocorra qualquer alteração posterior dos elementos cadastrais nela contidos.

Fica(m) Excluído(s), no entanto, o(s) serviço(s) cujas atribuições não competem ao(s) profissional(is) em questão.

A autenticidade desta Certidão pode ser verificada em: <https://crea-ma.sitac.com.br/publico/>, com a chave: **wxB6Z**



D. J. VIEIRA & CIA LTDA
CNPJ 14.690.314/0001-78
CENTRO COMERCIAL CIDADE DO DELTA



ATESTADO DE CAPACIDADE TÉCNICA

Atestamos para os devidos fins que a empresa **LÍDER ENGENHARIA E CONSTRUÇÃO LTDA**, inscrita no CNPJ N.º 09.348.952/0001-75 com sede na AV. Duque de Caxias, N.º 1295 Segundo pavimento - Bairro Centro na cidade de Santa Helena – MA, CEP 65.208-000, executou em condições técnicas satisfatórias para a D. J. VIEIRA & CIA LTDA, de propriedade do senhor **DANIEL VIEIRA CASTELO BRANCO**, inscrito no CPF: 934.711.813-34, os serviços referentes a **CONSTRUÇÃO DE UM CENTRO COMERCIAL**.

Atestamos ainda que a Empresa **LÍDER ENGENHARIA E CONSTRUÇÃO LTDA** e seu responsável técnico Eng. Civil **MARKUS VINICIUS PEIXOTO FRANCO**, CREA 111516652-2, executaram os serviços descritos na planilha em anexo e foram realizados em obediência às disposições contratuais.

1. QUANTO AO CONTRATO

1.1. OBJETO CONTRATUAL

Construção de 01 (um) Centro Comercial na rua Afonso Pena, nº 220 centro, Tutóia – Ma.

1.2. PRAZO DE EXECUÇÃO

Data de início 10 de fevereiro de 2020, término 05 de agosto de 2021.

1.3. VALOR DO CONTRATO

O valor do contrato é de R\$ 2.462.960,59 (Dois milhões, quatrocentos e sessenta e dois mil, novecentos e sessenta reais e cinquenta e nove centavos)

2. QUANTO AOS SERVIÇOS REALIZADOS

Os trabalhos realizados constituem os serviços integrantes do contrato número 06/2020 tendo sido executadas as quantidades do contrato em concordância com os projetos executivos, com as especificações técnicas, com as normas brasileiras. em obediência as disposições contratuais e nas condições descritas a seguir.

Tutóia – MA, 14 de setembro de 2022.

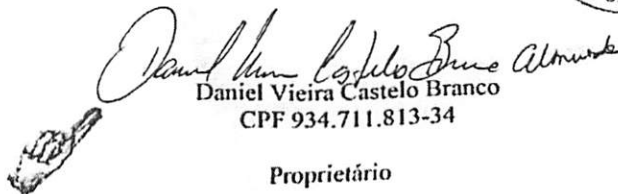
Daniel Vieira Castelo Branco
CPF 934.711.813-34
Proprietário

Rua Afonso Pena, nº 220, Centro. Tutóia-MA
Cep : 65.580-000
Contato: 98 99966-9755

Digitalizado com CamScanner

Este documento encontra-se registrado no Conselho Regional de Engenharia e Agronomia do Estado do Maranhão, vinculado à Certidão nº 873431/2022, em 23/09/2022 emitida em



Poder Judiciário - TJMA
N.º SELO RECFIRO287380AITMEUAWTR2TVRA
Reconheço e dou fé como autêntica a Firma de
DANIEL VIEIRA CASTELO BRANCO ALMEIDA
TUTÓIA/MA 22/09/2022 09:54:14. Ato: 13.174, Total
RS 20,08 Emol RS 16,10 FEFC RS 0,54 FADEF RS 0,72
FEIMP RS 0,72 Consulte em https://selo.tjma.jus.br.

LEITICIA DA CUNHA CASTELO BRANCO
ESCREVENTE AUTORIZADA

Certidão nº 873431/2022
23/09/2022, 11:58

Chave de Impressão: wxB6Z

O documento neste ato registrado foi emitido em 23/09/2022 e contém 11 folhas



D. J. VIEIRA & CIA LTDA
 CNPJ 14.690.314/0001-78
 CENTRO COMERCIAL CIDADE DO DELTA



Atestado de Capacidade Técnica
 Obra: Centro Comercial Cidade do Delta
 Contratada: Líder Engenharia e Construção Ltda.

Planilha Orçamentária Sintética					
Item	Código	Banco	Descrição	Und	Quant.
1			SERVIÇOS INICIAIS OU PRELIMINARES		
1.1	74209/001	SINAPI	PLACA DE OBRA EM CHAPA DE AÇO GALVANIZADO	m²	4
1.2	73992/001	SINAPI	LOCACAO CONVENCIONAL DE OBRA, ATRAVÉS DE GABARITO DE TABUAS CORRIDAS PONTALETADAS A CADA 1,50M, SEM REAPROVEITAMENTO	m²	1200
1.3	74220/001	SINAPI	TAPUME DE CHAPA DE MADEIRA COMPENSADA, E= 6MM, COM PINTURA A CAL E REAPROVEITAMENTO DE 2X	m²	60
1.4	93584	SINAPI	EXECUÇÃO DE DEPÓSITO EM CANTEIRO DE OBRA EM CHAPA DE MADEIRA COMPENSADA, NÃO INCLUSO MOBILIÁRIO. AF_04/2016	m²	8
2			SERVIÇOS DE TERRAPLENAGEM		
2.1	94305	SINAPI	ATERRO MECANIZADO DE VALA COM ESCAVADEIRA HIDRÁULICA (CAPACIDADE DA CAÇAMBA: 0,8 M³ / POTÊNCIA: 111 HP), LARGURA ATÉ 1,5 M, PROFUNDIDADE DE 1,5 A 3,0 M, COM SOLO ARGILLO-ARENOSO. AF_05/2016	m³	1200
3			INFRAESTRUTURA		
3.2	95240	SINAPI	LASTRO DE CONCRETO MAGRO, APLICADO EM PISOS OU RADIERS, ESPESSURA DE 3 CM. AF_07/2016	m²	190
3.3	5651	SINAPI	FORMA TABUA PARA CONCRETO EM FUNDACAO C/ REAPROVEITAMENTO 5X	m²	160
3.4	92265	SINAPI	FABRICAÇÃO DE FÓRMA PARA VIGAS, EM CHAPA DE MADEIRA COMPENSADA RESINADA, E = 17 MM. AF_12/2015	m²	160
3.5	92778	SINAPI	ARMAÇÃO DE PILAR OU VIGA DE UMA ESTRUTURA CONVENCIONAL DE CONCRETO ARMADO EM UMA EDIFICAÇÃO TÉRREA OU SOBRADO UTILIZANDO AÇO CA-50 DE 10,0 MM - MONTAGEM. AF_12/2015	KG	4000
3.6	92759	SINAPI	ARMAÇÃO DE PILAR OU VIGA DE UMA ESTRUTURA CONVENCIONAL DE CONCRETO ARMADO EM UM EDIFÍCIO DE MÚLTIPLOS PAVIMENTOS UTILIZANDO AÇO CA-60 DE 5,0 MM - MONTAGEM. AF_12/2015	KG	1200

Rua Afonso Pena, nº 220, Centro. Tutóla-Ma
 Cep : 65.580-000
 Contato: 98 99966-9755

21

Digitalizado com CamScanner

Este documento encontra-se registrado no Conselho Regional de Engenharia e Agronomia do Estado do Maranhão, vinculado à Certidão nº 873431/2022, em 23/09/2022 em



Certidão nº 873431/2022
 23/09/2022, 11:58

Chave de Impressão: wxB6Z

O documento neste ato registrado foi emitido em 23/09/2022 e contém 11 folhas



D. J. VIEIRA & CIA LTDA
 CNPJ 14.690.314/0001-78
 CENTRO COMERCIAL CIDADE DO DELTA



3.7	92724	SINAPI	CONCRETAGEM DE VIGAS E LAJES, FCK=20 MPA, PARA LAJES PREMOLDADAS COM USO DE BOMBA EM EDIFICAÇÃO COM ÁREA MÉDIA DE LAJES MAIOR QUE 20 M² - LANÇAMENTO, ADENSAMENTO E ACABAMENTO. AF_12/2015	m³	88
4			SUPERESTRUTURA		
4.1	92778	SINAPI	ARMAÇÃO DE PILAR OU VIGA DE UMA ESTRUTURA CONVENCIONAL DE CONCRETO ARMADO EM UMA EDIFICAÇÃO TÉRREA OU SOBRADO UTILIZANDO AÇO CA-50 DE 10,0 MM - MONTAGEM. AF_12/2015	KG	6300
4.2	92759	SINAPI	ARMAÇÃO DE PILAR OU VIGA DE UMA ESTRUTURA CONVENCIONAL DE CONCRETO ARMADO EM UM EDIFÍCIO DE MÚLTIPLOS PAVIMENTOS UTILIZANDO AÇO CA-60 DE 5,0 MM - MONTAGEM. AF_12/2015	KG	2700
4.3	92263	SINAPI	FABRICAÇÃO DE FÓRMA PARA PILARES E ESTRUTURAS SIMILARES, EM CHAPA DE MADEIRA COMPENSADA RESINADA, E = 17 MM. AF_12/2015	m²	190
4.4	92718	SINAPI	CONCRETAGEM DE PILARES, FCK = 25 MPA, COM USO DE BALDES EM EDIFICAÇÃO COM SEÇÃO MÉDIA DE PILARES MENOR OU IGUAL A 0,25 M² - LANÇAMENTO, ADENSAMENTO E ACABAMENTO. AF_12/2015	m³	45
4.5	74141/003	SINAPI	LAJE PRE-MOLD BETA 16 P/3,5KN/M2 VAO 5,2M INCL VIGOTAS TIJOS ARMADURA NEGATIVA CAPEAMENTO 3CM CONCRETO 15MPA ESCORAMENTO MATERIAL E MAO DE OBRA.	m²	1200
4.6	92724	SINAPI	CONCRETAGEM DE VIGAS E LAJES, FCK=20 MPA, PARA LAJES PREMOLDADAS COM USO DE BOMBA EM EDIFICAÇÃO COM ÁREA MÉDIA DE LAJES MAIOR QUE 20 M² - LANÇAMENTO, ADENSAMENTO E ACABAMENTO. AF_12/2015	m³	160
4.7	85233	SINAPI	ESCADA EM CONCRETO ARMADO, FCK = 15 MPA, MOLDADA IN LOCO	m³	2
5			ALVENARIA E DIVISÓRIAS		
5.1	87500	SINAPI	ALVENARIA DE VEDAÇÃO DE BLOCOS CERÂMICOS FURADOS NA HORIZONTAL DE 9X14X19CM (ESPESSURA 9CM) DE PAREDES COM ÁREA LÍQUIDA MENOR QUE 6M² SEM VÃOS E ARGAMASSA DE ASSENTAMENTO COM PREPARO MANUAL. AF_06/2014	m²	5200
6			REVESTIMENTO DE PAREDES		

Este documento encontra-se registrado no Conselho Regional de Engenharia e Agronomia do Estado do Maranhão, vinculado à Certidão nº 873431/2022, em 23/09/2022 emitida em



Certidão nº 873431/2022
 23/09/2022, 11:58

Chave de Impressão: wxB6Z

O documento neste ato registrado foi emitido em 23/09/2022 e contém 11 folhas

Rua Afonso Pena, nº 220, Centro. Tutóia-Ma
 Cep : 65.580-000
 Contato: 98 99966-9755

Handwritten signature

Digitalizado com CamScanner



D. J. VIEIRA & CIA LTDA
 CNPJ 14.690.314/0001-78
 CENTRO COMERCIAL CIDADE DO DELTA



6.1	87905	SINAPI	CHAPISCO APLICADO EM ALVENARIA (COM PRESENÇA DE VÃOS) E ESTRUTURAS DE CONCRETO DE FACHADA, COM COLHER DE PEDREIRO. ARGAMASSA TRAÇO 1:3 COM PREPARO EM BETONEIRA 400L. AF_06/2014	m²	10400
6.2	87792	SINAPI	REBOCO OU MASSA ÚNICA EM ARGAMASSA TRAÇO 1:2:8, PREPARO MECÂNICO COM BETONEIRA 400 L, APLICADA MANUALMENTE EM PANOS CEGOS DE FACHADA (SEM PRESENÇA DE VÃOS), ESPESSURA DE 25 MM. AF_06/2014	m²	10400
6.3	87272	SINAPI	REVESTIMENTO CERÂMICO PARA PAREDES INTERNAS COM PLACAS TIPO ESMALTADA EXTRA DE DIMENSÕES 33X45 CM APLICADAS EM AMBIENTES DE ÁREA MENOR QUE 5 M² NA ALTURA INTEIRA DAS PAREDES. AF_06/2014	m²	742
6.4	87259	SINAPI	REVESTIMENTO CERÂMICO PARA PISO COM PLACAS TIPO PORCELANATO DE DIMENSÕES 45X45 CM APLICADA EM AMBIENTES DE ÁREA ENTRE 5 M² E 10 M². AF_06/2014	m²	96
7			REVESTIMENTO DE PISO		
7.1	87261	SINAPI	REVESTIMENTO CERÂMICO PARA PISO COM PLACAS TIPO PORCELANATO DE DIMENSÕES 60X60 CM APLICADA EM AMBIENTES DE ÁREA MENOR QUE 5 M². AF_06/2014	m²	2100
8			FORRO E COBERTURA		
8.1	92543	SINAPI	TRAMA DE MADEIRA COMPOSTA POR TERÇAS PARA TELHADOS DE ATÉ 2 ÁGUAS PARA TELHA ONDULADA DE FIBROCIMENTO, METÁLICA, PLÁSTICA OU TERMOACÚSTICA, INCLUSO TRANSPORTE VERTICAL. AF_12/2015	m²	1200
8.2	94210	SINAPI	TELHAMENTO COM TELHA ONDULADA DE FIBROCIMENTO E = 6 MM, COM RECOBRIMENTO LATERAL DE 1/4 DE ONDA PARA TELHADO COM INCLINAÇÃO MÁXIMA DE 10°, COM ATÉ 2 ÁGUAS, INCLUSO IÇAMENTO. AF_06/2016	m²	1200
8.3	96111	SINAPI	FORRO EM PVC TIPO RÉGUA	m²	2100
9			ESQUADRIAS		
9.1	91328	SINAPI	KIT DE PORTA DE MADEIRA FRISADA, SEMI-OCA (LEVE OU MÉDIA), PADRÃO MÉDIO 60X210CM, ESPESSURA DE 3CM, ITENS INCLUSOS: DOBRADIÇAS, MONTAGEM E INSTALAÇÃO DO BATENTE, SEM FECHADURA - FORNECIMENTO E INSTALAÇÃO. AF_08/2015	UN	27

Este documento encontra-se registrado no Conselho Regional de Engenharia e Agronomia do Estado do Maranhão, vinculado à Certidão nº 873431/2022, em 23/09/2022



Certidão nº 873431/2022
 23/09/2022, 11:58
 Chave de Impressão: wxB6Z
 O documento neste ato registrado foi emitido em 23/09/2022 e contém 11 folhas

Rua Afonso Pena, nº 220, Centro. Tutóia-Ma
 Cep : 65.580-000
 Contato: 98 99966-9755

Digitalizado com CamScanner



D. J. VIEIRA & CIA LTDA
CNPJ 14.690.314/0001-78
CENTRO COMERCIAL CIDADE DO DELTA



9.2	91332	SINAPI	KIT DE PORTA DE MADEIRA FRISADA, SEMI-OCA (LEVE OU MÉDIA), PADRÃO MÉDIO, 80X210CM, ESPESSURA DE 3,5CM, ITENS INCLUSOS: DOBRADIÇAS, MONTAGEM E INSTALAÇÃO DO BATENTE, SEM FECHADURA - FORNECIMENTO E INSTALAÇÃO. AF_08/2015	UN	21
9.3	91341	SINAPI	PORTA EM ALUMÍNIO DE ABRIR TIPO VENEZIANA COM GUARNIÇÃO, FIXAÇÃO COM PARAFUSOS - FORNECIMENTO E INSTALAÇÃO. AF_08/2015	m²	10
9.4	73838/001	SINAPI	PORTA DE VIDRO TEMPERADO, 0,9X2,10M, ESPESSURA 10MM, INCLUSIVE ACESSORIOS	UN	6
9.5	94584	SINAPI	JANELA DE ALUMÍNIO DE CORRER, 3 FOLHAS, FIXAÇÃO COM ARGAMASSA, COM VIDROS, PADRONIZADA. AF_07/2016	m²	80
9.6	99837	SINAPI	GUARDA-CORPO DE AÇO GALVANIZADO DE 1,10M, MONTANTES TUBULARES DE 1.1/4" ESPAÇADOS DE 1,20M, TRAVESSA SUPERIOR DE 1.1/2", GRADIL FORMADO POR TUBOS HORIZONTAIS DE 1" E VERTICAIS DE 3/4", FIXADO COM CHUMBADOR MECÂNICO. AF_04/2019_P	M	120
10			INSTALAÇÕES ELÉTRICAS		
10.1	91998	SINAPI	TOMADA BAIXA DE EMBUTIR (1 MÓDULO), 2P+T 10 A, SEM SUPORTE E SEM PLACA - FORNECIMENTO E INSTALAÇÃO. AF_12/2015	UN	160
10.2	92022	SINAPI	INTERRUPTOR SIMPLES (1 MÓDULO) COM 1 TOMADA DE EMBUTIR 2P+T 10 A, SEM SUPORTE E SEM PLACA - FORNECIMENTO E INSTALAÇÃO. AF_12/2015	UN	60
10.3	92033	SINAPI	INTERRUPTOR PARALELO (2 MÓDULOS) COM 1 TOMADA DE EMBUTIR 2P+T 10 A, INCLUINDO SUPORTE E PLACA - FORNECIMENTO E INSTALAÇÃO. AF_12/2015	UN	4
10.4	91966	SINAPI	INTERRUPTOR SIMPLES (3 MÓDULOS), 10A/250V, SEM SUPORTE E SEM PLACA - FORNECIMENTO E INSTALAÇÃO. AF_12/2015	UN	12
10.5	93653	SINAPI	DISJUNTOR MONOPOLAR TIPO DIN, CORRENTE NOMINAL DE 10A - FORNECIMENTO E INSTALAÇÃO. AF_04/2016	UN	80
10.6	74130/001	SINAPI	DISJUNTOR TERMOMAGNETICO MONOPOLAR PADRAO NEMA (AMERICANO) 10 A 30A 240V, FORNECIMENTO E INSTALACAO	UN	160
10.7	91936	SINAPI	CAIXA OCTOGONAL 4" X 4", PVC, INSTALADA EM LAJE - FORNECIMENTO E INSTALAÇÃO. AF_12/2015	UN	21
10.8	97583	SINAPI	LUMINÁRIA TIPO CALHA, DE SOBREPOR, COM 1 LÂMPADA TUBULAR DE 18 W - FORNECIMENTO E INSTALAÇÃO. AF_11/2017	UN	76

Rua Afonso Pena, nº 220, Centro. Tutóia-Ma
 Cep : 65.580-000
 Contato: 98 99966-9755

D.J.

Digitalizado com CamScanner

Este documento encontra-se registrado no Conselho Regional de Engenharia e Agronomia do Estado do Maranhão, vinculado à Certidão nº 873431/2022, em 23/09/2022 em



Certidão nº 873431/2022
 23/09/2022, 11:58
 Chave de Impressão: wxB6Z

O documento neste ato registrado foi emitido em 23/09/2022 e contém 11 folhas



D. J. VIEIRA & CIA LTDA
 CNPJ 14.690.314/0001-78
 CENTRO COMERCIAL CIDADE DO DELTA



10.9	97606	SINAPI	LUMINÁRIA ARANDELA TIPO MEIA-LUA, PARA 1 LÂMPADA DE 15 W - FORNECIMENTO E INSTALAÇÃO. AF_11/2017	UN	30
10.10	74131/005	SINAPI	QUADRO DE DISTRIBUIÇÃO DE ENERGIA DE EMBUTIR, EM CHAPA METÁLICA, PARA 24 DISJUNTORES TERMOMAGNÉTICOS MONOPOLARES, COM BARRAMENTO TRIFÁSICO E NEUTRO, FORNECIMENTO E INSTALAÇÃO	UN	2
10.11	83463	SINAPI	QUADRO DE DISTRIBUIÇÃO DE ENERGIA EM CHAPA DE AÇO GALVANIZADO, PARA 12 DISJUNTORES TERMOMAGNÉTICOS MONOPOLARES, COM BARRAMENTO TRIFÁSICO E NEUTRO - FORNECIMENTO E INSTALAÇÃO	UN	4
10.12	91854	SINAPI	ELETRODUTO FLEXÍVEL CORRUGADO, PVC, DN 25 MM (3/4"), PARA CIRCUITOS TERMINAIS, INSTALADO EM PAREDE - FORNECIMENTO E INSTALAÇÃO. AF_12/2015	M	2400
10.13	91863	SINAPI	ELETRODUTO RÍGIDO ROSCÁVEL, PVC, DN 25 MM (3/4"), PARA CIRCUITOS TERMINAIS, INSTALADO EM FORRO - FORNECIMENTO E INSTALAÇÃO. AF_12/2015	M	300
10.14	91914	SINAPI	CURVA 90 GRAUS PARA ELETRODUTO, PVC, ROSCÁVEL, DN 25 MM (3/4"), PARA CIRCUITOS TERMINAIS, INSTALADA EM PAREDE - FORNECIMENTO E INSTALAÇÃO. AF_12/2015	UN	30
10.15	91924	SINAPI	CABO DE COBRE FLEXÍVEL ISOLADO, 1,5 MM², ANTI-CHAMA 450/750 V, PARA CIRCUITOS TERMINAIS - FORNECIMENTO E INSTALAÇÃO. AF_12/2015	M	3000
10.16	91926	SINAPI	CABO DE COBRE FLEXÍVEL ISOLADO, 2,5 MM², ANTI-CHAMA 450/750 V, PARA CIRCUITOS TERMINAIS - FORNECIMENTO E INSTALAÇÃO. AF_12/2015	M	9000
10.17	91928	SINAPI	CABO DE COBRE FLEXÍVEL ISOLADO, 4 MM², ANTI-CHAMA 450/750 V, PARA CIRCUITOS TERMINAIS - FORNECIMENTO E INSTALAÇÃO. AF_12/2015	M	1200
10.18	91934	SINAPI	CABO DE COBRE FLEXÍVEL ISOLADO, 16 MM², ANTI-CHAMA 450/750 V, PARA CIRCUITOS TERMINAIS - FORNECIMENTO E INSTALAÇÃO. AF_12/2015	M	900
10.19	93009	SINAPI	ELETRODUTO RÍGIDO ROSCÁVEL, PVC, DN 60 MM (2") - FORNECIMENTO E INSTALAÇÃO. AF_12/2015	M	200
10.20	83394	SINAPI	POSTE DE CONCRETO DUPLO T H=11M E CARGA NOMINAL 200KG INCLUSIVE ESCAVACAO, EXCLUSIVE TRANSPORTE - FORNECIMENTO E INSTALAÇÃO	UN	1

Este documento encontra-se registrado no Conselho Regional de Engenharia e Agronomia do Estado do Maranhão, vinculado à Certidão nº 873431/2022, em 23/09/2022 emitida em



Certidão nº 873431/2022
 23/09/2022, 11:58
 Chave de Impressão: wxB6Z

O documento neste ato registrado foi emitido em 23/09/2022 e contém 11 folhas

Rua Afonso Pena, nº 220, Centro, Tutóla-Ma
 Cep : 65.580-000
 Contato: 98 99966-9755

92

Digitalizado com CamScanner



D. J. VIEIRA & CIA LTDA
 CNPJ 14.690.314/0001-78
 CENTRO COMERCIAL CIDADE DO DELTA



10.21	73857/004	SINAPI	TRANSFORMADOR DISTRIBUICAO 225KVA TRIFASICO 60HZ CLASSE 15KV IMERSO EM ÓLEO MINERAL FORNECIMENTO E INSTALACAO	UN	1
10.22	68069	SINAPI	HASTE COPPERWELD 5/8" X 3,0M COM CONECTOR	UN	20
10.23	74052/005	SINAPI	QUADRO DE MEDICAO GERAL EM CHAPA METALICA PARA EDIFICIOS COM 16 APTOS, INCLUSIVE DISJUNTORES E ATERRAMENTO	UN	2
11			INSTALAÇÕES HIDRAULICAS		
11.1	89972	SINAPI	KIT DE REGISTRO DE GAVETA BRUTO DE LATÃO ½", INCLUSIVE CONEXÕES, ROSCÁVEL, INSTALADO EM RAMAL DE ÁGUA FRIA - FORNECIMENTO E INSTALAÇÃO. AF_12/2014	UN	32
11.2	89970	SINAPI	KIT DE REGISTRO DE PRESSÃO BRUTO DE LATÃO ½", INCLUSIVE CONEXÕES, ROSCÁVEL, INSTALADO EM RAMAL DE ÁGUA FRIA - FORNECIMENTO E INSTALAÇÃO. AF_12/2014	UN	21
11.3	90373	SINAPI	JOELHO 90 GRAUS COM BUCHA DE LATÃO, PVC, SOLDÁVEL, DN 25MM, X 1/2" INSTALADO EM RAMAL OU SUB-RAMAL DE ÁGUA - FORNECIMENTO E INSTALAÇÃO. AF_12/2014	UN	200
11.4	94672	SINAPI	JOELHO 90 GRAUS COM BUCHA DE LATÃO, PVC, SOLDÁVEL, DN 25 MM, X 3/4" INSTALADO EM RESERVAÇÃO DE ÁGUA DE EDIFICAÇÃO QUE POSSUA RESERVATÓRIO DE FIBRA/FIBROCIMENTO FORNECIMENTO E INSTALAÇÃO. AF_06/2016	UN	120
11.5	89481	SINAPI	JOELHO 90 GRAUS, PVC, SOLDÁVEL, DN 25MM, INSTALADO EM PRUMADA DE ÁGUA - FORNECIMENTO E INSTALAÇÃO. AF_12/2014	UN	120
11.6	89402	SINAPI	TUBO, PVC, SOLDÁVEL, DN 25MM, INSTALADO EM RAMAL DE DISTRIBUIÇÃO DE ÁGUA - FORNECIMENTO E INSTALAÇÃO. AF_12/2014	M	750
11.7	91788	SINAPI	(COMPOSIÇÃO REPRESENTATIVA) DO SERVIÇO DE INSTALAÇÃO DE TUBOS DE PVC, SOLDÁVEL, ÁGUA FRIA, DN 50 MM (INSTALADO EM PRUMADA), INCLUSIVE CONEXÕES, CORTES E FIXAÇÕES, PARA PRÉDIOS. AF_10/2015	M	100
11.8	91784	SINAPI	(COMPOSIÇÃO REPRESENTATIVA) DO SERVIÇO DE INSTALAÇÃO DE TUBOS DE PVC, SOLDÁVEL, ÁGUA FRIA, DN 20 MM (INSTALADO EM RAMAL, SUB-RAMAL OU RAMAL DE DISTRIBUIÇÃO), INCLUSIVE CONEXÕES, CORTES E FIXAÇÕES, PARA PRÉDIOS. AF_10/2015	M	100

Este documento encontra-se registrado no Conselho Regional de Engenharia e Agronomia do Estado do Maranhão, vinculado à Certidão nº 873431/2022, em 23/09/2022



Certidão nº 873431/2022
 23/09/2022, 11:58
 Chave de Impressão: wxB6Z

O documento neste ato registrado foi emitido em 23/09/2022 e contém 11 folhas

Rua Afonso Pena, nº 220, Centro. Tutóia-Ma
 Cep : 65.580-000
 Contato: 98 99966-9755

Digitalizado com CamScanner



D. J. VIEIRA & CIA LTDA
CNPJ 14.690.314/0001-78
CENTRO COMERCIAL CIDADE DO DELTA



11.9	91785	SINAPI	(COMPOSIÇÃO REPRESENTATIVA) DO SERVIÇO DE INSTALAÇÃO DE TUBOS DE PVC, SOLDÁVEL, ÁGUA FRIA, DN 25 MM (INSTALADO EM RAMAL, SUB-RAMAL, RAMAL DE DISTRIBUIÇÃO OU PRUMADA), INCLUSIVE CONEXÕES, CORTES E FIXAÇÕES, PARA PRÉDIOS. AF_10/2015	M	100
11.10	91792	SINAPI	(COMPOSIÇÃO REPRESENTATIVA) DO SERVIÇO DE INSTALAÇÃO DE TUBO DE PVC, SÉRIE NORMAL, ESGOTO PREDIAL, DN 40 MM (INSTALADO EM RAMAL DE DESCARGA OU RAMAL DE ESGOTO SANITÁRIO), INCLUSIVE CONEXÕES, CORTES E FIXAÇÕES, PARA PRÉDIOS. AF_10/2015	M	120
11.11	88503	SINAPI	CAIXA D'ÁGUA EM POLIETILENO, 1000 LITROS, COM ACESSÓRIOS	UN	10
12			INSTALAÇÕES SANITÁRIAS		
12.1	95472	SINAPI	VASO SANITÁRIO SIFONADO CONVENCIONAL PARA PCD SEM FURO FRONTAL COM LOUÇA BRANCA SEM ASSENTO, INCLUSO CONJUNTO DE LIGAÇÃO PARA BACIA SANITÁRIA AJUSTÁVEL - FORNECIMENTO E INSTALAÇÃO. AF_10/2016	UN	2
12.2	86888	SINAPI	VASO SANITÁRIO SIFONADO COM CAIXA ACOPLADA LOUÇA BRANCA - FORNECIMENTO E INSTALAÇÃO. AF_12/2013	UN	41
12.3	89714	SINAPI	TUBO PVC, SERIE NORMAL, ESGOTO PREDIAL, DN 100 MM, FORNECIDO E INSTALADO EM RAMAL DE DESCARGA OU RAMAL DE ESGOTO SANITÁRIO. AF_12/2014	M	200
12.4	89849	SINAPI	TUBO PVC, SERIE NORMAL, ESGOTO PREDIAL, DN 150 MM, FORNECIDO E INSTALADO EM SUBCOLETOR AÉREO DE ESGOTO SANITÁRIO. AF_12/2014	M	60
12.5	89744	SINAPI	JOELHO 90 GRAUS, PVC, SERIE NORMAL, ESGOTO PREDIAL, DN 100 MM, JUNTA ELÁSTICA, FORNECIDO E INSTALADO EM RAMAL DE DESCARGA OU RAMAL DE ESGOTO SANITÁRIO. AF_12/2014	UN	45
12.6	89724	SINAPI	JOELHO 90 GRAUS, PVC, SERIE NORMAL, ESGOTO PREDIAL, DN 40 MM, JUNTA SOLDÁVEL, FORNECIDO E INSTALADO EM RAMAL DE DESCARGA OU RAMAL DE ESGOTO SANITÁRIO. AF_12/2014	UN	90
12.7	89731	SINAPI	JOELHO 90 GRAUS, PVC, SERIE NORMAL, ESGOTO PREDIAL, DN 50 MM, JUNTA ELÁSTICA, FORNECIDO E INSTALADO EM RAMAL DE DESCARGA OU RAMAL DE ESGOTO SANITÁRIO. AF_12/2014	UN	20

Este documento encontra-se registrado no Conselho Regional de Engenharia e Agronomia do Estado do Maranhão, vinculado à Certidão nº 873431/2022, em 23/09/2022 em emitida



Certidão nº 873431/2022
23/09/2022, 11:58

Chave de Impressão: wxB6Z

O documento neste ato registrado foi emitido em 23/09/2022 e contém 11 folhas

Rua Afonso Pena, nº 220, Centro. Tutóia-Ma
Cep : 65.580-000
Contato: 98 99966-9755

Digitalizado com CamScanner



D. J. VIEIRA & CIA LTDA
 CNPJ 14.690.314/0001-78
 CENTRO COMERCIAL CIDADE DO DELTA



12.8	89726	SINAPI	JOELHO 45 GRAUS, PVC, SERIE NORMAL, ESGOTO PREDIAL, DN 40 MM, JUNTA SOLDÁVEL, FORNECIDO E INSTALADO EM RAMAL DE DESCARGA OU RAMAL DE ESGOTO SANITÁRIO. AF_12/2014	UN	90
12.9	89782	SINAPI	TE, PVC, SERIE NORMAL, ESGOTO PREDIAL, DN 40 X 40 MM, JUNTA SOLDÁVEL, FORNECIDO E INSTALADO EM RAMAL DE DESCARGA OU RAMAL DE ESGOTO SANITÁRIO. AF_12/2014	UN	20
12.10	89796	SINAPI	TE, PVC, SERIE NORMAL, ESGOTO PREDIAL, DN 100 X 100 MM, JUNTA ELÁSTICA, FORNECIDO E INSTALADO EM RAMAL DE DESCARGA OU RAMAL DE ESGOTO SANITÁRIO. AF_12/2014	UN	25
12.11	89707	SINAPI	CAIXA SIFONADA, PVC, DN 100 X 100 X 50 MM, JUNTA ELÁSTICA, FORNECIDA E INSTALADA EM RAMAL DE DESCARGA OU EM RAMAL DE ESGOTO SANITÁRIO. AF_12/2014	UN	40
12.12	89710	SINAPI	RALO SECO, PVC, DN 100 X 40 MM, JUNTA SOLDÁVEL, FORNECIDO E INSTALADO EM RAMAL DE DESCARGA OU EM RAMAL DE ESGOTO SANITÁRIO. AF_12/2014	UN	10
12.13	89728	SINAPI	CURVA CURTA 90 GRAUS, PVC, SERIE NORMAL, ESGOTO PREDIAL, DN 40 MM, JUNTA SOLDÁVEL, FORNECIDO E INSTALADO EM RAMAL DE DESCARGA OU RAMAL DE ESGOTO SANITÁRIO. AF_12/2014	UN	6
12.14	89711	SINAPI	TUBO PVC, SERIE NORMAL, ESGOTO PREDIAL, DN 40 MM, FORNECIDO E INSTALADO EM RAMAL DE DESCARGA OU RAMAL DE ESGOTO SANITÁRIO. AF_12/2014	M	200
12.15	89712	SINAPI	TUBO PVC, SERIE NORMAL, ESGOTO PREDIAL, DN 50 MM, FORNECIDO E INSTALADO EM RAMAL DE DESCARGA OU RAMAL DE ESGOTO SANITÁRIO. AF_12/2014	M	60
12.16	95546	SINAPI	KIT DE ACESSORIOS PARA BANHEIRO EM METAL CROMADO, 5 PECAS, INCLUSO FIXAÇÃO. AF_10/2016	UN	43
12.17	86909	SINAPI	TORNEIRA CROMADA TUBO MÓVEL, DE MESA, 1/2" OU 3/4", PARA PIA DE COZINHA, PADRÃO ALTO - FORNECIMENTO E INSTALAÇÃO. AF_12/2013	UN	45
12.18	9535	SINAPI	CHUVEIRO ELETRICO COMUM CORPO PLÁSTICO TIPO DUCHA, FORNECIMENTO E INSTALACAO	UN	43
12.19	74051/002	SINAPI	CAIXA DE GORDURA SIMPLES EM CONCRETO PRÉ-MOLDADO DN 40,0 CM COM TAMPA - FORNECIMENTO E INSTALACAO	UN	4
12.20	74166/001	SINAPI	CAIXA DE INSPEÇÃO EM CONCRETO PRÉ-MOLDADO DN 60CM COM TAMPA II= 60CM - FORNECIMENTO E INSTALACAO	UN	8

Rua Afonso Pena, nº 220, Centro. Tutóla-Ma
 Cep : 65.580-000
 Contato: 98 99966-9755

Digitalizado com CamScanner

Este documento encontra-se registrado no Conselho Regional de Engenharia e Agronomia do Estado do Maranhão, vinculado à Certidão nº 873431/2022, em 23/09/2022



Certidão nº 873431/2022
 23/09/2022, 11:58
 Chave de Impressão: wxB6Z

O documento neste ato registrado foi emitido em 23/09/2022 e contém 11 folhas



D. J. VIEIRA & CIA LTDA
 CNPJ 14.690.314/0001-78
 CENTRO COMERCIAL CIDADE DO DELTA



12.21	74198/001	SINAPI	SUMIDOURO EM ALVENARIA DE TIJOLO CERAMICO MACICO DIAMETRO 1,20M E ALTURA 5,00M, COM TAMPA EM CONCRETO ARMADO DIAMETRO 1,40M E ESPESSURA 10CM	UN	4
12.22	95463	SINAPI	FOSSA SÉPTICA EM ALVENARIA DE TIJOLO CERÂMICO MACIÇO, DIMENSÕES EXTERNAS DE 1,90X1,10X1,40 M, VOLUME DE 1.500 LITROS, REVESTIDO INTERNAMENTE COM MASSA ÚNICA E IMPERMEABILIZANTE E COM TAMPA DE CONCRETO ARMADO COM ESPESSURA DE 8 CM	UN	1
13			INSTALAÇÕES DE PREVENÇÃO E COMBATE À INCÊNDIO		
13.1	72554	SINAPI	EXTINTOR DE CO2 6KG - FORNECIMENTO E INSTALACAO	UN	16
14			RODAPÉ, SOLEIRAS, PEITORIL		
14.1	86895	SINAPI	BANCADA DE GRANITO CINZA POLIDO PARA LAVATÓRIO 0,50 X 0,60 M - FORNECIMENTO E INSTALAÇÃO. AF_12/2013	UN	36
14.2	93441	SINAPI	BANCADA DE GRANITO CINZA POLIDO 150 X 60 CM, COM CUBA DE EMBUTIR DE AÇO INOXIDÁVEL MÉDIA, VÁLVULA AMERICANA EM METAL CROMADO, SIFÃO FLEXÍVEL EM PVC, ENGATE FLEXÍVEL 30 CM, TORNEIRA CROMADA LONGA DE PAREDE, 1/2 OU 3/4, PARA PIA DE COZINHA, PADRÃO POPULAR- FORNEC. E INSTAL. AF_12/2013	UN	3
14.3	98689	SINAPI	SOLEIRA EM GRANITO, LARGURA 15 CM, ESPESSURA 2,0 CM. AF_06/2018	M	56
14.4	84089	SINAPI	PEITORIL EM MARMORE BRANCO, LARGURA DE 25CM, ASSENTADO COM ARGAMASSA TRACO 1:3 (CIMENTO E AREIA MEDIA), PREPARO MANUAL DA ARGAMASSA	M	40
14.5	98671	SINAPI	PISO EM GRANITO APLICADO EM AMBIENTES INTERNOS. AF_06/2018	m²	13
15			PAVIMENTAÇÃO EXTERNA		
15.1	92394	SINAPI	EXECUÇÃO DE PAVIMENTO EM PISO INTERTRAVADO, COM BLOCO SEXTAVADO DE 25 X 25 CM, ESPESSURA 8 CM. AF_12/2015	m²	170
16			PINTURA		
16.1	88483	SINAPI	APLICAÇÃO DE FUNDO SELADOR LÁTEX PVA EM PAREDES, UMA DEMÃO. AF_06/2014	m²	10400
16.2	88497	SINAPI	APLICAÇÃO E LIXAMENTO DE MASSA LÁTEX EM PAREDES, DUAS DEMÃOS. AF_06/2014	m²	5200
	88489	SINAPI	APLICAÇÃO MANUAL DE PINTURA COM TINTA LÁTEX ACRÍLICA EM PAREDES, DUAS DEMÃOS. AF_06/2014		5200

Este documento encontra-se registrado no Conselho Regional de Engenharia e Agronomia do Estado do Maranhão, vinculado à Certidão nº 873431/2022, em 23/09/2022 em



Certidão nº 873431/2022
 23/09/2022, 11:58
 Chave de Impressão: wxB6Z
 O documento neste ato registrado foi emitido em 23/09/2022 e contém 11 folhas

Rua Afonso Pena, nº 220, Centro. Tutóia-Ma
 Cep : 65.580-000
 Contato: 98 99966-9755

Dal

Digitalizado com CamScanner



D. J. VIEIRA & CIA LTDA
CNPJ 14.690.314/0001-78
CENTRO COMERCIAL CIDADE DO DELTA



16.3	88487	SINAPI	APLICAÇÃO MANUAL DE PINTURA COM TINTA LÁTEX PVA EM PAREDES, DUAS DEMÃOS. AF_06/2014	m²	10400
16.4	88486	SINAPI	APLICAÇÃO MANUAL DE PINTURA COM TINTA LÁTEX PVA EM TETO, DUAS DEMÃOS. AF_06/2014	m²	2100
17			LIMPEZA FINAL		
17.1	9537	SINAPI	LIMPEZA FINAL DA OBRA	m²	2100

Este documento encontra-se registrado no Conselho Regional de Engenharia e Agronomia do Estado do Maranhão, vinculado à Certidão nº 873431/2022, em 23/09/2022.



Certidão nº 873431/2022
23/09/2022, 11:58

Chave de Impressão: wxB6Z

O documento neste ato registrado foi emitido em 23/09/2022 e contém 11 folhas

Rua Afonso Pena, nº 220, Centro. Tutóia-Ma
Cep : 65.580-000
Contato: 98 99966-9755

94

Digitalizado com CamScanner



LAUDO TÉCNICO

Atesto para os devidos fins que a Empresa **LÍDER ENGENHARIA E CONSTRUÇÃO LTDA**, inscrita no CNPJ N.º 09.348.952/0001-75 com sede na AV. DUQUE DE CAXIAS, N.º 1295 Segundo pavimento - Bairro Centro na cidade de Santa Helena – MA, CEP 65.208-000, executou em condições técnicas satisfatórias para a empresa: **D. J. VIEIRA & CIA LTDA**, inscrita no CNPJ: 14.690.314/0001-78, com sede na RUA AFONSO PENA Nº 220, bairro centro, TUTÓIA –MA, de propriedade do sr **DANIEL VIEIRA CASTELO BRANCO**, CPF: 934.711.813-34 ; serviços referentes a construção de uma edificação comercial com 2084.07 m² de área construída.

Atesto ainda que o responsável técnico da empresa **LÍDER ENGENHARIA E CONSTRUÇÃO LTDA**, o Eng. Civil **MARKUS VINICIUS PEIXOTO FRANCO**, CREA nº111516652-2, realizou em obediência as disposições contratuais, os serviços descritos na ART de projeto e execução N° **MA20200317833**.

PERÍODO DE EXECUÇÃO:

De 10 de fevereiro de 2020 à 05 de agosto de 2021

Por fim, atesto que a obra em epígrafe foi por mim vistoriada, *in loco*, e que foi realizada em consonância com especificações técnicas.

São Luís – MA, 15 de setembro de 2022

Antonio Romário Alves Carvalho
Eng. Civil
CREA 1115232622

.....
ANTÔNIO ROMÁRIO ALVES CARVALHO
CREA 1115232622
Engenheiro civil

Este documento encontra-se registrado no Conselho Regional de Engenharia e Agronomia do Estado do Maranhão, vinculado à Certidão nº 873431/2022, em 23/09/2022.



Certidão nº 873431/2022
23/09/2022, 11:58
Chave de Impressão: wxB6Z

O documento neste ato registrado foi emitido em 23/09/2022 e contém 1 folhas

Scanned with CamScanner





CANTANHEDE/MA
PROC. 1411001/2024
FLS, 357 RUB, 8

CÂMARA MUNICIPAL DE CANTANHEDE
PALACIO RANA AGEME
CNPJ: 63.440.689/0001-95
RELATÓRIO

Ao Senhor
RAIMUNDO NONATO NUNES MARTINS
Presidente da Câmara Municipal
Cantanhede-MA

Nesta

A Secretária da Presidência da Câmara Municipal de Cantanhede, Estado do Maranhão, em cumprimento aos dispositivos legais, vem apresentar a V.Exa., o relatório e encaminhar os autos do processo referente à Contratação Direta, Dispensa de Licitação, nº 001/2024, objetivando a Contratação de empresa de engenharia especializada para execução dos serviços de Reforma do Prédio da Câmara Municipal de Cantanhede/MA.

De acordo com a Lei Federal nº 14.133/21, Decreto Municipal nº 395/2024, Lei Complementar nº. 123/2006 e demais normas pertinentes, foi publicado o chamamento de quaisquer interessados para fornecimento do referido objeto.

Conforme consta nos autos, foi publicado o resumo do aviso da contratação para recebimento de Propostas Adicionais, que poderiam ser de forma presencial mediante realização de protocolo ou através do e-mail cplemcantanhede2023@gmail.com, entre os dias 22/11/2024 e 26/11/2024.

Ao término do prazo para recebimento das propostas adicionais, verificou-se que nenhuma empresa realizou o protocolo de documentos físicos, e que somente uma empresa realizou o envio de proposta e documentos de habilitação através do e-mail. (anexo).

Considerando que o critério de julgamento da proposta determinado pelo Aviso de Contratação de Direta foi tipo menor preço por item, obtivemos assim o seguinte resultado:

Empresa vencedora:

LIDER ENGENHARIA E CONSTRUÇÃO LTDA, inscrita no CNPJ nº 09.348.952/0001-75, localizada na Av. Duque De Caxias, Centro, Santa Helena - MA, que apresentou proposta de menor valor, sendo R\$ 430,00 (quatrocentos e trinta reais) para o valor mensal, totalizando R\$ 108.017,72 (cento e oito mil, dezessete reais e setenta e dois centavos);

Face ao exposto, submeto à apreciação e possível Ratificação de V.Exa., o presente relatório.

Cantanhede – MA, em 27 de novembro de 2024.

Celso Antônio Alves Pinheiro
Secretária da Presidência

AV. DEP. LISTER CALDAS - 1544 – CENTRO.
TEL. (98) 3462-1146



CANTANHEDE/MA
PROC. 1411001/2024
FLS. 358 RUB. 8

CÂMARA MUNICIPAL DE CANTANHEDE
PALACIO RANA AGEME
CNPJ: 63.440.689/0001-95

TERMO DE RATIFICAÇÃO E HOMOLOGAÇÃO

Considerando as informações, pareceres, documentos e despachos contidos no Processo Administrativo nº 1411001/2024, RATIFICO e HOMOLOGO a Dispensa de Licitação reconhecida pela Procuradoria Geral do Município, para contratar com a Empresa LIDER ENGENHARIA E CONSTRUÇÃO LTDA, situado na Av. Duque De Caxias, Centro, Santa Helena - MA, inscrita no CNPJ nº 09.348.952/0001-75, objetivando a Contratação de empresa de engenharia especializada para execução dos serviços de Reforma do Prédio da Câmara Municipal de Cantanhede/MA.

Essa Termo se fundamenta no inciso I do artigo 75 da Lei Federal nº 14.133/21.

O valor global do contrato é de R\$ 108.017,72 (cento e oito mil, dezessete reais e setenta e dois centavos), que será pago com recursos do Programa de Trabalho:

UNIDADE ORÇAMENTÁRIA: 0101 Câmara Municipal de Cantanhede
PROGRAMA DE TRABALHO: 01 031 0001.0.001 Manutenção e Func. Das Atividades Administrativas
ELEMENTO DE DESPESA: 3.3.90.39.00 Outros Serv. de Terc. Pessoa Jurídica

Sendo assim, autorizo a realização da DESPESA e determinando o respectivo EMPENHO.

Nesta oportunidade, determino a publicação deste ato.

Cantanhede/MA, 27 de novembro de 2024.

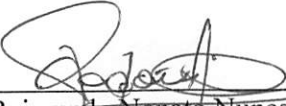

Raimundo Nonato Nunes Martins
Presidente da Câmara Municipal de Cantanhede/MA



CANTANHEDE/MA
PROC. 1411001/2024
FLS. 359 RUB. 8

**CÂMARA MUNICIPAL DE CANTANHEDE
PALACIO RANA AGEME
CNPJ: 63.440.689/0001-95**

AVISO DE RATIFICAÇÃO DE DISPENSA DE LICITAÇÃO

PUBLICAÇÃO NO MURAL

TERMO DE RATIFICAÇÃO E HOMOLOGAÇÃO. Considerando as informações, pareceres, documentos e despachos contidos no Processo Administrativo nº 1411001/2024, RATIFICO e HOMOLOGO a Dispensa de Licitação reconhecida pela Procuradoria Geral do Município, para contratar com a empresa LIDER ENGENHARIA E CONSTRUÇÃO LTDA, situado na Av. Duque De Caxias, Centro, Santa Helena - MA, inscrita no CNPJ nº 09.348.952/0001-75, objetivando a Contratação de empresa de engenharia especializada para execução dos serviços de Reforma do Prédio da Câmara Municipal de Cantanhede/MA. Esse Termo se fundamenta no inciso I do artigo 75 da Lei Federal nº 14.133/21. O valor global do contrato é de R\$ 108.017,72 (cento e oito mil, dezessete reais e setenta e dois centavos), que será pago com recursos do Programa de Trabalho. UNIDADE ORÇAMENTÁRIA: 0101 Câmara Municipal de Cantanhede; PROGRAMA DE TRABALHO: 01.031.0001.4001.0000 Manutenção da Câmara Municipal; ELEMENTO DE DESPESA: 3.3.90.39.00 Outros Serv. de Terc. Pessoa Jurídica. Sendo assim, autorizo a realização da DESPESA e determinando o respectivo EMPENHO. Nesta oportunidade, determino a publicação deste ato. Cantanhede/MA, 27 de novembro de 2024. Raimundo Nonato Nunes Martins – Presidente da Câmara Municipal de Cantanhede/MA.

Cantanhede/MA, 27 de novembro de 2024.

Raimundo Nonato Nunes Martins
Presidente da Câmara Municipal de Cantanhede/MA

**- EXTRATO DE RATIFICAÇÃO - AVISO DE
RATIFICAÇÃO: DISPENSA 001/2024**CANTANHEDE/MA
PROC. 1411001/2024
FLS. 360 RUB. 8**AVISO DE RATIFICAÇÃO DE DISPENSA DE
LICITAÇÃO****TERMO DE RATIFICAÇÃO E HOMOLOGAÇÃO.**

Considerando as informações, pareceres, documentos e despachos contidos no Processo Administrativo nº 1411001/2024, RATIFICO e HOMOLOGO a Dispensa de Licitação reconhecida pela Procuradoria Geral do Município, para contratar com a empresa LIDER ENGENHARIA E CONSTRUÇÃO LTDA, situado na Av. Duque De Caxias, Centro, Santa Helena - MA, inscrita no CNPJ nº 09.348.952/0001-75, objetivando a Contratação de empresa de engenharia especializada para execução dos serviços de Reforma do Prédio da Câmara Municipal de Cantanhede/MA. Esse Termo se fundamenta no inciso I do artigo 75 da Lei Federal nº 14.133/21. O valor global do contrato é de R\$ 108.017,72 (cento e oito mil, dezessete reais e cinquenta e dois centavos), que será pago com recursos do Programa de Trabalho. UNIDADE ORÇAMENTÁRIA: 0101 Câmara Municipal de Cantanhede; PROGRAMA DE TRABALHO: 01.031.0001.4001.0000 Manutenção da Câmara Municipal; ELEMENTO DE DESPESA: 3.3.90.39.00 Outros Serv. de Terc. Pessoa Jurídica. Sendo assim, autorizo a realização da DESPESA e determinando o respectivo EMPENHO. Nesta oportunidade, determino a publicação deste ato. Cantanhede/MA, 27 de novembro de 2024. Raimundo Nonato Nunes Martins – Presidente da Câmara Municipal de Cantanhede/MA.





CANTANHEDE/MA
PROC. 1411001/2024
FLS. 361 RUB. 8

CÂMARA MUNICIPAL DE CANTANHEDE
PALACIO RANA AGEME
CNPJ: 63.440.689/0001-95

CONVOCAÇÃO PARA ASSINATURA DO CONTRATO

A CÂMARA MUNICIPAL DE CANTANHEDE/MA, localizada na Av. Dep. Líster Caldas, nº 1544, Centro, Cantanhede/MA, inscrita no CNPJ sob nº 64.440.689/0001-95, neste ato representada por seu Presidente o Senhor Raimundo Nonato Nunes Martins, CONVOCA a empresa LIDER ENGENHARIA E CONSTRUÇÃO LTDA, inscrita no C.N.P.J. nº 09.348.952/0001-75, estabelecida à Av. Duque De Caxias, Centro, Santa Helena - MA, para assinatura do contrato da Dispensa de Licitação nº 001/2024.

O não comparecimento dentro do prazo e condições estabelecidos neste instrumento, ressalvado o direito a justificativa, decairá à empresa o direito à contratação e contra a mesma serão aplicadas as sanções administrativas e penalidades previstas em lei.

Cantanhede, Estado do Maranhão - MA, 29 de novembro de 2024.

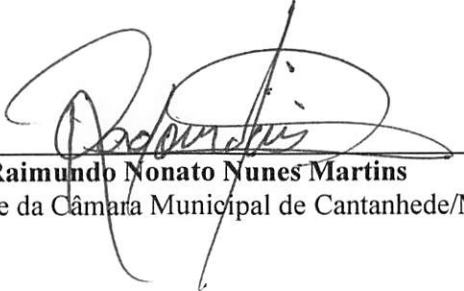
Raimundo Nonato Nunes Martins
Presidente da Câmara Municipal de Cantanhede/MA

RECEBIDO EM ____/____/2024.

MARKUS VINICIUS PEIXOTO
FRANCO:01819564380
Assinado de forma digital por
MARKUS VINICIUS PEIXOTO
FRANCO:01819564380
Dados: 2024.11.29 14:46:08
-03'00'

LIDER ENGENHARIA E CONSTRUÇÃO LTDA
C.N.P.J. nº 09.348.952/0001-75

AV. DEP. LISTER CALDAS - 1544 – CENTRO.
TEL. (98) 3462-1146



CANTANHEDE/MA
PROC. 1411001/2024
FLS. 362 RUB. 8

**CÂMARA MUNICIPAL DE CANTANHEDE
PALACIO RANA AGEME
CNPJ: 63.440.689/0001-95**

**CONTRATO Nº 20240001
PROCESSO ADMINISTRATIVO Nº 1411001/2024.**

**CONTRATO DE SERVIÇOS Nº 20240001, QUE
ENTRE SI CELEBRAM A CÂMARA MUNICIPAL
DE CANTANHEDE/MA E A EMPRESA LIDER
ENGENHARIA E CONSTRUÇÃO LTDA, PARA O
FIM QUE ESPECIFICA.**

Por este instrumento particular, a CÂMARA MUNICIPAL DE CANTANHEDE/MA, localizada na Avenida Av. Dep. Líster Caldas, nº 1544, Centro, Cantanhede/MA, inscrita no CNPJ sob nº 64.440.689/0001-95, neste ato representada pelo Presidente da Câmara Municipal de Cantanhede, o senhor Raimundo Nonato Nunes Martins, portador do CPF sob o nº 051.197.773-50, doravante denominada CONTRATANTE e a empresa LIDER ENGENHARIA E CONSTRUÇÃO LTDA, localizada na Av. Duque De Caxias, Centro, Santa Helena - MA, inscrita no CNPJ nº 09.348.952/0001-75, neste ato representado pelo senhor Markus Vinicius Peixoto Franco, portador do CPF nº 018.195.643-80, doravante denominada CONTRATADA, têm, entre si, ajustado o presente Contrato Administrativo Nº 20240001, decorrente da DISPENSA DE LICITAÇÃO Nº 001/2024, formalizado nos autos do Processo Administrativo nº 1411001/2024, submetendo-se às cláusulas e condições abaixo e aos preceitos instituídos no inciso I do artigo 75 da Lei Federal Nº14.133/21 e demais normas regulamentares pertinentes à espécie.:

CLÁUSULA PRIMEIRA – DO OBJETO E REGIME DE EXECUÇÃO

PARAGRAFO PRIMEIRO: Constitui objeto deste contrato administrativo a Contratação de empresa especializada em serviços de engenharia para execução de Reforma do Prédio da Câmara Municipal Cantanhede/MA, de acordo com a DISPENSA DE LICITAÇÃO Nº 001/2024.

PARAGRAFO SEGUNDO: A presente contratação adotará como regime de execução a Empreitada por Preço Global.

CLÁUSULA SEGUNDA – GARANTIA DOS SERVIÇOS

A contratada deverá garantir a boa qualidade dos serviços prestados, nos termos da legislação vigente.

PARAGRAFO PRIMEIRO: Independentemente da aceitação, a Contratada garantirá a qualidade dos serviços prestados.

CLÁUSULA TERCEIRA – VALOR E FORMA DE PAGAMENTO

PARAGRAFO PRIMEIRO: Pela execução do objeto do presente instrumento de contrato, a CONTRATANTE, pagará à CONTRATADA, o valor global de R\$ 108.017,72 (cento e oito mil, dezessete reais e setenta e dois centavos).

PARAGRAFO SEGUNDO: O pagamento será realizado no prazo máximo de até 30 (trinta) dias, contados a partir do recebimento da Nota Fiscal ou Fatura, através de ordem bancária, para crédito em banco, agência e conta corrente indicados pelo contratado

PARAGRAFO TERCEIRO: Considera-se ocorrido o recebimento da nota fiscal ou fatura no momento em que o órgão contratante atestar a execução do objeto do contrato.

**AV. DEP. LISTER CALDAS - 1544 – CENTRO.
TEL. (98) 3462-1146**



CÂMARA MUNICIPAL DE CANTANHEDE
PALACIO RANA AGEME
CNPJ: 63.440.689/0001-95

PARAGRAFO QUARTO: A Nota Fiscal ou Fatura deverá ser obrigatoriamente acompanhada da comprovação da regularidade fiscal e trabalhista, mediante consulta aos sítios eletrônicos oficiais ou à documentação mencionada no art. 68 da Lei nº 14.133, de 2021.

PARAGRAFO QUINTO: Havendo erro na apresentação da Nota Fiscal ou dos documentos pertinentes à contratação, ou, ainda, circunstância que impeça a liquidação da despesa, como, por exemplo, obrigação financeira pendente, decorrente de penalidade imposta ou inadimplência, o pagamento ficará sobrestado até que a Contratada providencie as medidas saneadoras. Nesta hipótese, o prazo para pagamento iniciar-se-á após a comprovação da regularização da situação, não acarretando qualquer ônus para a Contratante.

PARAGRAFO SEXTO: Será considerada data do pagamento o dia em que constar como emitida a ordem bancária para pagamento.

PARAGRAFO SÉTIMO: Antes de cada pagamento à contratada, será realizada consulta aos sítios eletrônicos oficiais, para comprovação da regularidade fiscal e trabalhista para verificar a manutenção das condições de habilitação exigidas no Projeto Básico.

PARAGRAFO OITAVO: Havendo a efetiva execução do objeto, os pagamentos serão realizados normalmente, até que se decida pela rescisão do contrato, caso a contratada não regularize sua situação quanto a regularidade fiscal e trabalhista.

PARAGRAFO NONO: Será rescindido o contrato em execução com a contratada que não esteja em situação regular, salvo por motivo de economicidade, segurança nacional ou outro de interesse público de alta relevância, devidamente justificado, em qualquer caso, pela máxima autoridade da contratante.

PARAGRAFO DÉCIMO: Quando do pagamento, será efetuada a retenção tributária prevista na legislação aplicável.

PARAGRAFO DÉCIMO PRIMEIRO: A Contratada regularmente optante pelo Simples Nacional, nos termos da Lei Complementar nº 123, de 2006, não sofrerá a retenção tributária quanto aos impostos e contribuições abrangidos por aquele regime. No entanto, o pagamento ficará condicionado à apresentação de comprovação, por meio de documento oficial, de que faz jus ao tratamento tributário favorecido previsto na referida Lei Complementar.

PARAGRAFO DÉCIMO SEGUNDO: Nos casos de eventuais atrasos de pagamento, desde que a Contratada não tenha concorrido, de alguma forma, para tanto, fica convencionado que a taxa de compensação financeira devida pela Contratante, entre a data do vencimento e o efetivo adimplemento da parcela, é calculada mediante a aplicação da seguinte fórmula:

$EM = I \times N \times VP$, sendo:

EM = Encargos moratórios;

N = Número de dias entre a data prevista para o pagamento e a do efetivo pagamento; VP = Valor da parcela a ser paga.

I = Índice de compensação financeira = 0,00016438, assim apurado:

$I = (TX) I = (6 / 100) / 365 I = 0,00016438$ TX = Percentual da taxa anual = 6%

PARAGRAFO DÉCIMO TERCEIRO: O pagamento será creditado diretamente na conta bancária da contratada, abaixo especificada, mediante a apresentação das certidões enumeradas nesta cláusula.



CANTANHEDE/MA
PROC. 1411001/2024
FLS. 364 RUB. 8

CÂMARA MUNICIPAL DE CANTANHEDE
PALACIO RANA AGEME
CNPJ: 63.440.689/0001-95

CLÁUSULA QUARTA – RECURSOS FINANCEIROS

As despesas decorrentes da presente licitação correrão por conta dos recursos específicos consignados no orçamento da Câmara de Cantanhede/MA, classificada conforme abaixo especificado:

UNIDADE ORÇAMENTÁRIA: 0101 Câmara Municipal de Cantanhede

PROGRAMA DE TRABALHO: 01 031 0001.0.001 Manutenção e Func. Das Atividades Administrativas

ELEMENTO DE DESPESA: 3.3.90.39.00 Outros Serv. de Terc. Pessoa Jurídica

PARAGRAFO ÚNICO: Em caso de prorrogação contratual ou alteração/inclusão dos respectivos créditos orçamentários e/ ou financeiros, as despesas decorrentes da presente contratação correrão por conta dos recursos específicos consignados no orçamento vigente, devidamente classificadas em termo de aditamento de contrato.

CLÁUSULA QUINTA – REAJUSTE

PARAGRAFO ÚNICO: Os preços são fixos e irremovíveis no prazo de um ano contado da data limite para a apresentação das propostas.

CLÁUSULA SEXTA - DA VIGÊNCIA

PARAGRAFO ÚNICO: A contratação terá vigência até 31 de dezembro de 2024, contado a partir da data de assinatura do contrato, com prazo de execução de 30 (trinta) dias, cabendo prorrogação, nos termos dos Art. 107 e 108, da Lei Federal nº 14.133/2021, sucedendo que toda e qualquer obrigação entre as partes se encerrará após a liquidação da despesa.

CLÁUSULA SETIMA - DIREITOS E RESPONSABILIDADES DAS PARTES

Caberá ao CONTRATANTE além das obrigações previstas no AVISO e no Projeto Básico:

Além dos casos comuns, implícitos ou expressos no Contrato, nas especificações e nas leis aplicáveis à espécie, cabe exclusivamente à Contratante:

Acompanhar e fiscalizar a execução do contrato, bem como atestar nas notas fiscais/faturas a efetiva execução do objeto desta licitação.

O acompanhamento e a fiscalização dos contratos firmados com os Contratados em conformidade com a Lei nº 14.133/21.

Os fiscais do contrato serão responsáveis pelo acompanhamento, fiscalização e pelo atesto dos produtos contratados.

Os contratantes se reservam ao direito de, sempre que julgar necessário, verificar, por meio de seus funcionários, se as prescrições das normas deste Projeto Básico estão sendo cumpridas pelo contratado.

Efetuar o pagamento à CONTRATADA, de acordo com o estabelecido no Termo e Contrato ou instrumento hábil;

Promover o acompanhamento e a fiscalização da execução do objeto, sob o aspecto quantitativo e qualitativo, anotando em registro próprio as falhas detectadas;



CANTANHEDE/MA
PROC. 1411001/2024
FLS. 365 RUB. 8

CÂMARA MUNICIPAL DE CANTANHEDE
PALACIO RANA AGEME
CNPJ: 63.440.689/0001-95

Comunicar prontamente à CONTRATADA, qualquer anormalidade no objeto do Contrato, podendo recusar o recebimento, caso não esteja de acordo com as especificações e condições estabelecidas no Projeto Básico;

Notificar previamente à CONTRATADA, quando da aplicação de penalidades;

Caberá à CONTRATADA, além das obrigações previstas no contrato e no Projeto Básico:

Além dos casos comuns, implícitos ou expressos no Contrato, nas especificações e nas leis aplicáveis à espécie, cabe exclusivamente à Contratada:

Prestar os serviços de acordo com todas as exigências contidas no Projeto Básico/Projeto Básico;

Tomar as medidas preventivas necessárias para evitar danos a terceiros, em consequência da execução dos trabalhos;

Responsabilizar-se integralmente pelo ressarcimento de quaisquer danos e prejuízos, de qualquer natureza, que causar ao CONTRATANTE ou a terceiros, decorrentes da execução do objeto deste Contrato, respondendo por si, seus empregados, prepostos e sucessores, independentemente das medidas preventivas adotadas;

Atender às determinações e exigências formuladas pelo CONTRATANTE;

Reparar, corrigir, remover, reconstruir ou substituir, por sua conta e responsabilidade, os serviços recusados pelo CONTRATANTE no prazo determinado pela Fiscalização;

Responsabilizar-se, na forma do Contrato, por todos os ônus, encargos e obrigações comerciais, sociais, tributárias, trabalhistas e previdenciárias, ou quaisquer outras previstas na legislação em vigor, bem como por todos os gastos e encargos com material e mão-de-obra necessária à completa realização dos serviços até o seu término;

Responsabilizar-se, na forma do Contrato, pela qualidade dos serviços executados e dos materiais empregados, em conformidade com as especificações do Projeto Básico/Projeto Básico, com as normas da **Associação Brasileira de Normas Técnicas – ABNT**, e demais normas técnicas pertinentes, a ser atestada pelo fiscal de contrato, assim como pelo refazimento do serviço e a substituição dos materiais recusados, sem ônus para o(a) CONTRATANTE e sem prejuízo da aplicação das sanções cabíveis;

Manter as condições de habilitação e qualificação exigidas para a celebração do contrato durante todo prazo de execução contratual;

Se comprometer a não subcontratar pessoa física ou jurídica, se aquela ou os dirigentes desta mantiverem vínculo de natureza técnica, comercial, econômica, financeira, trabalhista ou civil com dirigente do órgão ou entidade contratante ou com agente público que atue na fiscalização ou na gestão do contrato, ou se deles forem cônjuge, companheiro ou parente em linha reta, colateral, ou por afinidade, até o terceiro grau.

CLÁUSULA OITAVA - DAS INFRAÇÕES E SANÇÕES ADMINISTRATIVAS

Comete infração administrativa nos termos do art. 155 da Lei nº 14,133, de 2021, a Contratada que:

PARAGRAFO PRIMEIRO: dar causa à inexecução parcial do contrato;

PARAGRAFO SEGUNDO: dar causa à inexecução parcial do contrato;



CANTANHEDE/MA
PROC. 1411001/2024
FLS. 366 RUB. 4

CÂMARA MUNICIPAL DE CANTANHEDE
PALACIO RANA AGEME
CNPJ: 63.440.689/0001-95

PARAGRAFO TERCEIRO: dar causa à inexecução parcial do contrato que cause grave dano à Administração, ao funcionamento dos serviços públicos ou ao interesse coletivo;

PARAGRAFO QUARTO: dar causa à inexecução total do contrato;

PARAGRAFO QUINTO: deixar de entregar a documentação exigida para o certame;

PARAGRAFO SEXTO: não manter a proposta, salvo em decorrência de fato superveniente devidamente justificado;

PARAGRAFO SÉTIMO: não celebrar o contrato ou não entregar a documentação exigida para a contratação, quando convocado dentro do prazo de validade de sua proposta;

PARAGRAFO OITAVO: ensejar o retardamento da execução ou da entrega do objeto da licitação sem motivo justificado;

PARAGRAFO NONO: apresentar declaração ou documentação falsa exigida para o certame ou prestar declaração falsa durante a licitação ou a execução do contrato;

PARAGRAFO DÉCIMO: fraudar a licitação ou praticar ato fraudulento na execução do contrato;

PARAGRAFO DÉCIMO PRIMEIRO: comportar-se de modo inidôneo ou cometer fraude de qualquer natureza;

PARAGRAFO DÉCIMO SEGUNDO: praticar atos ilícitos com vistas a frustrar os objetivos da licitação;

PARAGRAFO DÉCIMO TERCEIRO: praticar ato lesivo previsto no art. 5º da Lei nº 12.846, de 1º de agosto de 2013.

PARAGRAFO DÉCIMO QUARTO: Pela inexecução total ou parcial do objeto deste contrato, a Administração pode aplicar à CONTRATADA as seguintes sanções:

- Advertência, por faltas leves, assim entendidas aquelas que não acarretem prejuízos significativos para a Contratante;
- Multa de 0,5% (meio por cento) do valor do contrato celebrado com a contratação direta e será aplicada ao responsável por qualquer das infrações previstas no item 9.1
- Impedimento de licitar e contratar com administração pública pelas infrações previstas no Projeto Básico.
- Declaração de inidoneidade para licitar ou contratar com a Administração Pública, pelas infrações administrativas previstas nos itens 9.1.8 ao 9.1.12, bem como pelas infrações administrativas previstas itens 9.1.2 ao 9.1.7 deste Projeto Básico, que justifiquem a imposição de penalidade mais grave que a sanção referida no item 9.2.2, e impedirá o responsável de licitar ou contratar no âmbito da Administração Pública direta e indireta de todos os entes federativos, pelo prazo mínimo de 3 (três) anos e máximo de 6 (seis) anos.

PARAGRAFO DÉCIMO QUINTO: As sanções previstas nos subitens do parágrafo décimo quarto poderão ser aplicadas à CONTRATADA juntamente com as de multa, descontando- a dos pagamentos a serem efetuados.



CÂMARA MUNICIPAL DE CANTANHEDE
PALACIO RANA AGEME
CNPJ: 63.440.689/0001-95

PARAGRAFO DÉCIMO SEXTO: Se a multa aplicada e as indenizações cabíveis forem superiores ao valor de pagamento eventualmente devido pela Administração ao contratado, além da perda desse valor, a diferença será descontada da garantia prestada ou será cobrada judicialmente.

PARAGRAFO DÉCIMO SÉTIMO: O atraso injustificado na execução do contrato sujeitará o contratado a multa de mora no importe de 0,5% (zero virgula cinco por cento) sobre o valor do contrato.

PARAGRAFO DÉCIMO OITAVO: A aplicação de multa de mora não impedirá que a Administração a converta em compensatória e promova a extinção unilateral do contrato com a aplicação cumulada de outras sanções previstas no Projeto Básico.

PARAGRAFO DÉCIMO NONO: Também ficam sujeitas às penalidades do art. 156, III e IV da Lei nº 14.133, de 2021, as empresas ou profissionais que:

PARAGRAFO VIGÉSIMA: Tenham sofrido condenação definitiva por praticar, por meio dolosos, fraude fiscal no recolhimento de quaisquer tributos;

PARAGRAFO VIGÉSIMA PRIMEIRO: Tenham praticado atos ilícitos visando a frustrar os objetivos da licitação;

PARAGRAFO VIGÉSIMA SEGUNDO: Demonstrem não possuir idoneidade para contratar com a Administração em virtude de atos ilícitos praticados.

PARAGRAFO VIGÉSIMA TERCEIRO: A aplicação de qualquer das penalidades previstas realizar-se-á em processo administrativo que assegurará o contraditório e a ampla defesa à Contratada, observando-se o procedimento previsto na Lei nº 14.133, de 2021, e subsidiariamente a Lei nº 9.784, de 1999.

PARAGRAFO VIGÉSIMA QUARTO: As multas devidas e/ou prejuízos causados à Contratante serão deduzidos dos valores a serem pagos, ou recolhidos em favor do Município, ou deduzidos da garantia, ou ainda, quando for o caso, serão inscritos na Dívida Ativa do Municipal e cobrados judicialmente.

PARAGRAFO VIGÉSIMA QUINTO: Caso a Contratante determine, a multa deverá ser recolhida no prazo máximo de 10 (dez) dias, a contar da data do recebimento da comunicação enviada pela autoridade competente.

PARAGRAFO VIGÉSIMA SEXTO: Caso o valor da multa não seja suficiente para cobrir os prejuízos causados pela conduta do proponente, o Município ou Entidade poderá cobrar o valor remanescente judicialmente, conforme artigo 419 do Código Civil.

PARAGRAFO VIGÉSIMA SÉTIMO: A autoridade competente, na aplicação das sanções, levará em consideração a gravidade da conduta do infrator, o caráter educativo da pena, bem como o dano causado à Administração, observado o princípio da proporcionalidade.

PARAGRAFO VIGÉSIMA OITAVA: Se, durante o processo de aplicação de penalidade, se houver indícios de prática de infração administrativa tipificada pela Lei nº 12.846, de 1º de agosto de 2013, como ato lesivo à administração pública nacional ou estrangeira, cópias do processo administrativo necessárias à apuração da responsabilidade da empresa deverão ser remetidas à autoridade competente, com despacho fundamentado, para ciência e decisão sobre a eventual instauração de investigação preliminar ou Processo Administrativo de Responsabilização - PAR.

PARAGRAFO VIGÉSIMA NONA: A apuração e o julgamento das demais infrações administrativas não consideradas como ato lesivo à Administração Pública nacional ou estrangeira nos termos da Lei nº 12.846,



CANTANHEDE/MA
PROC. 1411001/2024
FLS. 368 RUB. 8

CÂMARA MUNICIPAL DE CANTANHEDE
PALACIO RANA AGEME
CNPJ: 63.440.689/0001-95

de 1º de agosto de 2013, seguirão seu rito normal na unidade administrativa.

PARAGRAFO TRIGÉSIMA: O processamento do PAR não interfere no seguimento regular dos processos administrativos específicos para apuração da ocorrência de danos e prejuízos à Administração Pública Federal resultantes de ato lesivo cometido por pessoa jurídica, com ou sem a participação de agente público.

CLÁUSULA NONA – DA FISCALIZAÇÃO

PARAGRAFO PRIMEIRO: A execução do objeto será acompanhada e fiscalizada por servidor ou comissão designada para esse fim.

PARAGRAFO SEGUNDO: A fiscalização será exercida no interesse da Administração e não exclui nem reduz a responsabilidade da CONTRATADA, inclusive perante terceiros, por quaisquer irregularidades, imperfeições técnicas, vícios redibitórios, e, na ocorrência desta, não implica em corresponsabilidade da Administração ou de seus agentes e prepostos, na vigência do art. Art. 120 da Lei nº 14.133/2021.

PARAGRAFO TERCEIRO: À comissão ou servidor designado compete acompanhar, fiscalizar, conferir e avaliar a execução do objeto, bem como dirimir e desembaraçar quaisquer dúvidas e pendências que surgirem no curso de sua execução, determinando o que for necessário à regularização das faltas, ou problemas observados, conforme prevê o art. 117, da Lei nº 14.133/2021.

PARAGRAFO QUARTO: As decisões e providências que ultrapassarem a competência do servidor designado para o acompanhamento e a fiscalização do objeto deverão ser solicitadas à autoridade superior deste Município, em tempo hábil para a adoção das medidas convenientes.

CLÁUSULA DÉCIMA – DA EXTINÇÃO DO CONTRATO

PARAGRAFO ÚNICO: A extinção do presente instrumento de contrato dar-se-á de acordo com os artigos 137, 138 e 139 da Lei Federal nº. 14.133/2021.

CLAUSULA DÉCIMA PRIMEIRA – LEGISLAÇÃO APLICÁVEL

PARAGRAFO ÚNICO: O presente Instrumento é regido pelas disposições expressas na Lei nº 14.133, de 1º de Abril de 2021, e pelos preceitos de direito público, lhe aplicando supletivamente os princípios da teoria geral dos contratos e as disposições de direito privado.

CLÁUSULA DÉCIMA SEGUNDA - DO ACOMPANHAMENTO, FISCALIZAÇÃO E RECEBIMENTO DO OBJETO:

PARAGRAFO PRIMEIRO: A execução do presente contrato será acompanhada pelo gestor e fiscal do contrato designado pela CONTRATANTE, nos termos do art. 117 da Lei nº 14.133/21, que deverá atestar a realização de seu objeto, sem o que não será permitido qualquer pagamento.

PARAGRAFO SEGUNDO: A CONTRATANTE responsável pelo contrato designará formalmente, o(s) servidor(es) responsável(is) pelo acompanhamento "in loco" da execução do objeto.

PARAGRAFO TERCEIRO: O preposto da CONTRATADA deverá estabelecer, de comum acordo com o gestor e fiscal do contrato, horários e datas regulares para tomarem decisões necessárias à execução do objeto contratado.

CLÁUSULA DÉCIMA TERCEIRA - DO REPRESENTANTE DA CONTRATADA:

PARAGRAFO ÚNICO: Representará a CONTRATADA na execução do ajuste, como preposto: (nome completo, nacionalidade, profissão e condição jurídica do representante da empresa).

CLÁUSULA DÉCIMA QUARTA - DAS COMUNICAÇÕES ENTRE O MUNICÍPIO E A EMPRESA



CANTANHEDE/MA
PROC. 1411001/2024
FLS. 369 RUB. 8

CÂMARA MUNICIPAL DE CANTANHEDE
PALACIO RANA AGEME
CNPJ: 63.440.689/0001-95

CONTRATADA:

PARAGRAFO ÚNICO: A empresa Contratada fica obrigada a manter atualizado nos cadastros junto a esta municipalidade seu endereço de e-mail e seu endereço físico, bem como fica responsável em acompanhar o Diário Oficial do Município – DOM, para acompanhar eventuais comunicações, citações, intimações e/ou notificações, sob pena de responsabilidade.

CLÁUSULA DÉCIMA QUINTA - DOS CASOS OMISSOS:

PARAGRAFO ÚNICO: Os casos omissos serão resolvidos à luz da Lei Federal nº14.133/21, a Lei Complementar nº 123/06 e alterações posteriores, e dos princípios gerais de direito.

CLÁUSULA VIGÉSIMA SEXTA - DO FORO:

PARAGRAFO ÚNICO: Fica eleito o Foro da Comarca de Cantanhede - MA, para dirimir quaisquer dúvidas oriundas da interpretação deste contrato com exclusão de qualquer outro, por mais privilegiado que seja.

E, por estarem justos e contratados, assinam o presente em três vias de igual teor e forma, para igual distribuição, para que produza seus efeitos legais.

Cantanhede - MA, 29 de novembro de 2024.

CÂMARA MUNICIPAL DE CANTANHEDE/MA
CNPJ nº 64.440.689/0001-95
Raimundo Nonato Nunes Martins
Presidente da Câmara Municipal
CONTRATANTE

MARKUS VINICIUS
PEIXOTO
FRANCO:01819564380

Assinado de forma digital por
MARKUS VINICIUS PEIXOTO
FRANCO:01819564380
Dados: 2024.11.29 14:46:36
-03'00'

LIDER ENGENHARIA E CONSTRUÇÃO LTDA
CNPJ nº 09.348.952/0001-75
Markus Vinicius Peixoto Franco
CPF nº 018.195.643-80
CONTRATADA

AV. DEP. LISTER CALDAS - 1544 – CENTRO.
TEL. (98) 3462-1146



CANTANHEDE/MA
PROC. 1411001/2024
FLS. 370 RUB, J

CÂMARA MUNICIPAL DE CANTANHEDE
PALACIO RANA AGEME
CNPJ: 63.440.689/0001-95

PUBLICAÇÃO NO MURAL

EXTRATO DE CONTRATO

EXTRATO DE CONTRATO Nº 20240001 – PROCESSO ADMINISTRATIVO Nº 1411001/2024
PARTES: Câmara Municipal de Cantanhede/MA e a empresa LIDER ENGENHARIA E CONSTRUÇÃO LTDA - CNPJ 09.348.952/0001-75. OBJETO: Contratação de empresa de engenharia especializada para execução dos serviços de Reforma do Prédio da Câmara Municipal de Cantanhede/MA. VIGENCIA: 29/11/2024 a 31/12/2024. VALOR DO CONTRATO: R\$ 108.017,72 (cento e oito mil, dezessete reais e setenta e dois centavos). MODALIDADE: Dispensa de Licitação, com FUNDAMENTAÇÃO LEGAL: Art. 75, inciso I da Lei 14.133/21. RECURSOS: Próprios. Cantanhede/MA, 29 de novembro de 2024. Raimundo Nonato Nunes Martins - Presidente da Câmara.



CANTANHEDE/MA
PROC. 1411001/2024
FLS. 371 RUB. 8

CÂMARA MUNICIPAL DE CANTANHEDE
PALACIO RANA AGEME
CNPJ: 63.440.689/0001-95

A empresa
LIDER ENGENHARIA E CONSTRUÇÃO LTDA
C.N.P.J. nº 09.348.952/0001-75
Av. Duque De Caxias, Centro, Santa Helena - MA.

ORDEM DE SERVIÇOS

Prezados Senhores,

Pelo presente autorizo a execução dos serviços de Reforma do Prédio da Câmara Municipal de Cantanhede/MA, objeto do Processo Administrativo nº 1411001/2024, Dispensa de Licitação nº 001/2024, conforme itens apresentados na proposta de preços do proponente.

Cantanhede/MA, 29 de novembro de 2024.

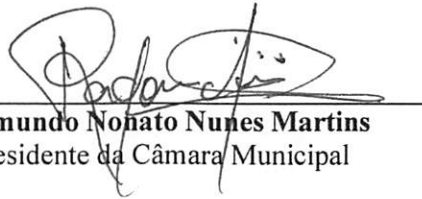

Raimundo Nonato Nunes Martins
Presidente da Câmara Municipal

RECEBIDO EM ____/____/2024.

MARKUS VINICIUS
PEIXOTO
FRANCO:01819564380

Assinado de forma digital por
MARKUS VINICIUS PEIXOTO
FRANCO:01819564380
Dados: 2024.11.29 14:46:58
-03'00'

LIDER ENGENHARIA E CONSTRUÇÃO LTDA
C.N.P.J. nº 09.348.952/0001-75

AV. DEP. LISTER CALDAS - 1544 – CENTRO.
TEL. (98) 3462-1146

GABINETE DO PREFEITO - EXTRATO DE CONTRATO - EXTRATO DE CONTRATO: DISPENSA 001/2024

EXTRATO DE CONTRATO

EXTRATO DE CONTRATO N° 20240005 – PROCESSO ADMINISTRATIVO N° 1411001/2024 PARTES: Câmara Municipal de Cantanhede/MA e a empresa LIDER ENGENHARIA E CONSTRUÇÃO LTDA - CNPJ 09.348.952/0001-75. OBJETO: Contratação de empresa de engenharia especializada para execução dos serviços de Reforma do Prédio da Câmara Municipal de Cantanhede/MA. VIGENCIA: 29/11/2024 a 31/12/2024. VALOR DO CONTRATO: R\$ 108.017,72 (cento e oito mil, dezessete reais e setenta e dois centavos). MODALIDADE: Dispensa de Licitação, com FUNDAMENTAÇÃO LEGAL: Art. 75, inciso I da Lei 14.133/21. RECURSOS: Próprios. Cantanhede/MA, 29 de novembro de 2024. Raimundo Nonato Nunes Martins - Presidente da Câmara.

CANTANHEDE/MA
PROC. 1411001/2024
FLS, 372 RUB, 8

